Gemeindeverwaltung Dällikon

Organigramm / Stellenplan (Art. 10 Personalverordnung)

6 Abteilungen / 30 Arbeitnehmende
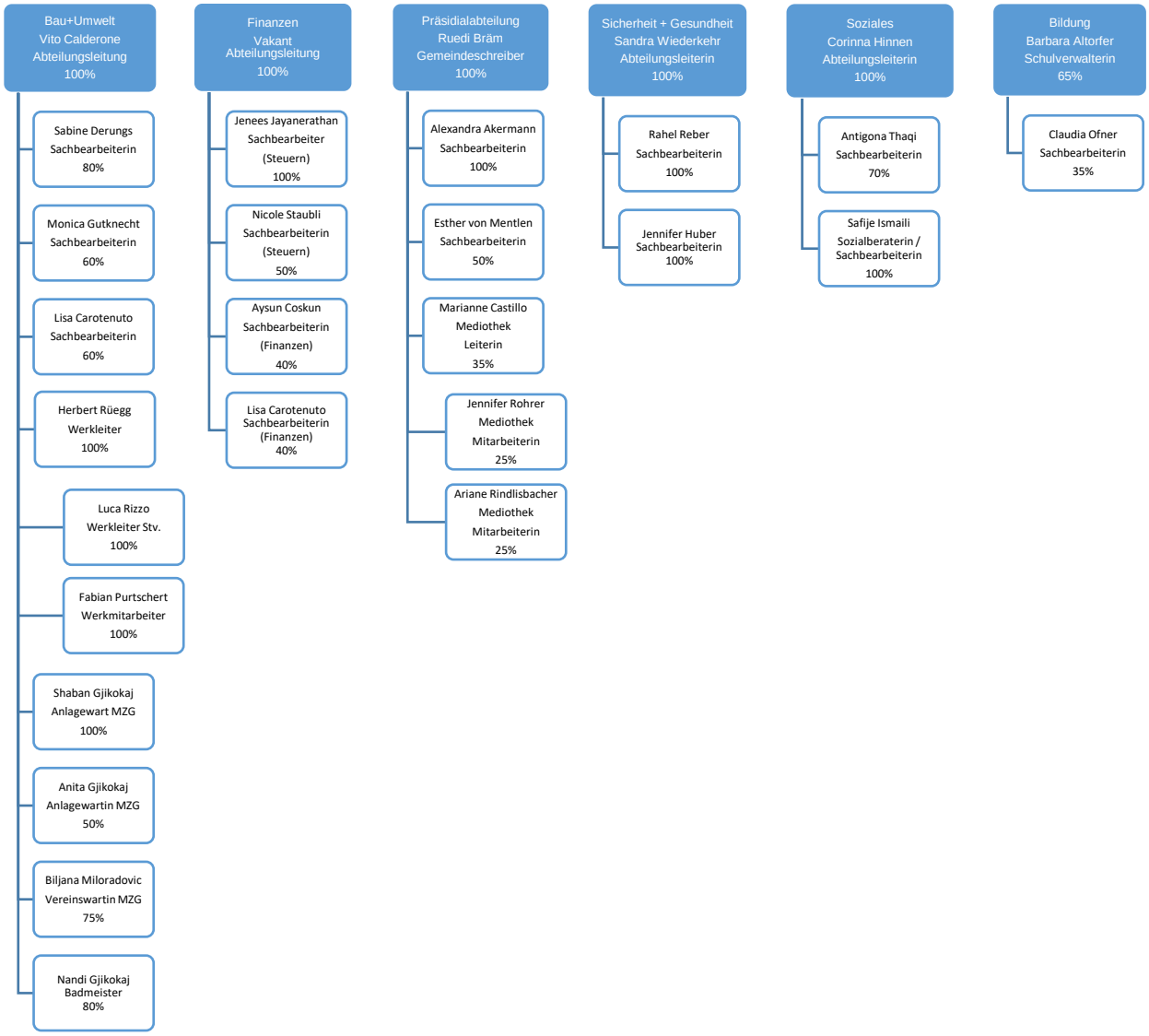
Abteilung	Anzahl Personen	Stellenprozente
Bau + Umwelt	11	905%
Bildung	2	100%
Finanzen	5	320%
Präsidiales	6	335%
Sicherheit + Gesundheit	4	330%
Soziales	3	270%
Total	31(30)	2‘260%