



Jahresrechnung 2009

Abnahmebeschluss Vorsteherschaft

Abnahmebeschluss Rechnungsprüfungskommission

Abnahmebeschluss Gemeindeversammlung

Inhaltsverzeichnis

Jahresrechnung 2009 - Politische Gemeinde, 8108 Dällikon

	Seite
1. Uebersicht	1 - 2
2. Laufende Rechnung - Zusammenzug nach Sachgruppen/Arten	3
3. Laufende Rechnung - Zusammenzug nach Aufgaben/Funktionen	4
4. Laufende Rechnung - Einzelkonten nach Aufgaben/Funktionen gegliedert	5 - 28
5. Investitionsrechnung - Zusammenzug nach Sachgruppen/Arten	29 - 30
6. Investitionsrechnung - Einzelkonten nach Aufgaben/Funktionen gegliedert	31 - 35
7. Bilanzzusammenzug	36 - 37
8. Bestandesrechnung - Einzelkonten	38 - 45
9. Bestandesrechnung - Einzelheiten zu Vermögenswerten und Schulden	46 - 53
10. Abschreibungstabelle	54
11. Verpflichtungskreditkontrolle	55
12. Inventarveränderungen	56 - 57
13. Sonderrechnungen - Stiftungen, Legate, Fonds	58
14. Rechnungsabschiede	59 - 62
15. Nachweis Debitorenrestanzen per 31.12.2008	63 - 64
16. Beteiligungen und Gewährleistungen	65
17. Erläuterungen zur Jahresrechnung	66 - 69
18. Anhang	70 - 93

Finanzvorstand: Peter Staub, Dällikon
Rechnungsführer: Roger Bachmann, Dällikon

Amtskaution/Kautionsschein:

-

1. Übersicht

Rechnung 2008		Voranschlag 2009			Rechnung 2009	
Soll	Haben	Soll	Haben		Soll	Haben
16'952'967.98	17'149'704.06	16'514'800.00	16'028'000.00	1. Laufende Rechnung Total Aufwand Total Ertrag Aufwandüberschuss Ertragsüberschuss	17'584'753.48	18'277'197.13
196'736.08			486'800.00		692'443.65	
17'149'704.06	17'149'704.06	16'514'800.00	16'514'800.00		18'277'197.13	18'277'197.13
2'459'363.54	209'692.58 2'249'670.96	270'000.00	125'000.00 145'000.00	2. Investitionen im Verwaltungsvermögen a) Nettoinvestitionen Total Ausgaben Total Einnahmen Nettoinvestitionen Einnahmenüberschuss	696'166.22	242'404.13 453'762.09
2'459'363.54	2'459'363.54	270'000.00	270'000.00		696'166.22	696'166.22
2'249'670.96	1'083'670.96 196'736.08 969'263.92	145'000.00 486'800.00 299'200.00	931'000.00		453'762.09	1'023'762.09 692'443.65
2'249'670.96	2'249'670.96	931'000.00	931'000.00	b) Finanzierung I Nettoinvestitionen Einnahmenüberschuss Abschreibungen Verwaltungsvermögen Aufwandüberschuss der Laufenden Rechnung Ertragsüberschuss der Laufenden Rechnung Finanzierungsfehlbetrag I Finanzierungsüberschuss I	1'262'443.65	1'716'205.74
					1'716'205.74	1'716'205.74

Rechnung 2008		Voranschlag 2009			Rechnung 2009	
Soll	Haben	Soll	Haben		Soll	Haben
597'840.00				3. Investitionen im Finanzvermögen a) Nettoveränderung Total Ausgaben Total Einnahmen Nettoveränderung		
1'502'160.00	2'100'000.00	0.00	0.00		0.00	0.00
2'100'000.00	2'100'000.00	0.00	0.00		0.00	0.00
969'263.92	1'502'160.00			b) Finanzierung II Nettoveränderung Finanzierungsfehlbetrag I Finanzierungsüberschuss I Finanzierungsfehlbetrag II Finanzierungsüberschuss II		
532'896.08			299'200.00			1'262'443.65
1'502'160.00	1'502'160.00	299'200.00	299'200.00		1'262'443.65	1'262'443.65
41'905'959.61				4. Bilanzübersicht Finanzvermögen Verwaltungsvermögen Fremdkapital Verrechnungen Spezialfinanzierungen Eigenkapital		
9'453'000.00	18'950'085.47				42'497'877.89	
	1'110'638.05				8'883'000.00	
	2'655'828.66					19'540'211.40
	28'642'407.43					3'180.60
51'358'959.61	51'358'959.61					2'502'634.81
					29'334'851.08	
					51'380'877.89	51'380'877.89

LAUFENDE RECHNUNG

Rechnung

R LR Arten 30,31,...

Nummer	Artengliederung Politische Gemeinde	Rechnung 2009		Voranschlag 2009		Rechnung 2008	
		Aufwand	Ertrag	Aufwand	Ertrag	Aufwand	Ertrag
	LAUFENDE RECHNUNG	18'277'197.13	18'277'197.13	16'514'800	16'514'800	17'149'704.06	17'149'704.06
3	Aufwand	17'584'753.48		16'514'800		16'952'967.98	
30	Personalaufwand	3'064'919.40		3'100'200		2'971'294.25	
31	Sachaufwand	3'400'281.03		3'104'200		3'181'581.36	
32	Passivzinsen	554'746.50		569'000		609'555.00	
33	Abschreibungen	1'148'572.11		981'000		1'320'256.62	
35	Entschäd. DL anderer Gemeinwesen	2'480'838.60		2'668'500		2'595'028.65	
36	Betriebs- und Defizitbeiträge	4'650'077.58		3'808'900		3'768'985.76	
38	Einlagen in Spezialfinanz. + Stiftungen	53'791.55		11'200		42'924.59	
39	Interne Verrechnungen	2'231'526.71		2'271'800		2'463'341.75	
4	Ertrag		18'277'197.13		16'028'000		17'149'704.06
40	Steuern		9'597'518.55		8'011'000		8'617'982.05
41	Regalien und Konzessionen		4'146.25		8'000		11'529.00
42	Vermögenserträge		1'624'961.21		1'663'400		2'049'019.06
43	Entgelte		3'067'201.06		2'567'500		2'408'254.76
44	Anteile und Beiträge ohne Zweckbindung		271'024.70		250'800		311'965.50
45	Rückerstattungen von Gemeinwesen		343'004.30		309'800		349'301.55
46	Beiträge mit Zweckbindung		930'828.95		685'000		639'925.85
48	Entnahmen aus Spezialfinanz. + Stiftunge		206'985.40		260'700		298'384.54
49	Interne Verrechnungen		2'231'526.71		2'271'800		2'463'341.75
9	Abschluss	692'443.65		486'800		196'736.08	
91	Kapitalveränderung	692'443.65		486'800		196'736.08	

LAUFENDE RECHNUNG

Rechnung

R LR Funkt ZZ 0,1,...

Rechnung Nummer	Zusammenzug nach Aufgabenbereichen Politische Gemeinde	Rechnung 2009		Voranschlag 2009		Rechnung 2008	
		Aufwand	Ertrag	Aufwand	Ertrag	Aufwand	Ertrag
	LAUFENDE RECHNUNG	18'277'197.13	18'277'197.13	16'514'800	16'514'800	17'149'704.06	17'149'704.06
0	Behörden und Verwaltung	2'421'422.90	894'173.95	2'201'600	814'900	2'223'193.69	832'044.20
	Nettoergebnis		1'527'248.95		1'386'700		1'391'149.49
1	Rechtsschutz und Sicherheit	774'922.95	492'682.08	769'200	320'800	736'001.60	282'639.89
	Nettoergebnis		282'240.87		448'400		453'361.71
2	Bildung	4'104'186.90	178'144.35	4'178'000	171'800	4'051'820.05	219'604.10
	Nettoergebnis		3'926'042.55		4'006'200		3'832'215.95
3	Kultur und Freizeit	898'787.48	279'110.30	850'100	261'400	895'157.35	258'041.55
	Nettoergebnis		619'677.18		588'700		637'115.80
4	Gesundheit	775'878.03		825'100	500	673'707.46	42.50
	Nettoergebnis		775'878.03		824'600		673'664.96
5	Soziale Wohlfahrt	3'089'964.82	1'648'731.67	2'321'800	1'138'800	2'474'454.20	1'008'784.65
	Nettoergebnis		1'441'233.15		1'183'000		1'465'669.55
6	Verkehr	728'597.74	305'178.70	664'900	280'500	659'080.37	273'557.80
	Nettoergebnis		423'419.04		384'400		385'522.57
7	Umwelt und Raumordnung	1'781'639.55	1'620'688.06	1'873'300	1'744'600	1'842'252.58	1'715'729.06
	Nettoergebnis		160'951.49		128'700		126'523.52
8	Volkswirtschaft	85'473.69	370'176.45	81'300	332'100	35'044.14	407'550.05
	Nettoergebnis	284'702.76		250'800		372'505.91	
9	Finanzen und Steuern	3'616'323.07	12'488'311.57	2'749'500	11'449'400	3'558'992.62	12'151'710.26
	Nettoergebnis	8'871'988.50		8'699'900		8'592'717.64	

LAUFENDE RECHNUNG

Rechnung

R LR Funktion detailliert

Nummer	Einzelkonti nach Funktionen Politische Gemeinde	Rechnung 2009		Voranschlag 2009		Rechnung 2008	
		Aufwand	Ertrag	Aufwand	Ertrag	Aufwand	Ertrag
	LAUFENDE RECHNUNG	18'277'197.13	18'277'197.13	16'514'800	16'514'800	17'149'704.06	17'149'704.06
0	Behörden und Verwaltung	2'421'422.90	894'173.95	2'201'600	814'900	2'223'193.69	832'044.20
	Nettoergebnis		1'527'248.95		1'386'700		1'391'149.49
11	Legislative	37'364.56		35'000		43'936.83	
	Nettoergebnis		37'364.56		35'000		43'936.83
011.3000.00	Entschädigungen (RPK)	11'368.00		12'000		11'178.00	
011.3002.00	Tag- und Sitzungsgelder (Wahlbüro)	6'050.00		7'000		7'200.30	
011.3030.00	Sozialleistungen	819.91		500		800.38	
011.3170.00	Spesen	50.00		500			
011.3180.00	Dienstleistungen Dritter	19'076.65		15'000		24'758.15	
12	Exekutive	189'016.32		177'000		186'395.86	
	Nettoergebnis		189'016.32		177'000		186'395.86
012.3000.00	Entschädigungen Gemeinderat	118'813.00		115'000		113'383.00	
012.3002.00	Tag- und Sitzungsgelder	49'280.00		45'000		49'030.00	
012.3030.00	Sozialleistungen	9'491.17		10'000		11'056.86	
012.3170.00	Spesen	3'070.70		2'000		2'382.90	
012.3181.00	Anlässe, Empfänge, Jungbürgerfeier	8'361.45		5'000		10'543.10	
20	Gemeindeverwaltung	1'909'504.77	719'291.85	1'719'000	649'500	1'680'975.30	664'383.25
	Nettoergebnis		1'190'212.92		1'069'500		1'016'592.05
020.3000.00	Entschädigungen (Kommissionen)			1'000			
020.3002.00	Tag- und Sitzungsgelder (Kommissionen)	3'020.00		4'000		3'460.00	
020.3010.00	Besoldungen Verwaltungspersonal	1'156'116.85		1'160'000		1'098'368.75	
020.3030.00	Sozialleistungen	218'041.78		190'000		175'968.52	
020.3090.00	Allgemeiner Personalaufwand	24'305.05		15'000		18'736.70	
020.3101.00	Büromaterial	13'974.25		12'000		11'042.50	
020.3102.00	Drucksachen	31'126.50		18'000		34'910.50	
020.3103.00	Fachliteratur, Zeitschriften	2'057.65		2'000		1'929.20	
020.3110.00	Anschaffung Büromaterial und Geräte	5'115.15		4'000			

LAUFENDE RECHNUNG

Rechnung

R LR Funktion detailliert

Nummer	Einzelkonti nach Funktionen Politische Gemeinde	Rechnung 2009		Voranschlag 2009		Rechnung 2008	
		Aufwand	Ertrag	Aufwand	Ertrag	Aufwand	Ertrag
020.3112.00	EDV-Unterhalt	99'033.00		85'000		88'219.70	
020.3112.01	Registerharmonisierung	2'044.40				6'628.15	
020.3151.00	Unterhalt Büromobiliar/-maschinen	5'023.90		6'500		4'693.30	
020.3161.00	Miete Büroräumlichkeiten	4'017.00		5'300		5'328.00	
020.3170.00	Spesen	2'901.50		3'200		2'896.40	
020.3180.00	Bauamt QP, IWZ Werkstatt	2'649.70		2'500		2'536.50	
020.3180.01	Dienstleistungen Dritter (Studien)	119'058.25				14'000.00	
020.3180.02	Beitrag Verein für Arbeitssicherheit	478.80		500		478.80	
020.3181.00	Telefon, Porti	47'760.44		45'000		37'889.33	
020.3181.01	Betriebskosten	29'431.20		28'000		24'764.45	
020.3182.00	Sachversicherungsprämien	14'421.80		20'000		17'768.60	
020.3182.01	Baubewilligungen (Gemeindeing.)	96'354.55		80'000		100'459.95	
020.3190.00	Allgemeiner Sachaufwand	7'255.10		8'000		7'756.70	
020.3190.01	Mitgliederbeiträge	12'718.90		8'000		11'336.75	
020.3520.00	Entschädig. andere Gemeinden (Scanning)	12'599.00		17'000		11'802.50	
020.3650.00	Beiträge an Private Institutionen			4'000			
020.4310.00	Baubewilligungen		117'087.00		60'000		70'305.00
020.4310.01	Feuerpolizei (Periodische Kontrollen)		8'650.00		4'000		8'750.00
020.4311.00	Auskünfte und Gebühren		2'503.00		2'500		1'810.00
020.4350.00	Verkaufserlös		295.40		1'000		350.10
020.4360.00	Rückerstattungen Dritter		33'816.45		25'000		24'728.15
020.4520.00	Verwaltungskostenbeiträge		43'940.00		44'000		45'440.00
020.4900.00	Aufteilung Personalaufwand		508'500.00		508'500		508'500.00
020.4910.00	Aufteilung Sachaufwand		4'500.00		4'500		4'500.00
90	Verwaltungsliegenschaften	285'537.25	174'882.10	270'600	165'400	311'885.70	167'660.95
	Nettoergebnis		110'655.15		105'200		144'224.75
090.3030.00	Sozialleistungen	456.10		200		670.30	
090.3080.00	Aushilfsentschädigung (Reinigung)	28'504.65		26'100		22'490.40	
090.3110.00	Anschaffung Mobiliar und Geräte	2'960.55		2'200		6'561.75	
090.3120.00	Wasser, Energie, Heizung, Kehricht	57'526.75		56'700		77'820.90	
090.3130.00	Betriebs- und Verbrauchsmaterial	7'492.85		7'300		10'670.25	

LAUFENDE RECHNUNG

Rechnung

R LR Funktion detailliert

Nummer	Einzelkonti nach Funktionen Politische Gemeinde	Rechnung 2009		Voranschlag 2009		Rechnung 2008	
		Aufwand	Ertrag	Aufwand	Ertrag	Aufwand	Ertrag
090.3141.00	Baulicher Liegenschaftenunterhalt	82'532.90		71'000		89'212.10	
090.3180.00	Versicherungen	17'563.45		18'600		15'744.80	
090.3181.00	Telefon, Porti					215.20	
090.3900.00	Anteil Personalaufwand	88'500.00		88'500		88'500.00	
090.4271.00	Mietzinsen		112'862.00		114'300		114'384.00
090.4340.00	Benützungsgebühren		15'414.75		4'500		5'538.75
090.4360.00	Rückerstattungen Dritter						895.00
090.4363.00	Rückerstattung Raumnebenkosten		6'105.35		6'100		6'343.20
090.4910.00	Aufteilung Sachaufwand		7'000.00		7'000		7'000.00
090.4911.00	Aufteilung Gemeindewerk (Abfallsammelstelle)		21'500.00		21'500		21'500.00
090.4920.00	Miete Abfallsammelstelle		12'000.00		12'000		12'000.00
1	Rechtsschutz und Sicherheit	774'922.95	492'682.08	769'200	320'800	736'001.60	282'639.89
	Nettoergebnis		282'240.87		448'400		453'361.71
100	Rechtspflege	569'639.84	423'747.08	561'900	258'300	523'118.37	222'839.89
	Nettoergebnis		145'892.76		303'600		300'278.48
100.3010.00	Besoldungen Betriebsamt	115'110.55		240'000		225'737.20	
100.3011.00	Vormundentschädigungen			800			
100.3030.00	Sozialleistungen	17'886.59		40'000		39'042.82	
100.3100.00	Büromaterial, Drucksachen	25'372.70		30'000		23'108.90	
100.3152.00	Unterhalt EDV-Anlage (Lizenzgebühren)					18'808.50	
100.3180.00	Nachführung Grundbuch und Vermessung	18'399.60		21'500		16'472.50	
100.3181.00	Betriebskosten GIS	14'460.80		17'200		9'818.15	
100.3181.01	Telefon	1'200.50		1'000		896.65	
100.3190.00	Allgemeiner Sachaufwand	2'771.90					
100.3510.00	Beitrag Zentralstelle vormundschr. Massn.	1'005.20		1'200		985.30	
100.3620.00	Zweckverband Sozialdienste (Amtsvormund)	49'541.55		50'700		35'163.00	
100.3621.00	Beitrag Zivilstandsamt Regensdorf	27'595.20		35'500		29'085.35	
100.3622.00	Betriebsamt Buchs	172'295.25					
100.3900.00	Anteil Personalaufwand	124'000.00		124'000		124'000.00	

LAUFENDE RECHNUNG

Rechnung

R LR Funktion detailliert

Nummer	Einzelkonti nach Funktionen Politische Gemeinde	Rechnung 2009		Voranschlag 2009		Rechnung 2008	
		Aufwand	Ertrag	Aufwand	Ertrag	Aufwand	Ertrag
100.4100.00	Markt-, Hausier- und Plakatgebühren		4'146.25		8'000		11'529.00
100.4310.00	Gebührenerträge (EWK/FREPO)		67'207.00		80'000		72'798.50
100.4340.00	Benützungsgebühren GIS		2'097.65		500		1'739.00
100.4360.00	Rückerstattungen Dritter		109'995.00		1'000		
100.4360.01	Rückerstattung Betreibungsamt		239'018.18		168'500		132'839.99
100.4360.02	Rückerstattung Vormundentschädigung		1'283.00		300		3'933.40
110	Polizei	33'025.80	4'650.00	30'000	4'000	26'392.50	1'300.00
	Nettoergebnis		28'375.80		26'000		25'092.50
110.3180.00	Dienstleistungen Dritter	6'100.80		3'000			
110.3510.00	Entschädigungen an Kantonspolizei	26'925.00		27'000		26'392.50	
110.4310.00	Polizeibewilligungen		4'650.00		4'000		1'300.00
120	Rechtssprechung	11'117.53	5'785.00	12'400		17'559.40	
	Nettoergebnis		5'332.53		12'400		17'559.40
120.3002.00	Sitzungs-/Taggelder Friedensrichter			500		100.00	
120.3010.00	Besoldungen Friedensrichter	6'588.00		6'000		11'948.00	
120.3030.00	Sozialleistungen	842.33		1'000		839.75	
120.3170.00	Spesen	1'333.20		400		346.65	
120.3180.00	Friedensrichtergebühren	2'354.00		4'000		4'325.00	
120.3181.00	Telefon, Porti			500			
120.4360.00	Rückerstattungen Dritter		5'785.00				
140	Feuerwehr und Feuerpolizei	118'850.93		122'200		134'940.25	
	Nettoergebnis		118'850.93		122'200		134'940.25
140.3030.00	Sozialleistungen	246.05		100		62.25	
140.3080.00	Reinigung	1'453.80		2'000		1'433.65	
140.3120.00	Wasser, Energie, Heizmaterial	1'500.00		2'000		350.00	
140.3140.00	Unterhalt Feuerwehrgebäude			500			
140.3141.00	Unterhalt Anschaffung Hydranten	2'469.40					
140.3182.00	Steuern, Abgaben, Versicherungen			800			

LAUFENDE RECHNUNG

Rechnung

R LR Funktion detailliert

Nummer	Einzelkonti nach Funktionen Politische Gemeinde	Rechnung 2009		Voranschlag 2009		Rechnung 2008	
		Aufwand	Ertrag	Aufwand	Ertrag	Aufwand	Ertrag
140.3620.00	Beitrag Feuerwehrezweckverband	106'181.68		109'800		126'094.35	
140.3910.00	Anteil Sachaufwand	7'000.00		7'000		7'000.00	
160	Zivilschutz	41'985.85	58'500.00	42'400	58'500	33'688.08	58'500.00
	Nettoergebnis	16'514.15		16'100		24'811.92	
160.3180.00	Dienstleistungen Dritter	2'596.35					
160.3182.00	Steuern, Abgaben, Versicherungen	557.25		600		527.20	
160.3183.00	Schutzraumkontrollen	8'860.50		3'500		-1'285.30	
160.3620.00	Beitrag Zweckverband ZSOF	29'971.75		38'300		34'446.18	
160.4360.01	Sekretariat ZSOF		58'500.00		58'500		58'500.00
161	Ziviler Gemeindeführungsstab	303.00		300		303.00	
	Nettoergebnis		303.00		300		303.00
161.3180.00	Telefon, Porti, Frachten	303.00		300		303.00	
2	Bildung	4'104'186.90	178'144.35	4'178'000	171'800	4'051'820.05	219'604.10
	Nettoergebnis		3'926'042.55		4'006'200		3'832'215.95
200	Kindergarten	367'621.02		353'800		324'022.37	18'094.85
	Nettoergebnis		367'621.02		353'800		305'927.52
200.3020.00	Besoldungen	21'819.75				14'027.75	
200.3030.00	Sozialleistungen	3'825.47				1'253.42	
200.3080.00	Aushilfen (Vikariate)	10'895.00		5'000		4'694.75	
200.3090.00	Allgemeiner Personalaufwand			800			
200.3100.00	Kindergartenmaterial	13'834.95		8'900		10'766.20	
200.3150.00	Unterhalt Mobiliar			1'000			
200.3170.00	Ausflüge, Veranstaltungen	639.40		2'600		672.85	
200.3190.00	Allgemeiner Sachaufwand	376.10		600		450.00	
200.3510.00	Lohnkosten Kanton	313'864.40		329'900		289'059.20	
200.3511.00	Lohnkosten Kanton (Vikariate)	2'365.95		5'000		3'098.20	
200.4361.00	Rückerstattungen						18'094.85

LAUFENDE RECHNUNG

Rechnung

R LR Funktion detailliert

Nummer	Einzelkonti nach Funktionen Politische Gemeinde	Rechnung 2009		Voranschlag 2009		Rechnung 2008	
		Aufwand	Ertrag	Aufwand	Ertrag	Aufwand	Ertrag
210	Primarschule	2'076'585.00	22'357.65	2'172'800	19'500	2'273'692.21	18'167.00
	Nettoergebnis		2'054'227.35		2'153'300		2'255'525.21
210.3002.00	Tag- und Sitzungsgelder	10'222.75		1'200		1'400.00	
210.3020.00	Besoldungen	47'365.30		47'000		44'483.10	
210.3021.00	Zulagen, Flöten, Hausvorstand	41'188.25		40'700		39'668.55	
210.3030.00	Sozialleistungen	9'954.50		6'100		8'772.00	
210.3080.00	Aushilfen (Vikariate)	31'704.95		10'000		49'742.05	
210.3090.00	Allgemeiner Personalaufwand	23'984.05		32'000		22'096.05	
210.3100.00	Lehrmittel, Schulmaterial	141'487.35		127'800		150'290.11	
210.3110.00	Anschaffung Mobiliar	32'640.25		40'000		36'638.55	
210.3150.00	Unterhalt Mobiliar und Geräte	14'715.45		29'800		14'607.35	
210.3170.00	Schulreisen, Exkursionen	9'995.00		22'400		9'430.00	
210.3171.00	Klassen- und Skilager	21'761.35		38'800		46'604.30	
210.3172.00	Projekte	21'986.15		12'300		5'470.10	
210.3190.00	Allgemeiner Sachaufwand			1'000			
210.3510.00	Lohnkosten Kanton	1'447'922.50		1'585'700		1'660'110.20	
210.3511.00	Lohnkosten Kanton (Vikariate)	138'767.35		86'000		98'510.70	
210.3521.00	Musikschule Regensdorf	82'889.80		92'000		85'869.15	
210.4360.00	Rückerstattungen Dritter		9'457.65		7'500		5'807.00
210.4361.00	Rückerstattung Elternbeitrag Lager		12'900.00		12'000		12'360.00
213	Tagesstrukturen	53'148.86	8'471.00	42'200	24'400		
	Nettoergebnis		44'677.86		17'800		
213.3010.00	Besoldungen	22'322.90		25'100			
213.3030.00	Sozialleistungen	1'400.65		2'500			
213.3090.00	Allgemeiner Personalaufwand	3'136.95		4'600			
213.3110.00	Anschaffung Mobiliar, Geräte	975.90					
213.3130.00	Betriebs- und Verbrauchsmaterial	6'345.61		7'900			
213.3180.00	Allgemeine Verwaltungskosten	216.85		2'100			
213.3910.00	Anteil Sachaufwand (Miete MZG)	18'750.00					
213.4360.00	Rückerstattungen Elternbeiträge		8'471.00		24'400		

LAUFENDE RECHNUNG

Rechnung

R LR Funktion detailliert

Nummer	Einzelkonti nach Funktionen Politische Gemeinde	Rechnung 2009		Voranschlag 2009		Rechnung 2008	
		Aufwand	Ertrag	Aufwand	Ertrag	Aufwand	Ertrag
217	Schulliegenschaften und -anlagen	447'197.24	93'299.70	382'500	99'900	436'905.59	94'973.25
	Nettoergebnis		353'897.54		282'600		341'932.34
217.3010.00	Besoldungen Hauswarte	1'437.20				9'668.05	
217.3030.00	Sozialleistungen	270.53				-185.81	
217.3080.00	Aushilfen			1'000			
217.3090.00	Allgemeiner Personalaufwand					816.70	
217.3110.00	Anschaffung Mobiliar und Maschinen	31'516.75		20'000		13'482.40	
217.3120.00	Wasser, Energie, Heizmaterial	161'708.05		150'000		168'071.55	
217.3130.00	Betriebs- und Verbrauchsmaterial	16'734.71		9'400		20'066.95	
217.3140.00	Unterhalt Liegenschaften	222'614.40		183'000		208'358.45	
217.3150.00	Unterhalt Mobiliar und Maschinen	1'821.65		6'600		3'972.90	
217.3180.00	Gebühren (Kehricht, Wasser, Abwasser)	11'093.95		12'500		12'654.40	
217.4270.00	Mietzinseinnahmen		21'360.00		19'900		12'367.00
217.4361.00	Rückerstattungen Dritter		71'939.70		80'000		82'606.25
218	Volksschule, Sonstiges	42'070.89		55'800		41'670.79	
	Nettoergebnis		42'070.89		55'800		41'670.79
218.3002.00	Tag- und Sitzungsgelder					140.00	
218.3020.00	Aufgabenhilfe/Begabtenförderung	15'285.45		21'000		13'596.20	
218.3030.00	Sozialleistungen	1'545.89		1'500		1'364.04	
218.3150.00	Unterhalt Mobiliar und Geräte			1'000			
218.3170.00	Spesen			500			
218.3182.00	Examenkosten	8'527.80		11'700		10'425.55	
218.3185.00	Lotsendienst	7'370.00		8'100		7'860.00	
218.3190.00	Allgemeiner Sachaufwand	3'497.75		6'000		2'475.00	
218.3510.00	Entschädigungen Kanton (Verkehrskunde)	5'844.00		6'000		5'810.00	
219	Schulverwaltung	391'274.42		315'300		286'784.86	
	Nettoergebnis		391'274.42		315'300		286'784.86
219.3000.00	Entschädigungen Schulpflege	63'750.00		62'000		61'817.35	
219.3002.00	Tag- und Sitzungsgelder	29'710.00		34'000		30'850.00	
219.3010.00	Besoldung Schulsekretariat	73'609.45		57'000		59'225.55	

LAUFENDE RECHNUNG

Rechnung

R LR Funktion detailliert

Nummer	Einzelkonti nach Funktionen Politische Gemeinde	Rechnung 2009		Voranschlag 2009		Rechnung 2008	
		Aufwand	Ertrag	Aufwand	Ertrag	Aufwand	Ertrag
219.3011.00	Besoldung Schulleitung	1'000.00				31'431.90	
219.3030.00	Sozialleistungen	10'254.37		10'000		9'075.06	
219.3100.00	Büromaterial und Drucksachen	41'307.30		25'600		19'882.30	
219.3110.00	Anschaffung Mobiliar	5'045.00					
219.3170.00	Spesen	2'375.60		1'000		1'873.70	
219.3180.00	Dienstleistungen Dritter	12'071.20		12'000		12'808.75	
219.3181.00	Telefongebühren	5'926.45		6'000		6'091.05	
219.3190.00	Allgemeiner Sachaufwand	34'552.85		24'900		19'267.25	
219.3510.00	Entschädigungen an Kanton (Schulleitung)	111'672.20		82'800		34'461.95	
220	Sonderschulung	726'289.47	54'016.00	855'600	28'000	688'744.23	88'369.00
	Nettoergebnis		672'273.47		827'600		600'375.23
220.3020.00	Besoldungen	168'101.10		179'500		153'871.30	
220.3030.00	Sozialleistungen	34'901.42		26'900		8'517.48	
220.3100.00	Lehrmittel, Schulmaterial	1'245.40		3'500		1'189.70	
220.3180.00	Dienstleistungen Dritter	23'458.25		28'600		8'674.20	
220.3520.00	Schulgelder an andere Gemeinden	299'316.40		410'400		352'544.50	
220.3620.00	Schulzweckverband	199'266.90		206'700		163'947.05	
220.4360.00	Rückerstattungen Dritter		2'125.00		18'000		2'764.00
220.4520.00	Entschädigungen von anderen Gemeinden						46'313.00
220.4610.00	Staatsbeiträge		51'891.00		10'000		39'292.00
3	Kultur und Freizeit	898'787.48	279'110.30	850'100	261'400	895'157.35	258'041.55
	Nettoergebnis		619'677.18		588'700		637'115.80
300	Kulturförderung	101'924.10	5'199.35	124'700	4'000	117'875.00	5'269.80
	Nettoergebnis		96'724.75		120'700		112'605.20
300.3020.00	Entschädigungen (Mediothek)	60'482.45		66'500		57'756.20	
300.3030.00	Sozialleistungen (Mediothek)	4'231.20		8'000		3'950.85	
300.3100.00	Anschaffung Medien (Mediothek)	15'106.30		14'500		24'193.80	
300.3190.00	Allgemeiner Sachaufwand (Mediothek)	9'127.35		6'200		8'749.55	
300.3191.00	Bundesfeier, Bannumgang	769.00		4'000		3'911.20	

LAUFENDE RECHNUNG

Rechnung

R LR Funktion detailliert

Nummer	Einzelkonti nach Funktionen Politische Gemeinde	Rechnung 2009		Voranschlag 2009		Rechnung 2008	
		Aufwand	Ertrag	Aufwand	Ertrag	Aufwand	Ertrag
300.3650.00	Beiträge an Kulturelle Institutionen	12'207.80		25'500		19'313.40	
300.4360.00	Rückerstattungen Dritter (Mediothek)		5'199.35		4'000		5'269.80
320	Massenmedien	57'740.32		66'000		61'583.25	
	Nettoergebnis		57'740.32		66'000		61'583.25
320.3100.00	Publikationsorgane	57'740.32		66'000		61'583.25	
330	Parkanlagen, Wanderwege	4'950.00		3'000			
	Nettoergebnis		4'950.00		3'000		
330.3140.00	Baulicher Unterhalt	4'950.00		3'000			
340	Sport	246'141.80		217'500		216'312.72	
	Nettoergebnis		246'141.80		217'500		216'312.72
340.3020.00	Besoldungen Primarschule	57'542.25		46'000		47'867.00	
340.3030.00	Sozialleistungen Primarschule	9'479.50		5'800		583.67	
340.3100.00	Unterrichtsmaterial Primarschule	5'843.05		8'500		5'426.95	
340.3182.00	Sachversicherungen	252.00		300		275.10	
340.3190.00	Allgemeiner Sachaufwand			500			
340.3650.00	Beiträge an Sportvereine	36'625.00		20'000		25'760.00	
340.3910.00	Miete Primarschule (Benützung MZG)	136'400.00		136'400		136'400.00	
341	Mehrzweckgebäude Leepünt	484'031.26		432'400		495'386.38	
	Nettoergebnis		253'082.60		235'500		231'930.50
			230'948.66		196'900		263'455.88
341.3002.00	Tag- und Sitzungsgelder	90.00					
341.3010.00	Besoldungen	140'490.65		140'000		124'576.65	
341.3011.00	Badaufsicht	44'545.60		48'000		47'294.20	
341.3030.00	Sozialleistungen	30'063.71		24'000		23'404.19	
341.3090.00	Allgemeiner Personalaufwand	710.00				403.80	
341.3100.00	Büromaterial und Drucksachen					28.80	
341.3110.00	Anschaffung Mobiliar und Geräte	24'728.95		6'700		2'852.00	
341.3120.00	Wasser, Energie, Heizung, Kehricht					2'231.95	
341.3121.00	Wasser, Energie, Heizung, Kehricht	36'528.30		60'000		52'622.35	

LAUFENDE RECHNUNG

Rechnung

R LR Funktion detailliert

Nummer	Einzelkonti nach Funktionen Politische Gemeinde	Rechnung 2009		Voranschlag 2009		Rechnung 2008	
		Aufwand	Ertrag	Aufwand	Ertrag	Aufwand	Ertrag
341.3122.00	Heizmaterial	36'694.40		40'000		48'433.45	
341.3130.00	Betriebs- und Verbrauchsmaterial	26'831.00		22'000		21'715.39	
341.3140.00	Liegenschaftenunterhalt	103'373.80		49'200		138'394.00	
341.3150.00	Unterhalt Maschinen, Geräte	16'350.20		17'500		10'838.50	
341.3170.00	Spesen	281.10				112.80	
341.3180.00	Versicherungen	5'940.60		8'500		6'398.65	
341.3190.00	Allgemeiner Sachaufwand	1'402.95		500		79.65	
341.3900.00	Anteil Personalaufwand	16'000.00		16'000		16'000.00	
341.4270.00	Mietzinserträge		13'200.00		12'600		10'284.00
341.4340.00	Benützunggebühren Hallenbad		19'749.50		22'000		24'893.00
341.4341.00	Benützung Saal und Turnhalle		22'444.00		22'000		18'506.50
341.4342.00	Benützung Tagungsraum				1'000		470.00
341.4390.00	Allgemeine Erträge		1'539.10		500		377.00
341.4900.00	Aufteilung Personalaufwand		41'000.00		41'000		41'000.00
341.4910.00	Mietzins Primarschule (Benützung MZG)		136'400.00		136'400		136'400.00
341.4911.00	Mietzins Tagesstrukturen		18'750.00				
350	Übrige Freizeitgestaltung	4'000.00	20'828.35	6'500	21'900	4'000.00	20'841.25
	Nettoergebnis	16'828.35		15'400		16'841.25	
350.3120.00	Wasser, Energie (Familiengarten)			2'000			
350.3180.01	Siedlungsentwässerungsgebühr			200			
350.3620.00	Beiträge an andere Gemeinden			300			
350.3900.00	Anteil Personalaufwand	4'000.00		4'000		4'000.00	
350.4270.00	Pachtzinsen Familiengärten		19'500.00		20'900		19'826.25
350.4360.00	Rückerstattung Nebenkosten		1'328.35		1'000		1'015.00
4	Gesundheit	775'878.03		825'100	500	673'707.46	42.50
	Nettoergebnis		775'878.03		824'600		673'664.96
400	Spitäler	405'697.00		407'000		341'255.51	
	Nettoergebnis		405'697.00		407'000		341'255.51

LAUFENDE RECHNUNG

Rechnung

R LR Funktion detailliert

Nummer	Einzelkonti nach Funktionen Politische Gemeinde	Rechnung 2009		Voranschlag 2009		Rechnung 2008	
		Aufwand	Ertrag	Aufwand	Ertrag	Aufwand	Ertrag
400.3620.01	Spital Limmattal, Akutspital	285'049.00		287'000		243'925.00	
400.3621.00	Sockelbeiträge	120'648.00		120'000		97'330.51	
410	Kranken- und Pflegeheime	193'007.30		212'500		153'364.90	
	Nettoergebnis		193'007.30		212'500		153'364.90
410.3620.00	Bezirksspital Dielsdorf, Krankenhaus	193'007.30		212'500		153'364.90	
440	Ambulante Krankenpflege	67'975.48		75'100		60'033.80	
	Nettoergebnis		67'975.48		75'100		60'033.80
440.3030.00	Sozialleistungen			100			
440.3181.00	Dienstleistungen Dritter	2'355.00		2'000		2'241.40	
440.3650.01	Spitex Buchs-Dällikon	65'620.48		73'000		57'792.40	
450	Krankheitsbekämpfung	24'100.30		32'800		25'654.00	
	Nettoergebnis		24'100.30		32'800		25'654.00
450.3620.00	Zweckverband Soziale Dienste (Sucht)	19'885.30		28'800		21'046.00	
450.3650.00	Beitrag an private Institutionen	4'215.00		4'000		4'608.00	
460	Schulgesundheitsdienst	21'414.60		24'000		24'142.40	
	Nettoergebnis		21'414.60		24'000		24'142.40
460.3030.00	Sozialleistungen	88.35				6.40	
460.3180.00	Dienstleistungen Dritter (Arzt/Zahnarzt)	20'497.40		22'000		24'136.00	
460.3660.00	Beiträge an Private	828.85		2'000			
470	Lebensmittelkontrolle	8'823.35		7'200	500	3'951.55	42.50
	Nettoergebnis		8'823.35		6'700		3'909.05
470.3010.00	Besoldung Kontrolleure	8'783.75		7'000		3'871.55	
470.3180.00	Dienstleistungen Dritter	39.60		200		80.00	
470.4340.01	Nachkontrollen				500		42.50
490	Übriges Gesundheitswesen	54'860.00		66'500		65'305.30	
	Nettoergebnis		54'860.00		66'500		65'305.30

LAUFENDE RECHNUNG

Rechnung

R LR Funktion detailliert

Nummer	Einzelkonti nach Funktionen Politische Gemeinde	Rechnung 2009		Voranschlag 2009		Rechnung 2008	
		Aufwand	Ertrag	Aufwand	Ertrag	Aufwand	Ertrag
490.3181.00	Transporte (Flughafensanität/TIXI)	17'360.00		16'000		23'404.90	
490.3190.00	Allgemeiner Sachaufwand			6'000		4'400.40	
490.3191.00	Ärztlicher Notfalldienst			7'000			
490.3900.00	Anteil Personalaufwand	37'500.00		37'500		37'500.00	
5	Soziale Wohlfahrt Nettoergebnis	3'089'964.82	1'648'731.67 1'441'233.15	2'321'800	1'138'800 1'183'000	2'474'454.20	1'008'784.65 1'465'669.55
500	Sozialversicherung Allgemeines Nettoergebnis	44'958.00	35'510.00 9'448.00	54'300	27'300 27'000	46'342.50	32'480.70 13'861.80
500.3030.00	Verwaltungskostenbeitrag AHV	2'496.50		2'800		2'596.55	
500.3610.00	Beitrag FAK	29'961.50		39'000		31'245.95	
500.3900.00	Anteil Personalaufwand	12'500.00		12'500		12'500.00	
500.4360.00	Rückerstattung Kinderzulagen		29'220.00		15'000		17'160.70
500.4510.00	Entschädigung AHV-Zweigstelle		6'290.00		12'300		15'320.00
520	Krankenversicherung Nettoergebnis	469'711.48	469'584.70 126.78	313'000	304'500 8'500	315'482.70 1'212.35	316'695.05
520.3650.00	Beitrag Krankenkasse Sozialhilfempfänger	138'965.15		80'000		86'768.55	
520.3651.00	Beitrag Krankenkasse (Verlustscheine)	107'904.33		50'000		23'141.95	
520.3661.00	Beitrag Krankenkasse EL-Empfänger	212'974.00		170'000		199'038.00	
520.3662.00	Beitrag Krankenkasse BH-Empfänger	6'868.00		10'000		3'534.20	
520.3900.00	Anteil Personalaufwand	3'000.00		3'000		3'000.00	
520.4360.00	Prämienrückerst. Sozialhilfempfänger		17'603.10		6'000		6'142.60
520.4361.00	EL-Rückerstattung Krankenkassenprämie		1'410.00				
520.4365.00	Eingelöste Verlustscheine KK-Prämien		5'746.30		3'500		8'830.65
520.4600.00	Bundesbeiträge		222'412.65		150'000		151'977.35
520.4610.00	Staatsbeiträge		222'412.65		145'000		149'744.45
530	Zusatzleistungen zur AHV/IV Nettoergebnis	722'929.00	312'474.70 410'454.30	633'600	295'000 338'600	737'293.00	202'040.00 535'253.00
530.3181.00	Fallpauschale	20'402.00		25'000		25'455.00	

LAUFENDE RECHNUNG

Rechnung

R LR Funktion detailliert

Nummer	Einzelkonti nach Funktionen Politische Gemeinde	Rechnung 2009		Voranschlag 2009		Rechnung 2008	
		Aufwand	Ertrag	Aufwand	Ertrag	Aufwand	Ertrag
530.3190.00	Allgemeiner Sachaufwand			100			
530.3661.01	Betagte Ergänzungsleistungen	262'029.00		200'000		238'597.00	
530.3661.02	Hinterlassene Ergänzungsleistungen	46.00				1'438.00	
530.3661.03	Invalide Ergänzungsleistungen	269'128.00		300'000		288'053.00	
530.3662.02	Hinterlassene Beihilfen	202.00				2'424.00	
530.3662.03	Invalide Beihilfen	45'391.00		60'000		46'590.00	
530.3662.04	Betagte Beihilfen	58'724.00		40'000		45'742.00	
530.3664.01	KK Betagte	25'901.00				21'421.00	
530.3664.02	KK Hinterlassene					1'130.00	
530.3664.03	KK Invalide	32'606.00				57'943.00	
530.3900.00	Anteil Personalaufwand	8'500.00		8'500		8'500.00	
530.4361.00	Rückerstattung Ergänzungsleistungen		2'562.00		22'000		18'110.00
530.4362.00	Rückerstattung Beihilfen		1'212.00		3'000		1'412.00
530.4610.00	Staatsbeiträge		308'700.70		270'000		182'518.00
540	Jugend	94'391.35	1'600.00	74'200	2'000	80'252.20	
	Nettoergebnis		92'791.35		72'200		80'252.20
540.3620.00	Beitrag Jugendsekretariat	90'050.00		70'200		72'999.00	
540.3650.00	Beiträge Jugendorganisationen	4'341.35		4'000		7'253.20	
540.4520.00	Kostenbeitrag anderer Gemeinden		1'600.00		2'000		
550	Invalidität	1'324.00				6'000.00	
	Nettoergebnis		1'324.00				6'000.00
550.3650.00	Beiträge an Private Institutionen	824.00					
550.3650.01	Stiftung Pigna, Kloten	500.00				6'000.00	
570	Altersheime	9'358.00		2'000		4'681.35	
	Nettoergebnis		9'358.00		2'000		4'681.35
570.3520.00	Alters- und Pflegeheim Furttal	9'358.00		2'000		4'681.35	
580	Gesetzliche Wirtschaftliche Hilfe	1'252'898.65	547'620.15	730'000	275'000	887'301.95	295'943.60
	Nettoergebnis		705'278.50		455'000		591'358.35

LAUFENDE RECHNUNG

Rechnung

R LR Funktion detailliert

Nummer	Einzelkonti nach Funktionen Politische Gemeinde	Rechnung 2009		Voranschlag 2009		Rechnung 2008	
		Aufwand	Ertrag	Aufwand	Ertrag	Aufwand	Ertrag
580.3661.00	Wirtschaftliche Hilfe Kantonsbürger	426'962.84		240'000		323'042.40	
580.3662.00	Auslandschweizer mit vollem Kostenersatz	3'431.35					
580.3663.00	Übrige CH-Bürger mit vollem Kostenersatz	105'980.02		40'000		82'892.70	
580.3665.00	Übrige CH-Bürger ohne Kostenersatz	316'347.98		240'000		235'665.50	
580.3666.00	Ausländer mit vollem Kostenersatz	110'619.96		50'000		42'671.00	
580.3667.00	Ausländer ohne Kostenersatz	289'556.50		160'000		203'030.35	
580.4361.00	Rückerstattung Kantonsbürger		113'355.03		45'000		45'388.35
580.4362.00	Auslandschweizer mit vollem Kostenersatz		2'361.35		40'000		
580.4363.00	Schweizer mit vollem Kostenersatz		119'501.37		50'000		82'146.05
580.4365.00	Schweizer ohne Kostenersatz		67'386.40		50'000		57'758.55
580.4366.00	Ausländer mit vollem Kostenersatz		132'734.35		50'000		42'671.00
580.4367.00	Ausländer ohne Kostenersatz		81'562.65		10'000		44'957.65
580.4610.00	Staatsbeiträge		30'719.00		30'000		23'022.00
581	Freiwillige Wirtschaftliche Hilfe			5'000		480.00	
	Nettoergebnis				5'000		480.00
581.3665.00	Übrige Schweizerbürger			3'000		380.00	
581.3666.00	Ausländer			2'000		100.00	
586	Arbeitsintegrationsprogramme	7'175.10				3'305.85	
	Nettoergebnis		7'175.10				3'305.85
586.3180.00	Dienstleistungen Dritter	7'175.10				3'305.85	
588	Asylbewerberbetreuung	231'497.09	226'416.97	242'000	210'000	167'836.95	121'202.90
	Nettoergebnis		5'080.12		32'000		46'634.05
588.3160.00	Mietzinsen			2'000			
588.3180.00	ORS, Asylantenbetreuung	27'038.15		25'000		11'567.07	
588.3666.00	Leistungen an Asylanten	199'458.94		210'000		151'269.88	
588.3900.00	Anteil Personalaufwand	5'000.00		5'000		5'000.00	
588.4360.00	Rückerstattungen Dritter (ORS)		27'375.14				
588.4366.00	Rückerstattung Asylanten		199'041.83		210'000		121'202.90

LAUFENDE RECHNUNG

Rechnung

R LR Funktion detailliert

Nummer	Einzelkonti nach Funktionen Politische Gemeinde	Rechnung 2009		Voranschlag 2009		Rechnung 2008	
		Aufwand	Ertrag	Aufwand	Ertrag	Aufwand	Ertrag
589	Übrige Fürsorge	255'722.15	55'525.15	267'700	25'000	225'477.70	40'422.40
	Nettoergebnis		200'197.00		242'700		185'055.30
589.3000.00	Entschädigung Sozialbehörde	10'624.00		10'000		10'448.00	
589.3002.00	Tag- und Sitzungsgelder	3'010.00		5'000		3'870.00	
589.3030.00	Sozialleistungen	666.80		800		656.00	
589.3100.00	Fachliteratur, Zeitschriften	959.00		2'000		718.95	
589.3160.00	Wohnungsmieten	2'932.50		5'000		5'387.50	
589.3170.00	Spesen			400		60.00	
589.3190.00	Allgemeiner Sachaufwand	6'332.85		7'000		7'210.60	
589.3650.00	Beiträge an Altersveranstaltungen	7'539.00		10'000		7'355.85	
589.3651.00	Beiträge an Private Institutionen	1'700.00		3'000		1'900.00	
589.3651.01	Besuchsdienst	2'771.45		2'000		2'743.50	
589.3660.00	Alimentenbevorschussungen	94'836.45		100'000		82'743.85	
589.3661.01	AHV-Beiträge Nichterwerbstätige	8'030.10		5'000		4'616.45	
589.3662.00	Kleinkinderbetreuungsbeiträge	23'820.00		25'000		5'267.00	
589.3900.00	Anteil Personalaufwand	92'500.00		92'500		92'500.00	
589.4360.00	Alimentenrückerstattungen		54'772.45		25'000		40'422.40
589.4611.00	Verwaltungskosten		752.70				
6	Verkehr	728'597.74	305'178.70	664'900	280'500	659'080.37	273'557.80
	Nettoergebnis		423'419.04		384'400		385'522.57
610	Staatsstrassen	9'500.00	32'534.50	9'500	14'000	9'500.00	12'007.50
	Nettoergebnis	23'034.50		4'500		2'507.50	
610.3900.00	Anteil Personalaufwand	6'500.00		6'500		6'500.00	
610.3910.00	Anteil Sachaufwand	3'000.00		3'000		3'000.00	
610.4510.00	Rückerstattung Kanton		32'534.50		14'000		12'007.50
620	Gemeindestrassen	619'109.18	272'644.20	559'400	266'500	530'839.77	261'550.30
	Nettoergebnis		346'464.98		292'900		269'289.47
620.3002.00	Tag- und Sitzungsgelder	400.00		1'000		120.00	
620.3010.00	Besoldung Strassenpersonal	244'399.70		243'000		240'144.75	

LAUFENDE RECHNUNG

Rechnung

R LR Funktion detailliert

Nummer	Einzelkonti nach Funktionen Politische Gemeinde	Rechnung 2009		Voranschlag 2009		Rechnung 2008	
		Aufwand	Ertrag	Aufwand	Ertrag	Aufwand	Ertrag
620.3030.00	Sozialleistungen	46'554.78		40'000		39'210.37	
620.3060.00	Dienstkleider	2'140.70		3'000		2'490.75	
620.3090.00	Allgemeiner Personalaufwand	1'144.00				3'239.05	
620.3111.00	Anschaffung Maschinen und Geräte	17'640.50		15'000		5'528.70	
620.3113.00	Anschaffung Mobiliar			1'000		4'024.25	
620.3130.00	Wasser für Strassenreinigung	1'536.00		1'500			
620.3131.00	Betriebs- und Verbrauchsmaterial	22'389.75		15'000		18'961.10	
620.3132.00	Werkzeug und Werkzeugeschirr	512.20		1'000		615.60	
620.3133.00	Strassentafeln und Hausnummern			1'000		811.85	
620.3141.00	Winterdienst	44'870.20		20'000		21'646.30	
620.3142.00	Strassenreinigung	27'094.20		25'000		23'189.65	
620.3143.00	Strassenbeleuchtung und -unterhalt	37'861.70		40'000		40'128.00	
620.3144.00	Baulicher Strassenunterhalt	92'732.40		65'000		40'815.00	
620.3144.01	Belags- und Grabenflicke für Dritte			2'000		3'008.60	
620.3145.00	Strassenmarkierung und Signalisation	4'810.60		4'000		6'719.80	
620.3150.00	Unterhalt Maschinen, Geräte	1'915.25		2'000		1'450.70	
620.3151.00	Unterhalt Fahrzeuge	7'956.70		11'000		13'065.25	
620.3160.00	Benützungskosten Fahrzeuge und Maschinen			500		480.00	
620.3170.00	Spesen	914.40		500		543.40	
620.3180.00	Dienstleistungen Dritter (Versicherung)			400		473.00	
620.3180.01	Dienstleistungen Dritter (Bauamt)			1'500			
620.3180.02	Siedlungsentwässerungsgebühr	17'624.70		17'500		17'624.70	
620.3181.00	Telefon (Natel)	2'372.10		3'500		2'666.15	
620.3182.00	Haftpflicht- und Motorfahrzeugversicher.	6'157.50		6'500		5'821.40	
620.3190.00	Allgemeiner Sachaufwand	34.40				14.00	
620.3190.10	Nachparkgebühren, allgemeiner Aufwand	3'047.40		3'500		3'047.40	
620.3900.00	Anteil Personalaufwand	35'000.00		35'000		35'000.00	
620.4340.00	Nachparkgebühren		48'330.85		50'000		52'333.60
620.4341.00	Belags- und Grabenflicke von Dritten		2'528.10		3'500		3'810.15
620.4360.00	Rückerstattungen Dritter		21'268.45		2'500		4'906.55
620.4390.00	Übrige Entgelte		16.80				

LAUFENDE RECHNUNG

Rechnung

R LR Funktion detailliert

Rechnung Nummer	Einzelkonti nach Funktionen Politische Gemeinde	Rechnung 2009		Voranschlag 2009		Rechnung 2008	
		Aufwand	Ertrag	Aufwand	Ertrag	Aufwand	Ertrag
620.4900.00	Anteil Personalaufwand		187'500.00		197'500		187'500.00
620.4910.00	Anteil Sachaufwand		13'000.00		13'000		13'000.00
640	Bundesbahnen	5'356.56		1'300		3'832.50	
	Nettoergebnis		5'356.56		1'300		3'832.50
640.3140.00	Parkplätze (SBB Buchs)			300			
640.3640.00	Gleiskonsortium Industriestammgleis	5'356.56		1'000		3'832.50	
650	Regionalverkehr	94'632.00		94'700		114'908.10	
	Nettoergebnis		94'632.00		94'700		114'908.10
650.3610.00	Defizitbeiträge Verkehrsverbund	94'632.00		94'700		114'908.10	
7	Umwelt und Raumordnung	1'781'639.55	1'620'688.06	1'873'300	1'744'600	1'842'252.58	1'715'729.06
	Nettoergebnis		160'951.49		128'700		126'523.52
700	Wasserversorgung	4'084.19		3'000		550.07	
	Nettoergebnis		4'084.19		3'000		550.07
700.3120.00	Wasserverbrauch öffentliche Brunnen	1'183.59		1'000		89.99	
700.3140.00	Unterhalt öffentliche Brunnen	2'900.60		2'000		460.08	
701	Wasserwerk	705'955.43	705'955.43	783'800	783'800	786'463.69	786'463.69
701.3002.00	Tag- und Sitzungsgelder			200			
701.3100.00	Büromaterial, Drucksachen, Fachliteratur	23.98		500		23.98	
701.3110.00	Anschaffung Maschinen und Geräte	193.03		1'000		492.98	
701.3111.00	Anschaffung/Unterhalt Hydranten	26'420.44		30'000		49'585.83	
701.3112.00	Softwareunterhalt Gebührenfakturierung			1'500			
701.3121.00	Ankauf Wasser GWF	325'856.84		355'000		331'537.65	
701.3122.00	Energie Pumpenanlagen	3'669.05		3'500		3'465.34	
701.3130.00	Betriebs- und Verbrauchsmaterial	151.77		1'000		704.06	
701.3140.00	Unterhalt Quellfassungen	9'476.60		6'000		2'273.43	
701.3141.00	Unterhalt Reservoir und Pumpanlagen			1'000		4'644.98	
701.3141.01	Unterhalt Reservoir Sandrüti	2'404.87		1'000		8'575.34	

LAUFENDE RECHNUNG

Rechnung

R LR Funktion detailliert

Nummer	Einzelkonti nach Funktionen Politische Gemeinde	Rechnung 2009		Voranschlag 2009		Rechnung 2008	
		Aufwand	Ertrag	Aufwand	Ertrag	Aufwand	Ertrag
701.3141.02	Unterhalt Reservoir auf der Mauer	130.25		500		2'260.83	
701.3142.00	Unterhalt Leitungsnetz	18'170.37		40'000		49'401.31	
701.3153.00	Wasseruhren (Ankauf, Unterhalt)	6'484.39		14'000		11'813.19	
701.3180.00	Generelles Wasserversorgungsprojekt, GWP	55.00				1'817.10	
701.3180.01	Dienstleistungen Dritter (Bauamt)	14'334.81		7'500		13'970.48	
701.3181.00	Trinkwasserproben	8'164.64		8'000		8'870.93	
701.3182.00	Mehrwertsteuer, Kürzung Vorsteuer	1'090.20		3'000		1'251.61	
701.3183.00	PTT-Gebühr, Fernsteuerung	572.64		700		411.14	
701.3190.00	Allgemeiner Sachaufwand	1'068.76		1'000		1'547.59	
701.3900.00	Anteil Personalaufwand	155'000.00		160'000		155'000.00	
701.3910.00	Anteil Sachaufwand	26'500.00		26'500		26'500.00	
701.3920.00	Anteil Kapitalzinsen	26'130.00		31'900		30'637.50	
701.3930.00	Aufteilung Abschreibungen VV	80'057.79		90'000		81'678.42	
701.4290.00	Zinsgutschrift Spezialfinanzierung		21'154.20		23'600		34'639.55
701.4341.00	Wasserabgabe an Private		419'934.67		461'500		420'688.40
701.4343.00	Wasserabgabe Bauwasser				2'000		3'025.00
701.4344.00	Wasserabgabe öffentliche Einrichtungen		3'000.00		3'000		3'000.00
701.4345.00	Wasserzählermiete und Grundgebühren		55'305.03		54'000		54'405.09
701.4360.00	Rückerstattungen Dritter		5'857.02				1'172.46
701.4510.00	Hydrantenbeitrag GVZ		15'435.00		14'000		4'500.00
701.4800.00	Entnahme Ausgleichskonto Wasser		185'269.51		135'700		183'354.77
701.4800.01	Entnahme Ausgleichskonto Wasser IR				90'000		81'678.42
710	Abwasserbeseitigung	338'863.09	338'863.09	410'000	410'000	350'155.26	350'155.26
710.3112.00	Softwareunterhalt Gebührenfakturierung			1'000		1'628.76	
710.3130.00	Wasser Kanalreinigung	1'500.00				1'427.51	
710.3140.00	Baulicher Unterhalt Kanalisationsnetz	16'384.91		25'000		5'637.04	
710.3180.00	Dienstleistungen Dritter			5'000		6'441.27	
710.3180.01	Dienstleistungen Dritter (Bauamt)	3'017.98		5'000		2'957.99	
710.3182.00	Mehrwertsteuer, Kürzung Vorsteuer	11'268.03		5'000		1'752.27	
710.3190.00	Allgemeiner Sachaufwand					315.99	
710.3620.00	Beitrag ARA Buchs-Dällikon	264'090.00		282'900		276'992.00	

LAUFENDE RECHNUNG

Rechnung

R LR Funktion detailliert

Nummer	Einzelkonti nach Funktionen Politische Gemeinde	Rechnung 2009		Voranschlag 2009		Rechnung 2008	
		Aufwand	Ertrag	Aufwand	Ertrag	Aufwand	Ertrag
710.3800.00	Einlage Ausgleichskonto Abwasser			10'100			
710.3900.00	Anteil Personalaufwand	21'000.00		21'000		21'000.00	
710.3900.01	Abgabe Gewässerunterhalt	12'975.90		15'000		10'308.30	
710.3910.00	Anteil Sachaufwand	1'500.00		1'500		1'500.00	
710.3920.00	Anteil Kapitalzinsen	3'575.00		3'500		7'387.50	
710.3930.00	Aufteilung Abschreibungen VV	3'551.27		35'000		12'806.63	
710.4290.00	Zinsgutschrift Spezialfinanzierung		52'357.30		52'000		61'662.95
710.4341.00	Abwasserklärgebühren		172'944.00		231'000		162'987.61
710.4341.01	Siedlungsentwässerungsgebühr		91'845.90		92'000		92'153.35
710.4800.00	Entnahme Ausgleichskonto Abwasser		21'715.89				20'544.72
710.4800.01	Entnahme Ausgleichskonto Abwasser IR				35'000		12'806.63
720	Abfallbeseitigung	542'577.59	542'577.59	515'800	515'800	545'609.16	545'609.16
720.3110.00	Anschaffung Geräte und Einrichtung	263.99		2'500			
720.3112.00	Softwareunterhalt Gebührenfakturierung	1'162.22		2'500		1'162.22	
720.3130.00	Verbrauchsmaterial			500			
720.3160.00	Benützungskosten, Mieten, Entschädigung	8'037.31		7'800		7'609.52	
720.3181.00	Abfuhrkosten	174'822.45		171'500		171'484.11	
720.3182.00	Mehrwertsteuer, Kürzung Vorsteuer	833.49		1'600		1'339.37	
720.3184.00	Kehrichtverwertung	213'481.09		227'500		232'643.52	
720.3190.00	Allgemeiner Sachaufwand (Publikationen)	4'877.49		3'800		3'223.03	
720.3510.00	Beitrag Kanton Sonderabfall	4'308.00		11'000		4'222.80	
720.3800.00	Einlage Ausgleichskonto Abfall	53'791.55		1'100		42'924.59	
720.3900.00	Anteil Personalaufwand	61'000.00		66'000		61'000.00	
720.3910.00	Sachaufwand Abfallsammelstelle	18'500.00		18'500		18'500.00	
720.3910.01	Anteil Sachaufwand	1'500.00		1'500		1'500.00	
720.4290.00	Zinsgutschrift Spezialfinanzierung		6'489.30		5'400		5'877.95
720.4310.00	Kontrollgebühren		92.94		500		418.22
720.4340.00	Kehrichtabfuhrgebühren		505'168.82		487'400		514'493.98
720.4349.00	Entschädigung VEG Altglas		11'668.01		10'000		11'376.49
720.4360.00	Rückerstattungen Dritter		19'158.52		12'500		13'442.52

LAUFENDE RECHNUNG

Rechnung

R LR Funktion detailliert

Nummer	Einzelkonti nach Funktionen Politische Gemeinde	Rechnung 2009		Voranschlag 2009		Rechnung 2008	
		Aufwand	Ertrag	Aufwand	Ertrag	Aufwand	Ertrag
740	Friedhof und Bestattung	85'864.00		72'000		68'805.45	3'690.85
	Nettoergebnis		85'864.00		72'000		65'114.60
740.3131.00	Särge, Urnen, Grabkreuze, Pflanzen	9'637.45		6'000		4'586.75	
740.3180.00	Kremation, Transport, Grabunterhalt,	18'297.15		10'000		6'089.00	
740.3620.00	Beitrag Zweckverband Friedhof	50'929.40		49'000		51'129.70	
740.3900.00	Anteil Personalaufwand	7'000.00		7'000		7'000.00	
740.4360.00	Rückerstattungen Dritter						3'690.85
750	Unterhalt öffentlicher Gewässer	51'903.80	12'975.90	51'000	17'000	41'513.25	13'911.95
	Nettoergebnis		38'927.90		34'000		27'601.30
750.3180.00	Dienstleistungen Dritter	20'548.60		17'000		5'900.95	
750.3181.00	Unterhalt Schnäggenbach	1'355.20		4'000		5'612.30	
750.3900.00	Anteil Personalaufwand	30'000.00		30'000		30'000.00	
750.4520.00	Rückerstattung Regensdorf, Schnäggenbach				2'000		3'603.65
750.4900.00	Entgelt Abwasserbeseitigung		12'975.90		15'000		10'308.30
780	Übriger Umweltschutz	19'599.85		17'000		17'011.00	
	Nettoergebnis		19'599.85		17'000		17'011.00
780.3110.00	Anschaffung Mobilien, Geräte	719.60		2'500			
780.3130.00	Betriebs- und Verbrauchsmaterial	3'602.85		3'500		5'242.60	
780.3150.00	Unterhalt Maschinen, Geräte, Fahrzeuge			1'000			
780.3180.00	Kadaververnichtung	982.40		1'000		784.45	
780.3182.00	Flugemissionsbekämpfung	2'387.70		1'000		386.00	
780.3520.00	Beitrag Regionale Tierkörpersammelstelle	3'907.30				2'597.95	
780.3900.00	Anteil Personalaufwand	8'000.00		8'000		8'000.00	
790	Raumordnung	32'791.60	20'316.05	20'700	18'000	32'144.70	15'898.15
	Nettoergebnis		12'475.55		2'700		16'246.55
790.3002.00	Tag- und Sitzungsgelder			1'300			
790.3100.00	Büromaterial, Drucksachen, Fachliteratur	225.00		500		195.00	
790.3180.00	Planungs- und Projektierungsausgaben	22'999.05		5'000		19'765.35	

LAUFENDE RECHNUNG

Rechnung

R LR Funktion detailliert

Nummer	Einzelkonti nach Funktionen Politische Gemeinde	Rechnung 2009		Voranschlag 2009		Rechnung 2008	
		Aufwand	Ertrag	Aufwand	Ertrag	Aufwand	Ertrag
790.3640.00	Beitrag Regionalplanung	9'567.55		13'900		12'184.35	
790.4360.01	Sekretariat ZPF		20'316.05		18'000		15'898.15
8	Volkswirtschaft Nettoergebnis	85'473.69	370'176.45	81'300	332'100	35'044.14	407'550.05
		284'702.76		250'800		372'505.91	
800	Landwirtschaft Nettoergebnis	13'388.85	911.50	12'900	1'300	11'192.60	1'048.50
			12'477.35		11'600		10'144.10
800.3002.00	Sitzungs- und Taggelder (Ackerbauleiter)			400		780.00	
800.3010.00	Besoldungen	842.80		3'000		180.60	
800.3030.00	Sozialleistungen	52.90		200		11.30	
800.3170.00	Spesen	154.00		200		399.00	
800.3180.00	Dienstleistungen Dritter	946.00		400		1'161.00	
800.3610.00	Vernetzungsbeiträge	3'907.45		1'200		1'175.00	
800.3650.01	Unterhaltsgenossenschaft, Gen.-Beitrag	7'485.70		7'000		7'000.00	
800.3650.02	Unterhaltsgenossensch., Unterh.-Beitrag			500		485.70	
800.4360.00	Rückerstattungen Dritter		911.50		1'300		1'048.50
810	Forstwirtschaft Nettoergebnis	66'084.84	4'300.00	58'900		17'851.54	1'164.00
			61'784.84		58'900		16'687.54
810.3140.00	Unterhalt Waldstrassen	52'384.90		35'000		5'446.60	
810.3620.00	Beitrag Forstrevier Furttal	13'699.94		23'900		12'404.94	
810.4360.00	Rückerstattung Forstrevier		4'300.00				1'164.00
813	Unterhalt Forstrassen Nettoergebnis	6'000.00	6'000.00	6'000	6'000	6'000.00	6'000.00
813.3900.00	Anteil Personalaufwand	6'000.00		6'000		6'000.00	
820	Jagd und Fischerei Nettoergebnis	443.80	443.80	800	800	799.80	799.80
820.4410.00	Jagdpachtzins		443.80	800	800	799.80	799.80

LAUFENDE RECHNUNG

Rechnung

R LR Funktion detailliert

Rechnung Nummer	Einzelkonti nach Funktionen Politische Gemeinde	Rechnung 2009		Voranschlag 2009		Rechnung 2008	
		Aufwand	Ertrag	Aufwand	Ertrag	Aufwand	Ertrag
840	Industrie, Gewerbe, Handel		270'580.90	3'500	250'000		311'165.70
	Nettoergebnis	270'580.90		246'500		311'165.70	
840.3650.00	Wirtschaftsförderung			3'500			
840.4490.00	Gewinnausschüttung ZKB		270'580.90		250'000		311'165.70
860	Energieversorgung		93'940.25		80'000		93'372.05
	Nettoergebnis	93'940.25		80'000		93'372.05	
860.4610.00	Ausgleichsvergütung EKZ		93'940.25		80'000		93'372.05
9	Finanzen und Steuern	3'616'323.07	12'488'311.57	2'749'500	11'449'400	3'558'992.62	12'151'710.26
	Nettoergebnis	8'871'988.50		8'699'900		8'592'717.64	
900	Gemeindesteuern	149'049.60	9'931'305.25	87'500	8'332'500	107'521.15	8'889'465.95
	Nettoergebnis	9'782'255.65		8'245'000		8'781'944.80	
900.3290.00	Steuerskonti, Zinsausgaben	45'135.25		25'000		32'416.30	
900.3291.00	Zinsausgaben Grundsteuern	5'421.20				517.40	
900.3300.00	Abschreibungen Steuern	78'399.65		50'000		59'705.10	
900.3510.00	Steuerbezugskosten Kanton	17'650.90		8'000		11'745.70	
900.3520.00	Steuerbezugskosten Gemeinde	2'442.60		4'500		3'136.65	
900.4000.00	Ordentliche Steuern Rechnungsjahr		7'134'590.30		6'630'000		6'660'713.05
900.4002.00	Ordentliche Steuern frühere Jahre		1'373'043.90		800'000		1'258'031.55
900.4003.00	Personalsteuern		71'833.70		70'000		-59'456.95
900.4004.00	Quellensteuern		171'806.75		190'000		235'985.40
900.4006.00	Aktive Steuerauscheidungen		233'518.10		275'000		315'461.55
900.4007.00	Passive Steuerauscheidungen		-106'051.45		-165'000		-65'840.10
900.4008.00	Pauschale Steueranrechnungen		-1'107.55		-2'000		-4'309.25
900.4009.00	Nachsteuern und Bussen		-4'308.00				3'004.10
900.4030.00	Grundstückgewinnsteuern		710'227.80		200'000		260'327.70
900.4061.00	Hundeabgaben		13'965.00		13'000		14'065.00
900.4210.00	Zinsen Gemeindesteuern		89'415.40		100'000		47'962.10
900.4211.00	Zinsen Grundsteuern		1'166.50				1'404.40

LAUFENDE RECHNUNG

Rechnung

R LR Funktion detailliert

Nummer	Einzelkonti nach Funktionen Politische Gemeinde	Rechnung 2009		Voranschlag 2009		Rechnung 2008	
		Aufwand	Ertrag	Aufwand	Ertrag	Aufwand	Ertrag
900.4510.00	Bezugsentschädigung Staat		134'368.00		126'500		124'509.00
900.4520.00	Bezugsentschädigung Gemeinden		108'836.80		95'000		97'608.40
940	Kapitaldienst	557'573.71	1'203'658.36	553'500	1'228'400	768'192.87	1'501'629.46
	Nettoergebnis	646'084.65		674'900		733'436.59	
940.3180.00	Bank- und PC-Gebühren	8'571.93		8'500		7'885.87	
940.3180.01	PC-Gebühren ASR	1'101.83		1'000		1'057.70	
940.3220.00	Zinsen langfristige Schulden	424'189.25		450'000		474'440.85	
940.3290.00	Zinsen Spezialfinanzierungen	80'000.80		94'000		102'180.45	
940.3300.00	Kursverlust Erdgas Zürich AG	43'709.90				182'628.00	
940.4200.00	Bankkontokorrentzinsen		10'033.10		27'000		28'917.96
940.4211.00	Zinsen Fest-/Callgelder						29'383.90
940.4212.00	Verzugszinsen		2'134.75		4'000		10'950.20
940.4213.00	Allgemeine Zinserträge		6'698.76		7'000		5'229.00
940.4920.00	Aufteilung Kapitalzinsen		1'184'791.75		1'190'400		1'427'148.40
941	Buchgewinne und -verluste						389'051.05
	Nettoergebnis					389'051.05	
941.4240.00	Buchgewinne						389'051.05
942	Grundeigentum Finanzvermögen	1'190'793.55	1'269'738.90	1'177'500	1'276'700	1'408'619.00	1'277'078.75
	Nettoergebnis	78'945.35		99'200			131'540.25
942.3140.00	Allgemeiner Liegenschaftenunterhalt	2'485.30				568.80	
942.3141.00	Baulicher Liegenschaftenunterhalt	7'092.85		6'000		2'414.20	
942.3142.01	Baulicher Unterhalt Altlasten	9'587.00					
942.3180.00	Versicherungen	541.65		500		512.60	
942.3900.00	Anteil Personalaufwand	16'000.00		16'000		16'000.00	
942.3920.00	Anteil Kapitalzinsen	1'155'086.75		1'155'000		1'389'123.40	
942.4231.00	Mietzinsen		8'688.00		8'700		8'610.00
942.4232.00	Baurechtszinsen		1'189'295.40		1'199'000		1'199'932.25
942.4233.00	Pachtzinsen		70'606.50		69'000		68'536.50
942.4360.00	Rückerstattungen Dritter		1'149.00				

LAUFENDE RECHNUNG

Rechnung

R LR Funktion detailliert

Nummer	Einzelkonti nach Funktionen Politische Gemeinde	Rechnung 2009		Voranschlag 2009		Rechnung 2008	
		Aufwand	Ertrag	Aufwand	Ertrag	Aufwand	Ertrag
990	Abschreibungen	1'026'462.56	83'609.06	931'000	125'000	1'077'923.52	94'485.05
	Nettoergebnis		942'853.50		806'000		983'438.47
990.3300.00	Abschreibungen FV (Debitorenverluste)	2'700.47				2'042.87	
990.3310.00	Ordentliche Abschreibungen VV	1'019'762.09		1'074'000		1'075'880.65	
990.3320.00	Zusätzliche Abschreibungen VV	4'000.00		-143'000			
990.4930.00	Aufteilung Abschreibungen VV		83'609.06		125'000		94'485.05
999	Abschluss	692'443.65			486'800	196'736.08	
	Nettoergebnis		692'443.65	486'800			196'736.08
999.9120.00	Ertragsüberschuss	692'443.65				196'736.08	
999.9121.00	Aufwandüberschuss				486'800		

INVESTITIONSRECHNUNG

Rechnung

R IR Arten VV 50,60,...

Nummer	Artengliederung Politische Gemeinde	Rechnung 2009		Voranschlag 2009		Rechnung 2008	
		Ausgaben	Einnahmen	Ausgaben	Einnahmen	Ausgaben	Einnahmen
	INVESTITIONSRECHNUNG	778'557.16	778'557.16	330'000	125'000	2'552'456.91	2'552'456.91
	Nettoergebnis				205'000		
5	Ausgaben	696'166.22		330'000		2'459'363.54	
50	Sachgüter	631'210.22		170'000		2'368'543.34	
56	Investitionsbeiträge	64'956.00		95'000		72'272.95	
57	Durchlaufende Beiträge			5'000		18'547.25	
5930	Übertragungen in Spezialfinanzierungen			60'000			
6	Einnahmen		242'404.13		125'000		209'692.58
60	Abgang von Sachgütern						18'900.00
61	Nutzungsabgaben und Vorteilsentgelte		101'720.00		120'000		144'279.98
66	Beiträge mit Zweckbindung		140'684.13				27'965.35
67	Durchlaufende Beiträge				5'000		18'547.25
9	Abschluss	82'390.94	536'153.03			93'093.37	2'342'764.33

INVESTITIONSRECHNUNG

Rechnung

R IR Arten FV 70,80,...

Nummer	Artengliederung Politische Gemeinde	Rechnung 2009		Voranschlag 2009		Rechnung 2008	
		Ausgaben	Einnahmen	Ausgaben	Einnahmen	Ausgaben	Einnahmen
	INVESTITIONSRECHNUNG					2'100'000.00	2'100'000.00
7	Ausgaben für Sachwertanlagen					597'840.00	
70	Erwerb, Veränderung von Grundeigentum					208'788.95	
79	Buchgewinne (7920 übertrag in die LR)					389'051.05	
8	Einnahmen für Sachwertanlagen						2'100'000.00
80	Verkauf, Veränderung von Grundeigentum						2'100'000.00
999	Abschluss					1'502'160.00	

INVESTITIONSRECHNUNG

Rechnung

R IR Funkt ZZ 0,1,...

Nummer	Zusammenzug nach Aufgabenbereichen Politische Gemeinde	Rechnung 2009		Voranschlag 2009		Rechnung 2008	
		Ausgaben	Einnahmen	Ausgaben	Einnahmen	Aufwand	Einnahmen
	INVESTITIONSRECHNUNG	696'166.22	242'404.13	330'000	125'000	4'559'363.54	2'309'692.58
	Nettoergebnis		453'762.09		205'000		2'249'670.96
0	Behörden und Verwaltung					54'697.95	
	Nettoergebnis						54'697.95
1	Rechtsschutz und Sicherheit			5'000	5'000	18'547.25	18'547.25
2	Bildung	116'123.55				1'757'212.50	18'900.00
	Nettoergebnis		116'123.55				1'738'312.50
3	Kultur und Freizeit	104'724.45		50'000		48'000.00	
	Nettoergebnis		104'724.45		50'000		48'000.00
4	Gesundheit	63'080.70		95'000		53'960.00	
	Nettoergebnis		63'080.70		95'000		53'960.00
6	Verkehr	342'094.33	89'870.00			352'425.15	
	Nettoergebnis		252'224.33				352'425.15
7	Umwelt und Raumordnung	70'143.19	152'534.13	180'000	120'000	146'555.34	144'279.98
	Nettoergebnis	82'390.94			60'000		2'275.36
8	Volkswirtschaft					27'965.35	27'965.35
9	Finanzen und Steuern					2'100'000.00	2'100'000.00
	Abschluss	82'390.94	536'153.03			93'093.37	2'342'764.33
	Nettoergebnis	453'762.09				2'249'670.96	

INVESTITIONSRECHNUNG

Rechnung

R IR Funktion detailliert

Nummer	Einzelkonti nach Funktionen Politische Gemeinde	Rechnung 2009		Voranschlag 2009		Rechnung 2008	
		Ausgaben	Einnahmen	Ausgaben	Einnahmen	Ausgaben	Einnahmen
	INVESTITIONSRECHNUNG	696'166.22	242'404.13	330'000	125'000	4'559'363.54	2'309'692.58
	Nettoergebnis		453'762.09		205'000		2'249'670.96
0	Behörden und Verwaltung					54'697.95	
	Nettoergebnis						54'697.95
20	Gemeindeverwaltung					54'697.95	
020.5060.03	EDV-Anlage (Ersatz Server)					54'697.95	
1	Rechtsschutz und Sicherheit			5'000	5'000	18'547.25	18'547.25
160	Zivilschutz			5'000	5'000	18'547.25	18'547.25
160.5700.00	Einlage in gesetzliche Spezialfonds			5'000		18'547.25	
160.6700.00	Ersatzabgabe Schutzraumbauten				5'000		18'547.25
2	Bildung	116'123.55				1'757'212.50	18'900.00
	Nettoergebnis		116'123.55				1'738'312.50
213	Tagesstrukturen	42'453.75					
213.5060.00	Tagesstrukturen, Infrastrukturanlagen	42'453.75					
217	Schulliegenschaften	73'669.80				1'757'212.50	18'900.00
217.5030.01	Sanierung Leepünt	73'669.80				1'757'212.50	
217.6010.01	Staatsbeitrag, Umbau Leepünt I + II						18'900.00
3	Kultur und Freizeit	104'724.45		50'000		48'000.00	
	Nettoergebnis		104'724.45		50'000		48'000.00

INVESTITIONSRECHNUNG

Rechnung

R IR Funktion detailliert

Nummer	Einzelkonti nach Funktionen Politische Gemeinde	Rechnung 2009		Voranschlag 2009		Rechnung 2008	
		Ausgaben	Einnahmen	Ausgaben	Einnahmen	Ausgaben	Einnahmen
341	MZG Leepünt	104'724.45		50'000		48'000.00	
341.5060.02	MZG Leepünt, Dossieranlage u. Heizung	104'724.45		50'000		48'000.00	
4	Gesundheit	63'080.70		95'000		53'960.00	
	Nettoergebnis		63'080.70		95'000		53'960.00
400	Spitäler	51'760.00		84'000		24'776.00	
400.5620.00	Spital Limmattal, Separat-/Baukredite	51'760.00		84'000		18'136.00	
400.5620.01	Spital Limmattal, Gesamterneuerung					6'640.00	
410	Kranken- und Pflegeheime	11'320.70		11'000		29'184.00	
410.5620.00	Spital Dielsdorf, Krankenhaus	11'320.70		11'000		29'184.00	
6	Verkehr	342'094.33	89'870.00			352'425.15	
	Nettoergebnis		252'224.33				352'425.15
620	Gemeindestrassen	228'692.25				185'407.95	
620.5010.06	Sanierung Im Sytenacher	227'795.40				121'429.90	
620.5010.08	Verkehrsberuhigung	896.85				63'978.05	
640	Bundesbahnen	113'402.08	89'870.00			167'017.20	
640.5010.00	Stammgleisanlage, Brücke Furtbach	113'402.08				167'017.20	
640.6600.00	Bundesbeiträge		89'870.00				
7	Umwelt und Raumordnung	70'143.19	152'534.13	180'000	120'000	146'555.34	144'279.98
	Nettoergebnis	82'390.94			60'000		2'275.36

INVESTITIONSRECHNUNG

Rechnung

R IR Funktion detailliert

Nummer	Einzelkonti nach Funktionen Politische Gemeinde	Rechnung 2009		Voranschlag 2009		Rechnung 2008	
		Ausgaben	Einnahmen	Ausgaben	Einnahmen	Ausgaben	Einnahmen
701	Wasserwerk	43'917.75	50'859.96	60'000	60'000	148'398.71	71'929.98
701.5010.02	Raiweg, Dimensionserhöhung	13'285.13				24'376.86	
701.5010.03	Vortauenstrasse, Schiebersatz					20'488.68	
701.5010.06	Im Sytenacher	30'632.62				101'811.10	
701.5016.01	Investitionen GWP					1'722.07	
701.5930.00	Einlage Ausgleichskonto Wasser IR			60'000			
701.6100.00	Anschlussgebühren Wasser		50'859.96		60'000		71'929.98
	Abwasserbeseitigung	26'225.44	101'674.17	120'000	60'000	-1'843.37	72'350.00
710.5010.06	Im Sytenacher	18'506.74				2'445.60	
710.5011.00	Retention Altberg-West (Projekt)					3'883.55	
710.5011.01	Retention Altberg-West (Ausführung)	5'843.40		20'000			
710.5016.00	Investitionen GEP					1'479.88	
710.5019.00	Kanalsanierung			100'000			
710.5623.00	ARA Heizzentrale	1'875.30				-9'652.40	
710.6100.00	Anschlussgebühren Kanalisation		50'860.04		60'000		72'350.00
710.6616.00	Staatsbeitrag GEP		50'814.13				
8	Volkswirtschaft					27'965.35	27'965.35
810	Forstwirtschaft					27'965.35	27'965.35
810.5620.00	Investitionsbeiträge Forstrevier Furttal					27'965.35	
810.6690.00	Entnahme Forstreservfonds						27'965.35
9	Finanzen und Steuern					2'100'000.00	2'100'000.00
942	Liegenschaften im Finanzvermögen					597'840.00	2'100'000.00
942.7090.00	Erwerbs- und Verkaufsnebenkosten					208'788.95	

INVESTITIONSRECHNUNG

Rechnung

R IR Funktion detailliert

Nummer	Einzelkonti nach Funktionen Politische Gemeinde	Rechnung 2009		Voranschlag 2009		Rechnung 2008	
		Ausgaben	Einnahmen	Ausgaben	Einnahmen	Ausgaben	Einnahmen
942.7920.00	Buchgewinne z . G. Laufende Rechnung					389'051.05	
942.8010.13	Verkauf Kat.-Nr. 2831/2832, Meierhofstr.						2'100'000.00
999	Abschluss					1'502'160.00	
999.7910.13	Verkauf Kat.-Nr. 2831/2832, Meierhofstr.					1'502'160.00	
	Abschluss	82'390.94	536'153.03			93'093.37	2'342'764.33
	Nettoergebnis	453'762.09				2'249'670.96	
999.5900.00	Passivierte Einnahmen	82'390.94				93'093.37	
999.6900.00	Aktiviert Ausgaben		536'153.03				2'342'764.33

7. Bilanzzusammenzug

Bestand Ende Vorjahr			Kapitalkonto		Bestand Ende Rechnungsjahr	
Aktiven	Passiven		Bilanzfehlbetrag	Eigenkapital	Aktiven	Passiven
51'358'959.61	22'716'552.18	Gesamtaktiven			51'380'877.89	22'046'026.81
	28'642'407.43	Gesamtpassiven				
		Kapitalkonto				
		Eigenkapital Anfang Rechnungsjahr		28'642'407.43		
		Bilanzfehlbetrag Anfang Rechnungsjahr				
		Abschreibungen auf dem Bilanzfehlbetrag im Rechnungsjahr Kto. 990.3330	-			
		Gesetzlich vorgeschriebene Verwendung des Rechnungsergebnisses:				
		Ertragsüberschuss				
		Laufende Rechnung	Fr.	-	+692'443.65	
		Aufwandüberschuss				
		Laufende Rechnung	Fr.	+		
		Eigenkapital			29'334'851.08	29'334'851.08
		Bilanzfehlbetrag				
51'358'959.61	51'358'959.61				51'380'877.89	51'380'877.89

BESTANDESRECHNUNG

BR ZZ (Saldo) 100,101,...

Konto	Bestandesrechnung Politische Gemeinde	Zusammenzug 01. Januar 2009	Veränderung Zuwachs	Abgang	31. Dezember 2009
1	AKTIVEN	51'358'959.61	21'918.28		51'380'877.89
10	Finanzvermögen	41'905'959.61	591'918.28		42'497'877.89
100	Flüssige Mittel	2'726'498.31	938'809.11		3'665'307.42
101	Guthaben	3'008'014.98		179'262.56	2'828'752.42
102	Anlagen	35'882'999.95		39'057.10	35'843'942.85
103	Transitorische Aktiven	288'446.37		128'571.17	159'875.20
11	Verwaltungsvermögen	9'453'000.00		570'000.00	8'883'000.00
114	Sachgüter	9'065'000.00		583'000.00	8'482'000.00
116	Investitionsbeiträge	388'000.00	13'000.00		401'000.00
2	PASSIVEN	51'358'959.61	21'918.28		51'380'877.89
20	Fremdkapital	18'950'085.47	590'125.93		19'540'211.40
200	Laufende Verpflichtungen	1'429'575.62		1'001.52	1'428'574.10
202	Langfristige Schulden	15'000'000.00	1'000'000.00		16'000'000.00
205	Transitorische Passiven	2'520'509.85		408'872.55	2'111'637.30
21	Verrechnungen	1'110'638.05		1'107'457.45	3'180.60
212	Steuern früherer Jahre	1'136'115.05		1'136'115.05	
218	Übrige Verrechnungskonten	-25'477.00	28'657.60		3'180.60
22	Spezialfinanzierungen	2'655'828.66		153'193.85	2'502'634.81
228	Verpflichtungen Spezialfinanzierungen	2'655'828.66		153'193.85	2'502'634.81
23	Eigenkapital	28'642'407.43	692'443.65		29'334'851.08
239	Eigenkapital	28'642'407.43	692'443.65		29'334'851.08

BESTANDESRECHNUNG

BR detailliert (Saldo)

Konto	Bestandesrechnung Einzelkonti Politische Gemeinde	01. Januar 2009	Veränderung Zuwachs	Abgang	31. Dezember 2009
1	AKTIVEN	51'358'959.61	21'918.28		51'380'877.89
10	Finanzvermögen	41'905'959.61	591'918.28		42'497'877.89
100	Flüssige Mittel	2'726'498.31	938'809.11		3'665'307.42
1000	Kasse	12'877.65		998.00	11'879.65
1000.01	Kasse	12'796.25		1'531.75	11'264.50
1000.02	Kasse Mediothek	81.40	533.75		615.15
1001	Postcheck	2'521'598.06	536'265.40		3'057'863.46
1001.01	PC-Konto 80-44979-2	2'501'625.77	526'312.95		3'027'938.72
1001.02	PC-Konto ASR	19'972.29	9'952.45		29'924.74
1002	Banken	192'022.60	403'541.71		595'564.31
1002.01	ZKB Kto. 1156-0068.001	84'969.18	460'565.33		545'534.51
1002.02	UBS Kto. 291-927025.B1T	53'602.20		39'792.35	13'809.85
1002.03	ZKB Kto. 1125-0119.188 (Jugendsekret.)	26'651.15		1'754.05	24'897.10
1002.04	NAB Kto. 0885-455697-71	26'800.07		15'477.22	11'322.85
101	Guthaben	3'008'014.98		179'262.56	2'828'752.42
1010	Vorschüsse	160'220.60		75'563.25	84'657.35
1010.01	Quartierpläne	161'119.40		81'827.50	79'291.90
1010.10	Vorschusskonto Löhne (inkl. Pfändungen)	-4'123.15	5'785.00		1'661.85
1010.20	Vorschusskonto Gemeindewerk	224.35		20.75	203.60
1010.22	Vorschusskonto Handarbeit Primarschule	3'000.00	500.00		3'500.00

BESTANDESRECHNUNG

BR detailliert (Saldo)

Konto	Bestandesrechnung Einzelkonti Politische Gemeinde	01. Januar 2009	Veränderung Zuwachs	Abgang	31. Dezember 2009
1011	Kontokorrente	252'734.84	1'897.83		254'632.67
1011.01	Kontokorrent Gruppenwasserversorgung	15'219.05	5'817.15		21'036.20
1011.03	Kontokorrent ARA	-126'257.40	55'278.70		-70'978.70
1011.04	Kontokorrent Zweckverband Friedhof	26'245.75		624.15	25'621.60
1011.05	Kontokorrent Forstrevier Furttal	6'595.06	404.94		7'000.00
1011.06	Kontokorrent Zweckverband Feuerwehr	-126'094.35	19'912.67		-106'181.68
1011.07	Kontokorrent Zweckverband Spitex	87'809.05	14'567.72		102'376.77
1011.08	Kontokorrent Zweckverband ZPF	107'941.25		30'006.15	77'935.10
1011.09	Kontokorrent Altersheim Furttal			8'841.00	-8'841.00
1011.10	Kontokorrent Schulzweckverband	9'991.70			9'991.70
1011.11	Kontokorrent Spital Dielsdorf	23'551.10		4'979.10	18'572.00
1011.12	Kontokorrent Spital Limmattal	75'853.00		37'683.00	38'170.00
1011.14	Kontokorrent Zweckverband Sozialdienste	24'870.80		2'206.95	22'663.85
1011.15	Kontokorrent Zweckverb.Schutz + Rettung	127'009.83		9'743.00	117'266.83
1012	Steuerrestanzen	1'970'106.10		301'128.96	1'668'977.14
1012	Restanzen Grundsteuern		79'534.30		79'534.30
1012.01	Restanzen Steuern	1'970'106.10		380'663.26	1'589'442.84
1014	Beiträge von Gemeinwesen	324'869.85	191'706.85		516'576.70
1014.02	Staatsbeitrag Prämien KVG	305'653.60	139'171.70		444'825.30
1014.03	Staatsbeiträge gesetzl. wirtsch. Hilfe	19'216.25	52'535.15		71'751.40
1015	Uebrige Debitoren	270'804.16	9'727.21		280'531.37
1015.01	Debitoren	4'535.00	4'560.00		9'095.00
1015.02	Verrechnungssteuerguthaben	22'125.16		16'320.94	5'804.22
1015.03	Wasser-/Abwasser-/Kehrichtgebühren	54'243.60		7'734.50	46'509.10
1015.04	Kehrichtgebühren (Industrie)	34'831.20		3'474.80	31'356.40

BESTANDESRECHNUNG

BR detailliert (Saldo)

Konto	Bestandesrechnung Einzelkonti Politische Gemeinde	01. Januar 2009	Veränderung Zuwachs	Abgang	31. Dezember 2009
1015.06	Baurechtszinsen, Restanzen	146'790.45	34'046.20		180'836.65
1015.07	Pachtzinsen Familiengarten, Restanzen	553.75	2'131.25		2'685.00
1015.08	Mietzinsen, Restanzen	5'760.00		5'460.00	300.00
1015.10	Nachtparkgebühren	1'965.00	1'980.00		3'945.00
1019	Uebrige Guthaben	29'279.43		5'902.24	23'377.19
1019.04	PSP Management AG, Mietzinsdepot UBS	1'981.40	27.35		2'008.75
1019.05	Göhner Merkur AG, Mietzinsdepot CS	1'496.57			1'496.57
1019.06	Schaufelberger AG, Mietzinsdepot CS	2'175.85	10.88		2'186.73
1019.17	PSP Management AG, Mietzinsdepot UBS	3'099.50	42.75		3'142.25
1019.23	TUMA AG, Mietzinsdepot CS	2'069.51	10.35		2'079.86
1019.26	Baugen. Industrie & Gew., Mietzinsdep. ZKB	1'000.00			1'000.00
1019.29	Wincasa, Mietzinsdepot CS	2'718.00	13.59		2'731.59
1019.30	Wincasa, Mietzinsdepot CS	4'832.00	24.16		4'856.16
1019.31	Wincasa, Mietzinsdepot CS	3'856.00	19.28		3'875.28
1019.51	Vorsteuer Wasser	6'050.60		6'050.60	
102	Anlagen	35'882'999.95		39'057.10	35'843'942.85
1020	Festverzinsliche Wertpapiere	3'147.20	4'652.80		7'800.00
1020.01	Sparkonto ZKB, Griesser (Mietzinsdepot)	3'147.20		3'147.20	
1020.03	Sparkonto ZKB Joss Rita (Mietzinsdepot)		3'000.00		3'000.00
1020.04	Sparkonto ZKB, Schaffter M. (Mietzinsdep.)		4'800.00		4'800.00
1021	Aktien und Anteilscheine	338'722.00		43'709.90	295'012.10
1021.02	Aktien Gasversorgung	333'572.00		43'709.90	289'862.10
1021.03	Stammanteil Amtsbürgerschaft	150.00			150.00
1021.04	Emissionszentrale	5'000.00			5'000.00

BESTANDESRECHNUNG

BR detailliert (Saldo)

Konto	Bestandesrechnung Einzelkonti Politische Gemeinde	01. Januar 2009	Veränderung Zuwachs	Abgang	31. Dezember 2009
1023	Grundeigentum	35'541'130.75			35'541'130.75
1023.01	Nicht überbaute Liegenschaften	13'568'254.95			13'568'254.95
1023.02	überbaute Liegenschaften	1'839'000.00			1'839'000.00
1023.03	Grundeigentum mit Baurecht/Pacht	20'133'875.80			20'133'875.80
103	Transitorische Aktiven	288'446.37		128'571.17	159'875.20
1030	Transitorische Aktiven	288'446.37		128'571.17	159'875.20
1030.00	Transitorische Aktiven	288'446.37		128'571.17	159'875.20
11	Verwaltungsvermögen	9'453'000.00		570'000.00	8'883'000.00
114	Sachgüter	9'065'000.00		583'000.00	8'482'000.00
1141	Tiefbauten	2'034'000.00		52'000.00	1'982'000.00
1141.01	Tiefbauten Gemeindegut	1'038'000.00	123'000.00		1'161'000.00
1141.02	Tiefbauten Primarschule	82'000.00		9'000.00	73'000.00
1141.51	Tiefbauten Gemeindebetrieb Wasser	804'000.00		87'000.00	717'000.00
1141.52	Tiefbauten Gemeindebetrieb Abwasser	110'000.00		79'000.00	31'000.00
1143	Hochbauten	6'803'000.00		520'000.00	6'283'000.00
1143.01	Hochbauten Gemeindegut	732'000.00	21'000.00		753'000.00
1143.02	Hochbauten Primarschule	6'071'000.00		541'000.00	5'530'000.00
1146	Mobilien	205'000.00		8'000.00	197'000.00
1146.01	Mobiliar, Geräte, Maschinen, Fahrzeuge	186'000.00		38'000.00	148'000.00
1146.02	Mobiliar, Geräte, Maschinen Primarschule	19'000.00	30'000.00		49'000.00

BESTANDESRECHNUNG

BR detailliert (Saldo)

Konto	Bestandesrechnung Einzelkonti Politische Gemeinde	01. Januar 2009	Veränderung Zuwachs	Abgang	31. Dezember 2009
1149	Uebrige Sachgüter	23'000.00		3'000.00	20'000.00
1149.01	Geografisches Informationssystem	23'000.00		3'000.00	20'000.00
116	Investitionsbeiträge	388'000.00	13'000.00		401'000.00
1162	Gemeinden	381'000.00	18'000.00		399'000.00
1162.01	Gemeinde, Zweckverbände	381'000.00	18'000.00		399'000.00
1165	Private Institutionen	7'000.00		5'000.00	2'000.00
1165.01	Private Institutionen	7'000.00		5'000.00	2'000.00
2	PASSIVEN	51'358'959.61	21'918.28		51'380'877.89
20	Fremdkapital	18'950'085.47	590'125.93		19'540'211.40
200	Laufende Verpflichtungen	1'429'575.62		1'001.52	1'428'574.10
2000	Kreditoren	1'198'694.72	62'779.38		1'261'474.10
2000.01	Kreditoren	1'220'828.82	1'780.48		1'222'609.30
2000.02	Sozialversicherungen (AHV/ALV)	-57'295.40	57'295.40		
2000.51	MWST Wasser		1'435.18		1'435.18
2000.52	MWST Abwasser	15'171.80	4'140.84		19'312.64
2000.53	MWST Abfall	19'989.50		1'872.52	18'116.98
2001	Depotgelder	230'997.20		63'897.20	167'100.00
2001.01	Mietzinsdepot, Griesser Claudia	3'147.20		3'147.20	
2001.03	Mietzinsdepot, Joss Rita		3'000.00		3'000.00

BESTANDESRECHNUNG

BR detailliert (Saldo)

Konto	Bestandesrechnung Einzelkonti Politische Gemeinde	01. Januar 2009	Veränderung Zuwachs	Abgang	31. Dezember 2009
2001.04	Mietzinsdepot, Schaffter Maurice		4'800.00		4'800.00
2001.99	Depots Grundstückgewinnsteuern	227'850.00		68'550.00	159'300.00
2005	Durchlaufende Beiträge	-116.30	116.30		
2005.02	Löhne (Fehlerkonto)	-116.30	116.30		
202	Langfristige Schulden	15'000'000.00	1'000'000.00		16'000'000.00
2021	Langfristige Darlehen	15'000'000.00	1'000'000.00		16'000'000.00
2021.06	UBS, 2.750%, 13.4.2009 Darlehen Nr. 927.025.90K	1'000'000.00		1'000'000.00	
2021.11	UBS, 2.740%, 1.9.2010 (PS) Darlehen Nr. 811.769.90E	2'000'000.00			2'000'000.00
2021.13	UBS, 2.81%, 28.04.2010 Darlehen Nr. 927025.90K	1'500'000.00			1'500'000.00
2021.14	ZKB, 3.0%, 30.04.2012 Darlehen Nr. 1800-601984.01	1'000'000.00			1'000'000.00
2021.15	NAB, 2.46%, 08.09.2015	1'500'000.00			1'500'000.00
2021.16	NAB, 2.57%, 31.01.2013	1'500'000.00			1'500'000.00
2021.17	UBS, 2.665%	2'000'000.00			2'000'000.00
2021.20	UBS, 2.980%, 31.10.2016	2'000'000.00			2'000'000.00
2021.22	UBS, 3.48%, 01.06.2017 Darlehen Nr. 291-927025.90Y	1'000'000.00			1'000'000.00
2021.24	UBS, 3.45%, 03.09.2018 Darlehen Nr. 927.025.90R	1'500'000.00			1'500'000.00
2021.26	Postfinance, 2.67%, 20.03.2019		2'000'000.00		2'000'000.00
205	Transitorische Passiven	2'520'509.85		408'872.55	2'111'637.30
2050	Transitorische Passiven	2'520'509.85		408'872.55	2'111'637.30
2050.00	Transitorische Passiven	2'520'509.85		408'872.55	2'111'637.30
21	Verrechnungen	1'110'638.05		1'107'457.45	3'180.60

BESTANDESRECHNUNG

BR detailliert (Saldo)

Konto	Bestandesrechnung Einzelkonti Politische Gemeinde	01. Januar 2009	Veränderung Zuwachs	Abgang	31. Dezember 2009
212	Steuern früherer Jahre	1'136'115.05			1'136'115.05
2120	Zahlungen/Rückzahlungen SR-Abrechnungen	1'226'273.00			1'226'273.00
2120.01	SR-Abrechnung 2001	543.50		543.50	
2120.02	SR-Abrechnung 2002	1'158.20		1'158.20	
2120.03	SR-Abrechnung 2003	3'254.65		3'254.65	
2120.04	SR-Abrechnung 2004	9'376.05		9'376.05	
2120.05	SR-Abrechnung 2005	119'291.60		119'291.60	
2120.06	SR-Abrechnung 2006	105'726.35		105'726.35	
2120.07	SR-Abrechnung 2007	986'922.65		986'922.65	
2122	Hilfskonti Umbuchungen SR-Abrechnungen	-90'157.95	90'157.95		
2122.02	SR-Abrechnungen 2002, Umbuchungen HK	-160.40	160.40		
2122.03	SR-Abrechnungen 2003, Umbuchungen HK	-674.65	674.65		
2122.04	SR-Abrechnungen 2004, Umbuchungen HK	-5'896.95	5'896.95		
2122.05	SR-Abrechnungen 2005, Umbuchungen HK	-2'238.60	2'238.60		
2122.06	SR-Abrechnungen 2006, Umbuchungen HK	-81'719.30	81'719.30		
2122.07	SR-Abrechnungen 2007, Umbuchungen HK	531.95		531.95	
218	Übrige Verrechnungskonten	-25'477.00	28'657.60		3'180.60
2180.01	Depot Hauswasseranschluss	27'365.97	4'925.26		32'291.23
2182.00	Prüfungen Ing.-büro Götschi	1'506.80		14'275.30	-12'768.50
2189.01	Verschiedene Verrechnungen	-45'312.40	29'507.30		-15'805.10
2189.06	Pseudokonto	561.85		561.85	
2189.50	Vorfinanzierung Zusatzleistungen	-6'368.00		3'315.00	-9'683.00
2189.51	Frankiermaschine	-7'507.87		2'078.31	-9'586.18
2189.52	Taghoy-Tubang Eva, Lohnverwaltung	331.40			331.40
2189.53	Vorverkauf Billete	-600.00			-600.00

BESTANDESRECHNUNG

BR detailliert (Saldo)

Konto	Bestandesrechnung Einzelkonti Politische Gemeinde	01. Januar 2009	Veränderung		31. Dezember 2009
			Zuwachs	Abgang	
2189.54	Schick Sheik Duangrat, Lohnverwaltung	346.50			346.50
2189.55	Geisser Xaver, Lohnverwaltung	1'679.35	666.15		2'345.50
2189.58	Gürsoy Fatma, Lohnverwaltung	2'519.40		2'519.40	
2189.59	Staub Dominik		695.60		695.60
2189.60	Dogac Ayse		7'421.40		7'421.40
2189.61	Widmer Stephan		8'191.75		8'191.75
22	Spezialfinanzierungen	2'655'828.66		153'193.85	2'502'634.81
228	Verpflichtungen Spezialfinanzierungen	2'655'828.66		153'193.85	2'502'634.81
2280.02	Ausgleichskonto Wasserwerk	-19'353.31	484'982.27		465'628.96
2280.03	Ausgleichskonto Wasserwerk IR	670'251.78		670'251.78	
2280.04	Ausgleichskonto Abwasser	512'387.96	1'076'889.55		1'589'277.51
2280.05	Ausgleichskonto Abwasser IR	1'098'605.44		1'098'605.44	
2280.06	Ausgleichskonto Abfall	174'670.19	78'791.55		253'461.74
2280.07	Ausgleichskonto Abfall IR	25'000.00		25'000.00	
2281.01	Fonds Ersatzabgabe Schutzraumbauten	152'243.30			152'243.30
2281.03	Forstreservfonds	42'023.30			42'023.30
23	Eigenkapital	28'642'407.43	692'443.65		29'334'851.08
239	Eigenkapital	28'642'407.43	692'443.65		29'334'851.08
2390.01	Eigenkapital	28'642'407.43	692'443.65		29'334'851.08

9. Bestandesrechnung 2009 Einzelheiten zu Vermögenswerten

Kontengruppe 101 Guthaben einschliesslich Restanzen
Kontengruppe 102 Anlagen ohne Sachwertanlagen / Konten 1023 - 1039

**Einzelheiten zu den Vermögenswerten sofern
sie nicht direkt aus der Bilanz ersichtlich sind.**

Bezeichnung	Verfall	Zinsfuss %	Zinstermin	Bestand Ende Vorjahr	Veränderungen im Rechnungsjahr	Bestand Ende Rechnungsjahr
1010.01						
Quartierpläne						
- Quartierplan Gass				54'807.65	0.00	54'807.65
- Quartierplan Langwies				-9'003.00	0.00	-9'003.00
- Quartierplan Gloggensink				75'528.75	-81'827.50	-6'298.75
- Quartierplan Gass-Süd				<u>39'786.00</u>	0.00	<u>39'786.00</u>
				<i>161'119.40</i>		<i>79'291.90</i>
1010.10						
Vorschusskonto Löhne				-4'123.15	5'785.00	1'661.85
1010.20						
Vorschusskonto Gemeindewerk				224.35	-20.75	203.60
1010.22						
Vorschusskonto Handarbeit Primarschule				3'000.00	500.00	3'500.00
1011.01						
Kontokorrent Gruppenwasserversorgung				15'219.05	5'817.15	21'036.20
1011.03						
Kontokorrent ARA				-126'257.40	55'278.70	-70'978.70
1011.04						
Kontokorrent Zweckverband Friedhof				26'245.75	-624.15	25'621.60
1011.05						
Kontokorrent Forstrevier Furttal				6'595.06	404.94	7'000.00
1011.06						
Kontokorrent Zweckverband Feuerwehr				-126'094.35	19'912.67	-106'181.68

9. Bestandesrechnung 2009 Einzelheiten zu Vermögenswerten

Kontengruppe 101 Guthaben einschliesslich Restanzen
Kontengruppe 102 Anlagen ohne Sachwertanlagen / Konten 1023 - 1039

**Einzelheiten zu den Vermögenswerten sofern
sie nicht direkt aus der Bilanz ersichtlich sind.**

Bezeichnung	Verfall	Zinsfuss %	Zinstermin	Bestand Ende Vorjahr	Veränderungen im Rechnungsjahr	Bestand Ende Rechnungsjahr
1011.07 Kontokorrent Zweckverband Spitex				87'809.05	14'567.72	102'376.77
1011.08 Kontokorrent Zweckverband ZPF				107'941.25	-30'006.15	77'935.10
1011.09 Kontokorrent Altersheim Furttal				0.00	-8'841.00	-8'841.00
1011.10 Kontokorrent Schulzweckverband				9'991.70	0.00	9'991.70
1011.11 Kontokorrent Spital Dielsdorf				23'551.10	-4'979.10	18'572.00
1011.12 Kontokorrent Spital Limmattal				75'853.00	-37'683.00	38'170.00
1011.14 Kontokorrent Zweckverband Sozialdienste				24'870.80	-2'206.95	22'663.85
1011.15 Kontokorrent Zweckverband Schutz + Rettung				127'009.83	-9'743.00	117'266.83
1012.00 Restanzen Grundsteuern - Senn Immobilien & Finanz AG, Restschuld GGSt				0.00	79'534.30	79'534.30
				<i>0.00</i>	<i>79'534.30</i>	<i>79'534.30</i>

9. Bestandesrechnung 2009 Einzelheiten zu Vermögenswerten

Kontengruppe 101 Guthaben einschliesslich Restanzen
Kontengruppe 102 Anlagen ohne Sachwertanlagen / Konten 1023 - 1039

**Einzelheiten zu den Vermögenswerten sofern
sie nicht direkt aus der Bilanz ersichtlich sind.**

Bezeichnung	Verfall	Zinsfuss %	Zinstermin	Bestand Ende Vorjahr	Veränderungen im Rechnungsjahr	Bestand Ende Rechnungsjahr
1012.01						
Restanzen Steuern						
- SR 1999				-27.60	27.60	0.00
- SR 2000				2'324.40	-1'407.40	917.00
- SR 2001				6'326.65	-856.45	5'470.20
- SR 2002				15'230.95	-2'557.15	12'673.80
- SR 2003				30'603.70	-13'788.00	16'815.70
- SR 2004				48'257.85	-15'940.35	32'317.50
- SR 2005				103'428.00	-14'380.90	89'047.10
- SR 2006				173'032.70	-66'129.50	106'903.20
- SR 2007				609'784.15	-444'209.20	165'574.95
- SR 2008				981'145.30	-718'068.23	263'077.07
- JA 2009				0.00	895'506.57	895'506.57
- STAUSS 2009				0.00	1'139.75	1'139.75
				<i>1'970'106.10</i>	<i>-380'663.26</i>	<i>1'589'442.84</i>
1014.02						
Staatsbeiträge Prämien KVG				305'653.60	139'171.70	444'825.30
1014.03						
Staatsbeiträge gesetzl. wirtsch. Hilfe				19'216.25	52'535.15	71'751.40
1015.02						
Verrechnungssteuerguthaben				22'125.16	-16'320.94	5'804.22
1015.01 Debitoren				4'535.00	4'560.00	9'095.00
1015.03 Wasser- und Abwassergebühren				54'243.60	-7'734.50	46'509.10
1015.04 Kehrrichtgebühren				34'831.20	-3'474.80	31'356.40
1015.10 Nachtparkgebühren				1'965.00	1'980.00	3'945.00
<i>Total Restanzen Debitorenguthaben (Details gem. Restanzenliste im Anhang)</i>				<i>95'574.80</i>	<i>-4'669.30</i>	<i>90'905.50</i>

9. Bestandesrechnung 2009 Einzelheiten zu Vermögenswerten

Kontengruppe 101 Guthaben einschliesslich Restanzen
Kontengruppe 102 Anlagen ohne Sachwertanlagen / Konten 1023 - 1039

**Einzelheiten zu den Vermögenswerten sofern
sie nicht direkt aus der Bilanz ersichtlich sind.**

Bezeichnung	Verfall	Zinsfuss %	Zinstermin	Bestand Ende Vorjahr	Veränderungen im Rechnungsjahr	Bestand Ende Rechnungsjahr
1015.06						
Baurechtszinsen, Restanzen						
- ASD Herzog + Partner, Baurechtszins 2007				5'667.00	-2'833.50	2'833.50
- Kunststoff + Platten AG, Baurechtszins 2007				6'870.50	0.00	6'870.50
- Dispotrans AG, Baurechtszins 2008				91'984.20	-7'665.35	84'318.85
- Tyrec AG, Baurechtszins 2008				18'670.40	-18'670.40	0.00
- Kunststoff + Platten AG, Baurechtszins 2008				13'741.00	0.00	13'741.00
- Halfen-Deha AG, Baurechtszins 2008				9'857.35	-9'857.35	0.00
- Tyrec AG, Baurechtszins 2009				0.00	28'670.40	28'670.40
- Kunststoff + Platten AG, Baurechtszins 2009				0.00	13'741.00	13'741.00
- Dispotrans AG, Baurechtszins 2009				0.00	30'661.40	30'661.40
				146'790.45	34'046.20	180'836.65
1015.07						
Pachtzinsen Familiengarten, Restanzen						
- Zerferino, Pachtzins 2007				0.00	0.00	0.00
- Marcarini, Pachtzins 2008				83.75	-83.75	0.00
- Schiebler, Pachtzins 2008				470.00	-470.00	0.00
- Moser Hanspeter, Pachtzins 2009				0.00	470.00	470.00
- Schiebler Walter, Pachtzins 2009				0.00	470.00	470.00
- Schlumpf Christian, Pachtzins 2009				0.00	470.00	470.00
- Schuler Albert, Pachtzins 2009				0.00	470.00	470.00
- Josic Radivoje, Pachtzins 2009				0.00	470.00	470.00
- Gaetano Giuseppe, Pachtzins 2009				0.00	335.00	335.00
				553.75	2'131.25	2'685.00

9. Bestandesrechnung 2009 Einzelheiten zu Vermögenswerten

Kontengruppe 101 Guthaben einschliesslich Restanzen
Kontengruppe 102 Anlagen ohne Sachwertanlagen / Konten 1023 - 1039

**Einzelheiten zu den Vermögenswerten sofern
sie nicht direkt aus der Bilanz ersichtlich sind.**

Bezeichnung	Verfall	Zinsfuss %	Zinstermin	Bestand Ende Vorjahr	Veränderungen im Rechnungsjahr	Bestand Ende Rechnungsjahr
1015.08 Mietzinsen, Restanzen						
- Griesser, Miete 2008				5'280.00	-5'280.00	0.00
- Griesser, Nebenkosten 2008				480.00	-480.00	0.00
- Coiffeur Claudia, Nebenkosten 2009				0.00	300.00	300.00
				5'760.00	-5'460.00	300.00
1019.04 Guthaben an Private						
- PSP Management AG, Mietzinsdepot ^①				1'981.40	27.35	2'008.75
1019.05 Guthaben an Private						
- Göhner Merkur AG, Mietzinsdepot				1'496.57	0.00	1'496.57
① Bis zum Rechnungsabschluss kein Kontoabschluss per 31.12.09 verfügbar; Jahreszins 2009 wird in Rechnung 2010 verbucht (Geringfügigkeit)						
1019.06 Guthaben an Private						
- Schaufelberger AG, Mietzinsdepot				2'175.85	10.88	2'186.73
1019.17 Guthaben an Private						
- PSP Management AG, Mietzinsdepot ^①				3'099.50	42.75	3'142.25
1019.23 Guthaben an Private						
- TUMA AG, Mietzinsdepot				2'069.51	10.35	2'079.86

9. Bestandesrechnung 2009 Einzelheiten zu Vermögenswerten

Kontengruppe 101 Guthaben einschliesslich Restanzen
Kontengruppe 102 Anlagen ohne Sachwertanlagen / Konten 1023 - 1039

**Einzelheiten zu den Vermögenswerten sofern
sie nicht direkt aus der Bilanz ersichtlich sind.**

Bezeichnung	Verfall	Zinsfuss %	Zinstermin	Bestand Ende Vorjahr	Veränderungen im Rechnungsjahr	Bestand Ende Rechnungsjahr
1019.26 Guthaben an Private - Baugenossenschaft Industrie & Gewerbe, Mietzinsdepot				1'000.00	0.00	1'000.00
1019.29 Guthaben an Private - Wincasa, Mietzinsdepot				2'718.00	13.59	2'731.59
1019.30 Guthaben an Private - Wincasa, Mietzinsdepot				4'832.00	24.16	4'856.16
1019.31 Guthaben an Private - Wincasa, Mietzinsdepot				3'856.00	19.28	3'875.28
1019.51 Vorsteuer Wasser - 4. Quartal 2008				6'050.60	-6'050.60	0.00
1020.01 Guthaben an Private - Griesser Mietzinsdepot				3'147.20	-3'147.20	0.00
1020.03 Guthaben an Private - Joss Rita Mietzinsdepot				0.00	3'000.00	3'000.00

9. Bestandesrechnung 2009 Einzelheiten zu Vermögenswerten

Kontengruppe 101 Guthaben einschliesslich Restanzen
Kontengruppe 102 Anlagen ohne Sachwertanlagen / Konten 1023 - 1039

**Einzelheiten zu den Vermögenswerten sofern
sie nicht direkt aus der Bilanz ersichtlich sind.**

Bezeichnung	Verfall	Zinsfuss %	Zinstermin	Bestand Ende Vorjahr	Veränderungen im Rechnungsjahr	Bestand Ende Rechnungsjahr
1020.04 Guthaben an Private - Schafter Mietzinsdepot				0.00	4'800.00	4'800.00
1021.02 Aktien Gasversorgung Zürich AG				333'572.00	-43'709.90	289'862.10
1021.03 Stammanteil Amtsbürgschaft				150.00	0.00	150.00
1021.04 Emmissionszentrale, Anteilschein				5'000.00	0.00	5'000.00

9. Bestandesrechnung 2008 Einzelheiten zu den Schulden

Bezeichnung	Verfall	Zinsfuss %	Zinstermin	Bestand Ende Vorjahr	Veränderungen im Rechnungsjahr	Bestand Ende Rechnungsjahr
2021.06 UBS, Darlehen Nr. 927025.90K	13.04.2009	2.750	31.12.	1'000'000.00	-1'000'000.00	0.00
2021.11 UBS, Festkredit (Primarschule), Nr. 811769.90E	01.09.2010	2.740	31.12.	2'000'000.00	0.00	2'000'000.00
2021.13 UBS, Festkredit Nr. 927025.90K	28.04.2010	2.810	31.12.	1'500'000.00	0.00	1'500'000.00
2021.14 ZKB, Festdarlehen Nr. 601984.01	30.04.2012	3.000	31.12.	1'000'000.00	0.00	1'000'000.00
2021.15 NAB, Festvorschuss Nr. 455697-7G-1	08.09.2015	2.460	31.12.	1'500'000.00	0.00	1'500'000.00
2021.16 NAB, Festvorschuss Nr. 455697-7G-2	30.01.2013	2.570	31.12.	1'500'000.00	0.00	1'500'000.00
2021.17 UBS, Festkredit Nr. 927025.90K	30.01.2014	2.665	31.12.	2'000'000.00	0.00	2'000'000.00
2021.20 UBS, Festkredit Nr. 927025.90D	31.10.2016	2.980	31.12.	2'000'000.00	0.00	2'000'000.00
2021.22 UBS, Festkredit Nr. 927025.90Y	01.06.2017	3.480	31.12.	1'000'000.00	0.00	1'000'000.00
2021.24 UBS, Festkredit Nr. 927025.90R	03.09.2018	3.450	31.12.	1'500'000.00	0.00	1'500'000.00
2021.26 Postfinance, Darlehen	20.03.2019	2.670	31.12.	0.00	2'000'000.00	2'000'000.00
				15'000'000.00	1'000'000.00	16'000'000.00

10. Abschreibungstabelle

Verwaltungsvermögen	Buchwert Anfang Rechnungsjahr	Netto Investitionen Rechnungsjahr	Buchwert vor Abschreibung	Abschreibungen			Buchwert Ende Rechnungsjahr
				%	ordentliche	zusätzliche	
1141.01 Tiefbauten Gemeindegut	1'038'000.00	252'224.33	1'290'224.33	10.00	129'224.33	0.00	1'161'000.00
1141.02 Tiefbauten Primarschule	82'000.00	0.00	82'000.00	10.00	9'000.00	0.00	73'000.00
1141.51 Tiefbauten Gemeindebetrieb Wasser	804'000.00	-6'942.21	797'057.79	10.00	80'057.79	0.00	717'000.00
1141.52 Tiefbauten Gemeindebetrieb Abwasser	110'000.00	-75'448.73	34'551.27	10.00	3'551.27	0.00	31'000.00
1143.01 Hochbauten Gemeindegut	732'000.00	104'724.45	836'724.45	10.00	83'724.45	0.00	753'000.00
1143.02 Hochbauten Primarschule	6'071'000.00	73'669.80	6'144'669.80	10.00	614'669.80	0.00	5'530'000.00
1146.01 Mobiliar, Geräte ..., Gemeindegut	186'000.00	0.00	186'000.00	20.00	38'000.00	0.00	148'000.00
1146.02 Mobiliar, Geräte ..., Primarschule	19'000.00	42'453.75	61'453.75	20.00	12'453.75	0.00	49'000.00
1149.01 Übrige Sachgüter, GIS	23'000.00	0.00	23'000.00	10.00	3'000.00	0.00	20'000.00
1162.01 Investitionsbeiträge, Gemeinden ...	381'000.00	63'080.70	444'080.70	10.00	45'080.70	0.00	399'000.00
1165.01 Investitionsbeiträge, Private Institutionen	7'000.00	0.00	7'000.00	10.00	1'000.00	4'000.00	2'000.00
	9'453'000.00	453'762.09	9'906'762.09		1'019'762.09	4'000.00	8'883'000.00
Total Abschreibungen					1'023'762.09		

11. Verpflichtungskreditkontrolle 2009

Kreditbeschluss				Konto-Nr./Kreditbezeichnung	Kreditkontrolle					
Datum	Organ	Bruttokredit Nettokredit	B N		Kumulierte Gesamtausgaben ¹⁾	Saldo/Restkredit Kreditüberschreitung	+	-	Kumulierte Gesamteinnahmen	Abnahme der Abrechnung Datum
09.05.2000	GR	120'000.00	B	GEP, 710.5016.00	189'515.73	-69'515.73	-	0.00	10.03.2009	GR
02.12.2003	GV	1'400'000.00	B	GWP, 701.5016.01	1'213'916.41	186'083.59	+	8'250.00		
08.06.2004	GV	50'000.00	B	Fluglärmbekämpfung, 780.3182.00	9'832.35	40'167.65	+	0.00		
07.12.2004	GV	4'000'000.00	B	GWF Versorgungsleitung Furtal, 701.5011.00	0.00	4'000'000.00	+	0.00		
13.06.2006	GV	1'010'000.00	B	Mieterausbau Sozialdienst Dielsdorf, 589.5620.01	28'548.00	981'452.00	+	0.00		
12.12.2006	GV	450'000.00	B	Heizzentrale ARA Furthof, 710.5623.00	543'408.85	-93'408.85	+	0.00	15.12.2009	GV
12.06.2007	GV	118'000.00	B	Sanierung Leepünt 2. Etappe, Projektierung, 217.5030.01	115'000.00	3'000.00	+	0.00		
12.06.2007	GV	1'947'000.00	B	Gesamterneuerung Spital Limmattal, 400.5620.01	6'640.00	1'940'360.00	+	0.00		
12.06.2007	GV	247'279.60	B	Spital Dielsdorf, Bauprojekt "Park", 410.5620.01	0.00	247'279.60	+	0.00		
12.06.2007	GV	26'850.10	B	Spital Dielsdorf, Erweiterung Mehrzweckraum, 410.5620.02	17'320.50	9'529.60	+	0.00		
04.12.2007	GV	107'000.00	B	Verkehrsberuhigende Massnahmen, Projekt, 620.5010.08	67'760.35	39'239.65	+	0.00	09.06.2009	GV
04.12.2007	GV	2'090'000.00	B	Sanierung Leepünt, 2. Etappe, 217.5030.01	1'866'729.90	223'270.10	+	77'310.00		
10.06.2008	GV	700'000.00	B	Sanierung Im Sytenacher, 620.5010.06 / 701.5010.06	500'175.76	199'824.24	+	0.00		
07.07.2009	GR	37'000.00	B	Tagesstrukturen, bauliche Anpassungen, 213.5060.00	42'453.75	-5'453.75	+	0.00	15.12.2009	GR
19.08.2008	GR	96'000.00	B	Stammgleisanlage, Brücke Furtbach, 640.5010.00	280'419.28	-184'419.28	-	89'870.00		
04.11.2008	GR	66'000.00	B	Hallenbad Leepünt, Chlorgranulat-Dosieranlage, 341.5060.02	67'544.75	-1'544.75	-	0.00		
16.12.2009	GR	34'000.00	B	Hallenbad Leepünt, Heizungssteuerung, 341.5060.02	35'629.00	-1'629.00	-	0.00		
03.02.2009	GR	57'000.00	B	Hallenbad Leepünt, Sanierung Leitungen, 341.5060.02	49'550.70	7'449.30	+	0.00		
07.07.2009	GR	95'000.00	B	Sportanlage Erlen, Gemeindebeitrag	0.00	0.00	+	0.00		
29.09.2009	GR	80'000.00	B	Entwässerung Altberg, Projekt	0.00	0.00	+	0.00		

12. Inventarveränderungen 2009

Kontonummer		Beschreibung des Inventarobjektes	Gesamtwerte und Hinweise		
Bestandesrechnung	Verwaltungsrechnung		Kauf oder Erstellung	+ Veräußerung Uebertragung	- Inventarnummer
	020.3110.00	Kartenlesegerät davinci AUTONOM, SixCardSolutions	3'593.85		674
	090.3110.00	Einbaukühlschrank Electrolux IK 243 LB	1'826.95		675
	210.3110.00	Bernina Nähmaschine	1'399.00		676
	210.3110.00	Bernina Nähmaschine	1'399.00		677
	210.3110.00	Bernina Nähmaschine	1'399.00		678
	210.3110.00	Bernina Nähmaschine	1'399.00		679
	210.3110.00	Bernina Nähmaschine	1'399.00		680
	210.3110.00	EDU iMac 20", 2 GHz Intel Core 2 Duo, 160 GB	1'189.00		681
	210.3110.00	MacBook 13.3", 2.13 GHz Intel Core 2 Duo, 160 GB	1'134.00		682
	210.3110.00	MacBook 13.3", 2.13 GHz Intel Core 2 Duo, 160 GB	1'134.00		683
	210.3110.00	MacBook 13.3", 2.13 GHz Intel Core 2 Duo, 160 GB	1'134.00		684
	210.3110.00	MacBook 13.3", 2.13 GHz Intel Core 2 Duo, 160 GB	1'134.00		685
	210.3110.00	MacBook 13.3", 2.13 GHz Intel Core 2 Duo, 160 GB	1'134.00		686
	210.3110.00	MacBook 13.3", 2.13 GHz Intel Core 2 Duo, 160 GB	1'134.00		687
	210.3110.00	MacBook 13.3", 2.13 GHz Intel Core 2 Duo, 160 GB	1'134.00		688
	210.3110.00	MacBook 13.3", 2.13 GHz Intel Core 2 Duo, 160 GB	1'134.00		689
	210.3110.00	MacBook 13.3", 2.13 GHz Intel Core 2 Duo, 160 GB	1'134.00		690
	210.3110.00	MacBook 13.3", 2.13 GHz Intel Core 2 Duo, 160 GB	1'134.00		691
	210.3110.00	MacBook 13.3", 2.13 GHz Intel Core 2 Duo, 160 GB	1'134.00		692
	210.3110.00	MacBook 13.3", 2.13 GHz Intel Core 2 Duo, 160 GB	1'134.00		693
	210.3110.00	MacBook 13.3", 2.13 GHz Intel Core 2 Duo, 160 GB	1'134.00		694
	210.3110.00	MacBook 13.3", 2.13 GHz Intel Core 2 Duo, 160 GB	1'134.00		695
	219.3110.00	Server ProLiant DL120R, 2GB RAM, 160 GB	2'909.00		696
	341.3110.00	Handballtor Alder + Eisenhut	1'471.00		697
	341.3110.00	Handballtor Alder + Eisenhut	1'471.00		698
	341.3110.00	Audio-Akustikanlage mit Mikrofon	18'674.65		699

Zu beachten: Bauten werden erst nach ersteller Gesamtrechnung in die Inventarveränderungsliste bzw. das Inventar aufgenommen.

12. Inventarveränderungen 2009

Kontonummer		Beschreibung des Inventarobjektes	Gesamtwerte und Hinweise		
Bestandesrechnung	Verwaltungsrechnung		Kauf oder Erstellung	+ Veräusserung Uebertragung	- Inventarnummer
	620.3111.00	Dacia Logan Pick-up	15'506.00		700
	213.5060.00	Electrolux Küche	18'200.00		701

Zu beachten: Bauten werden erst nach ersteller Gesamtrechnung in die Inventarveränderungsliste bzw. das Inventar aufgenommen.

13. Sonderrechnungen - Legate, Stiftungen

Bezeichnung und Zweckbestimmung:	<i>Keine</i>		Jahresrechnung 2009					
			Soll	Haben				
1. Ertrag								
1.1. Zinsen von Kapitalien								
Kapital	Zinsfuß %	Zinstermin	Verfall	Bezeichnung				
<table border="1" style="width: 100%; height: 40px; border-collapse: collapse;"> <tr><td> </td></tr> <tr><td> </td></tr> <tr><td> </td></tr> <tr><td> </td></tr> </table>								
1.2. Uebrige Erträge								
2. Aufwand								
Ertragsüberschuss								
3. Abschluss								
Aufwandüberschuss								
Reinvermögen Ende Rechnungsjahr								
4. Bilanz								
Aktivenüberschuss = Reinvermögen								

14. Rechnungsabschiede 2009

Abschied der Finanzverwaltung

Die Richtigkeit und Vollständigkeit der vorstehenden Jahresrechnung 2009
und der Sonderrechnungen bestätigt:

Ort, Datum

8108 Dällikon, 23. Februar 2010

Rechnungsführer / Unterschrift

15. Nachweis Debitorenrestanzen per 31.12.2009

Restanzen Debitoren

Nachweis gemäss "OP-Liste" Debitoren per 31.12.2009 (siehe Seite 50 Jahresrechnung 2009)

Bezeichnung	Bestand Ende Vorjahr	Veränderungen im Rechnungsjahr	Bestand Ende Rechnungsjahr
1015.01 Debitoren	4'535.00	4'560.00	9'095.00
1015.03 Wasser-, Abwasser- und Kehrrechtgebühren	54'243.60	-7'734.50	46'509.10
1015.04 Kehrrechtgebühren (Industrie)	34'831.20	-3'474.80	31'356.40
1015.10 Nachtparkgebühren	1'965.00	1'980.00	3'945.00
Total Restanzen Debitorenguthaben	95'574.80	-4'669.30	90'905.50
Vorauszahlungen (Belegart VZ)			-44.05
Total gem. Liste der offenen Debitorenposten per 31.12.2009			<u><u>90'861.45</u></u>

15. Nachweis Debitorenrestanzen per 31.12.2009

716107 Gemeinde Dällikon	OP-Saldo Liste Debitoren per 12/2009			8108 Politische Gemeinde
Datum: 12/02/2010				Seite: 1
Nummer	Identifikation	Bezeichnung	ISO	OP-Betrag
Belegart: RBP Baupolizei				
	Total pro Firma	RBP	CHF	1,800.00
Total Belegart			CHF	1,800.00
Belegart: RBU Bau + Umwelt				
	Total pro Firma	RBU	CHF	46,509.10
Total Belegart			CHF	46,509.10
Belegart: RBW Bauwesen				
	Total pro Firma	RBW	CHF	6,880.00
Total Belegart			CHF	6,880.00
Belegart: REW Einwohnerkontrolle				
	Total pro Firma	REW	CHF	415.00
Total Belegart			CHF	415.00
Belegart: RNP Nachtparkiergebühr				
	Total pro Firma	RNP	CHF	3,945.00
Total Belegart			CHF	3,945.00
Belegart: RWI WIGA Rechnungen				
	Total pro Firma	RWI	CHF	31,356.40
Total Belegart			CHF	31,356.40
Belegart: VZ Vorauszahlung				
	Total pro Firma	VZ	CHF	-44.05
Total Belegart			CHF	-44.05
Gesamttotal			CHF	90,861.45

16. Beteiligungen

Beteiligungen per 31.12.2009 (siehe im übrigen Anhang zur Jahresrechnung)

Name/Sitz	Gesellschaftsform	Tätigkeits- gebiet	Nominalkapital	Eigentums- anteil	Stimmanteil Exekutive/ Legislative	Bestand Ende Vorjahr	Verände- rungen im Rechnungs- jahr	Bestand Ende Rechnungs- jahr	Anschaf- fungswert	Rechnungs- legungs- norm	Risiken/Bemerkungen
Erdgas Zürich AG, Zürich	Aktiengesellschaft	Erdgas- versorgung	69'000'000		Leg. = 356 von 300'000	333'572.00	-43'709.90	289'862.10	289'862.10	Swiss GAAP FER	356 Namenaktien; Nominalwert Fr. 230.--; Titel-Nrn. 293'256- 293'611; Veräusserungsbeschränkung
Verkehrsbetriebe Glattal AG, Glattbrugg	Aktiengesellschaft	öffentlicher Verkehrsbet- rieb	230'000			0.00	0.00	0.00	10'000.00	REVO	10 Namenaktien; Nominalwert Fr. 1'000.--; Titel-Nrn. 191-200
Theater für den Kanton Zürich, Winterthur	Genossenschaft	Theater- produktion				0.00	0.00	0.00	900.00		3 Anteilscheine; Nominalwert 300.--; Titel-Nrn. 1896-1898
Amtsbürgschaft, Embrach	Genossenschaft	Übernahme von Amts- kautionen				150.00	0.00	150.00	150.00		1 Anteilschein; Nominalwert Fr. 150.--
Emissionszentrale der Schweizer Gemeinden, Bern	Genossenschaft	Kapital- beschaf- fung Gemeinden	4'319'000'000			5'000.00	0.00	5'000.00	5'000.00		1 Anteilschein; Nominalwert Fr. 5'000.--
Waldkorporation Altberg, Hüttikon	Privatrechtliche Korporation (Art. 59.3 ZGB)	Waldbewirt- schaftung			Leg. = 8 Stimmen von 360	0.00	0.00	0.00			8 Teilrechte à Fr. 2'000.--
Total						338'722.00	-43'709.90	295'012.10			

17. Erläuterungen zur Jahresrechnung

Konto	Kommentar (Begründung Budgetabweichungen Laufende Rechnung > Fr. 10'000.00; Abweichungen bei Positionen, die sich aus Zweckverbandsrechnungen ergeben werden nicht begründet)
020.3030.00	Diverse Personalmutationen führten zu höheren BVG-Prämien als vorhergesehen.
020.3102.00	Zusätzliche Stelleninserate (Fr. 10'800.--); Neudrucke Gemeindeordnung und Polizeiverordnung (Fr. 3'400.--).
020.3112.00	Installation und Betrieb von diversen Schnittstellen für den elektronischen Datenaustausch mit kantonalen und eidgenössischen Amtsstellen führt(e) zu erheblichen, nicht vorhersehbaren Problemen und entsprechenden Mehrkosten für die Gemeinden.
020.3180.01	Springereinsatz Abteilung Soziales und Gesundheit nach Kündigung/Unfall Abteilungsleiter und Überbrückung bis Stellenantritt Nachfolger.
020.3182.01	Aufwendungen stehen in Abhängigkeit zur Bautätigkeit - schwer vorhersehbar; siehe auch Kto. 020.4310.00.
090.3141.00	Unvorhergesehene Sanierungen infolge Mieterwechsel Buchserstrasse 1 und Dorfstrasse 9.
100.3010.00	Reorganisation Betriebsamt Buchs-Dällikon erfolgte im Zusammenhang mit dem Tod des Betriebsbeamten bereits ein Jahr früher als geplant; siehe 100.3622.00.
100.3622.00	siehe 100.3010.00
100.4310.00	Gebührenertrag geringer als erwartet - schwer budgetierbar.
200.3020.00	In 200.3510.00 budgetiert - auf Grund von einigen Kleinstpensen musste dennoch kommunal angestellt und entlohnt werden.
210.3080.00	Viele Krankheitsausfälle - schwierig zu budgetieren.
210.3100.00	Mehraufwand Material durch Umsetzung nVSG (mehr IF- + DaZ-Lektionen = mehr Lehrpersonen). Mehraufwand Kopien und Papier durch Umsetzung nVSG (Umfragen und Infos an Eltern etc.).
210.3511.00	Mehrere Krankheitsausfälle von Lehrpersonen. Vikariatskosten gehen - zusätzlich zum Lohn der erkrankten Lehrperson - z.L. der Gemeinde - schwierig zu budgetieren.

17. Erläuterungen zur Jahresrechnung

Konto	Kommentar (Begründung Budgetabweichungen Laufende Rechnung > Fr. 10'000.00; Abweichungen bei Positionen, die sich aus Zweckverbandsrechnungen ergeben werden nicht begründet)
213.3910.00	Umlegung Mietgebühr MZG für Tagesstruktur (Entlastung Kto. 341). Dieser Betrag ist notwendig für eine effektive Kostenrechnung der Tagesstruktur. Die Beiträge der Eltern sowie die Bundessubventionen errechnen sich aus der Gesamtrechnung. Höhe der Mietgebühr = Beschluss Gemeinderat.
213.4360.00	Weniger Schüler in der Tagesstruktur als auf Grund der prov. Voranmeldungen angenommen werden konnten.
217.3110.00	Unvorhergesehene Ausgabe: Einrichtung 2. Arbeitsplatz Schulverwaltungs-Büro.
217.3120.00	Mehr Heizkosten infolge strenger Winter.
217.3140.00	Bauliche Anpassungen infolge feuerpolizeiliche Auflagen; Vermehrte Vandalenakte; Reparatur Heizungsanlage (Brenner + Ventile).
219.3010.00	Schaffung zusätzliche Teilzeitstelle (40%) per 1. August 2009.
219.3100.00	Mehraufwand Büromaterial für zweiten Schulverwaltungsarbeitsplatz. Mehraufwand Stelleninserate für Lehrpersonen- und Schulleitungs-Suche.
219.3510.00	Weisung Kanton: Die Vollzeiteinheiten pro 100 Schüler für die Schulleitungen wurden angehoben.
220.4360.00	Bei Budgetfestlegung: Neue Vorgabe Kanton für Rückerstattung der Elternbeiträge (höhere Einnahmen). Nach Budgeteingabe: Rückruf der Vorgaben durch Kanton, die Vorgabe erwies sich als nicht durchsetzbar. Ausserdem weniger Schüler als angenommen.
340.3020.00	Auf Grund von Schwangerschaft und Mutterschaftsurlaub wurden nicht budgetierte Vikariate notwendig.
340.3650.00	Beitrag an Garderobengebäude FC Diana Buchs (Fr. 10'000.--; im Budget nicht enthalten).
341.3110.00	Anschaffung Akustikanlage (nicht budgetiert).
341.3140.00	Bauliche Anpassungen infolge feuerpolizeiliche Auflagen; Unvorhergesehene Sickerleitungs-Reparatur OKP (MZG); Vermehrt Elektrounterhaltsarbeiten sowie Reparaturen an Lüftung, Heizung, Klima.
520.3650.00	Fallzunahme und Kostenanstieg der Prämien - zu tief budgetiert.

17. Erläuterungen zur Jahresrechnung

Konto	Kommentar (Begründung Budgetabweichungen Laufende Rechnung > Fr. 10'000.00; Abweichungen bei Positionen, die sich aus Zweckverbandsrechnungen ergeben werden nicht begründet)
520.3651.00	Markanter Anstieg von Verlustscheinen der Krankenkassen (Verschlechterung Zahlungsmoral); Verlustscheine oft viele Monate rückwirkend.
520.3661.00	Erledigung durch SVA Zürich: Zunahme der Bezüger und Kostenumwälzung bei Heimkosten auf EL und BH - zu tief budgetiert.
530.3661.01	do.
530.3662.04	do.
530.3664.01	do.
530.3664.03	do.
530.4361.00	Budgetierung schwierig bzw. zu hoch veranschlagt. Bei Todesfällen vom Vermögen abhängig ob Rückerstattung erfolgt oder nicht.
540.3620.00	Zweckverband - Begründung siehe Zweckverbandsrechnung.
580.3661.00	Zunahme der Fälle und der Kosten im Einzelfall; zu tief budgetiert.
580.3663.00	do.
580.3665.00	do.
580.3666.00	do.
580.3667.00	do.
620.3141.00	Strengerer Winter (vermehrt Winterdienst nötig); Ersatz Winterstreuer.
620.3144.00	Alleenkampagne; vermehrt Belags-Rissanierungen.
701.4341.00	Weniger Wasserverbrauch als budgetiert - sie auch Kto. 701.3121.00 bzw. 710.4341.00/701.3121.00

17. Erläuterungen zur Jahresrechnung

Konto	Kommentar (Begründung Budgetabweichungen Laufende Rechnung > Fr. 10'000.00; Abweichungen bei Positionen, die sich aus Zweckverbandsrechnungen ergeben werden nicht begründet)
701.4800.00 / 701.4800.01	Ab Rechnungsjahr 2009 werden die Spezialfinanzierungskto. Nicht mehr separat nach Laufender Rechnung und Investitionsrechnung geführt - nur noch ein Kto. pro Betrieb (siehe auch 710.4800.00/710.4800.01 bzw. 2280.XX).
710.4341.00	sie Kto. 701.4341.00
710.4800.00 / 710.4800.01	siehe 701.4800.00 / 701.4800.01
720.3800.00	Höherer Betriebsgewinn als budgetiert - Ertragszunahme der Kehrichtabfuhrgebühren.
790.3180.00	Siedlungsentwicklung - Kant. Richtplan.
810.3140.00	Infolge Krankheitsfall Bleickstrasse erst 2009 statt 2008 saniert.
900.3290.00	Als Folge der wesentlich höheren Steuererträge resultieren entsprechend auch höhere Zinsausgaben und Abschreibungen.
900.3300.00	do.
900.4004.00	In letzter Zeit ist eine starke Zunahme von gut qualifizierten Personen aus dem EU-Raum zu beobachten, die auf Grund ihrer verhältnismässig hohen Erwerbseinkünfte (Brutto-Jahresgehalt + Fr. 120'000.--) im sog. nachträglichen Verfahren besteuert werden - die entsprechenden Steuereinnahmen werden im Kto. 900.4000.00 bzw. 900.4002.00 verbucht. Bei den "normalen" Quellensteuerpflichtigen ist gegenüber der Vorjahrsrechnung ein entsprechender Einnahmen-Rückgang zu verzeichnen.
900.4006.00 / 900.4007.00	Erträge sind vom wirtschaftlichen Umfeld und der Einschätzungstätigkeit des Kant. Steueramtes abhängig - schwer budgetierbar.
900.4210.00	Wie erwartet haben die Zinseinnahmen auf Grund des höheren Verzugszinssatzes im Vergleich zum Vorjahr zugenommen, allerdings nicht ganz im Umfang des Voranschlages 2009.
940.3300.00	Neue kantonale Buchungs-/Bewertungsvorschrift ab Rechnungsjahr 2009 (Bewertung zum Einstandspreis).
940.4200.00	Höherer Liquiditätsbedarf als erwartet, führte entsprechend zu tieferen Guthabenzinsen.

|

18. Anhang

1. Rechnungslegungsgrundsätze

1.1 Angewandtes Regelwerk

Der Rechnungsabschluss der Gemeinde Dällikon ist in Übereinstimmung mit den geltenden kantonalen Richtlinien und Gesetzen erstellt worden. Diese beruhen auf den Grundsätzen des Handbuchs des Rechnungswesens der öffentlichen Haushalte.

Abschlussstichtag für die Politische Gemeinde Dällikon und alle anderen Güter und Spezialfinanzierungen ist der 31. Dezember 2009.

1.2 Bewertungsgrundsätze

Das Finanzvermögen wird nach Vorgabe der kantonalen Bestimmungen/Richtlinien über den Gemeindehaushalt bilanziert. Abschreibungen sind vorzunehmen, wenn Verluste oder wesentliche Wertminderungen eingetreten sind.

Das Verwaltungsvermögen wird zum jeweiligen Restbuchwert bilanziert. Die ordentlichen Abschreibungen werden vom Bilanzwert zu Beginn des Rechnungsjahres berechnet. Sie betragen bei Sachgütern, Investitionsbeiträgen und übrigen Verwaltungsvermögen 10 Prozent, bei Mobilien 20 Prozent.

Darlehen und Beteiligungen des Verwaltungsvermögens werden nach Vorgabe der kantonalen Bestimmungen/Richtlinien über den Gemeindehaushalt bewertet und abgeschrieben.

Zusätzliche Abschreibungen können vorgenommen werden, wenn sie im Voranschlag eingestellt sind.

18. Anhang

2. Allgemeines

2.1 Allgemeine Angaben zur Gemeinde

Die Politische Gemeinde Dällikon mit Sitz der Verwaltung an der Schulstrasse 5, 8108 Dällikon, zählte am 31.12.2009 *3'574 Einwohnerinnen und Einwohner* mit zivilrechtlichem Wohnsitz in der Gemeinde.

Die Gemeinde Dällikon ist nach der ordentlichen Gemeindeorganisation (mit Gemeindeversammlung gem. § 40 ff. Gemeindegesetz des Kantons Zürich organisiert. Die Primarschulgemeinde ist mit der Politischen Gemeinde vereinigt.

Die Gemeindeverwaltung Dällikon verfügte per 31. Dezember 2009 über *23 MitarbeiterInnen* mit *1'675 Stellenprozenten*.

Als Revisionsstelle amtet die Abteilung Revisionsdienste der Direktion der Justiz und des Innern des Kantons Zürich.

2.2 Spezielle Angaben zur Gemeinde (Portrait - Stand 31.12.2009)

Gemeindefläche	450 ha
davon Wald	145 ha
Gemeindestrassen	16 km
Steuerkraft pro Einwohner	2'896 CHF
Nettovermögen/Schuld pro Einwohner	6'368 CHF

18. Anhang

2.3 Verpflichtungskredite

Siehe Verpflichtungskreditkontrolle.

2.4 Verpflichtungen aus Zweckverbänden / Anschlussverträge

Die Politische Gemeinde Dällikon ist an folgenden Zweckverbänden beteiligt (inkl. Investitionsbeiträge):

Zweckverband	Gemeindebeitrag Vorjahr	Gemeindebeitrag 2009
- Gruppenwasserversorgung Furttal, Dielsdorf	339'495	333'677
- ARA Buchs-Dällikon, Buchs	276'257	270'979
- Friedhof Dällikon-Dänikon, Dällikon	51'130	50'929
- Feuerwehr Buchs-Dällikon, Buchs	126'094	106'182
- Spitex Buchs-Dällikon, Dällikon	57'792	65'620
- Zürcher Planungsgruppe Furttal (ZPF), Dällikon	12'184	9'568
- Schulzweckverband Bezirk Dielsdorf, Dielsdorf	0	0
- Spital Dielsdorf, Dielsdorf	182'549	204'328
- Spital Limmattal, Schlieren	342'678	412'346
- Sozialdienste Bezirk Dielsdorf, Dielsdorf	56'209	83'352
- Schutz + Rettung oberes Furttal (ZSOF), Dällikon	34'446	29'972
Total	1'478'834	1'566'953

Die Politische Gemeinde Dällikon hat Anschluss-/Zusammenarbeitsverträge mit folgenden Institutionen

Institution	Gemeindebeitrag Vorjahr	Gemeindebeitrag 2009
- Forstrevier Furttal, Boppelsen	12'405	13'700
- Zivilstandsamt Regensdorf, Regensdorf	29'085	27'595
- Betreibungsamt Buchs, Buchs	0	172'295
- Alters- und Pflegeheim Furttal (APF), Regensdorf	4'681	8'841
Total	46'171.64	222'431.19

18. Anhang

2.5 Pensionskassenverpflichtungen

Das BVG-versicherte Personal der Politischen Gemeinde Dällikon ist bei der Schweizerischen Lebensversicherungs- und Rentenanstalt, Swiss Life, angemeldet. Für die versicherten Risiken ist ein Deckungsgrad von 100% jederzeit garantiert.

2.6 Prozessrisiken

Zur Zeit sind folgende Prozesse, die finanzielle Risiken für die Politische Gemeinde beinhalten, hängig:

keine

18. Anhang

3.	Jahresrechnung						
3.1	Aktiven: Erläuterungen zur Bilanz						
3.1.1	Bilanzpositionen						
	Erläuterungen & Details zu den einzelnen Bilanzpositionen siehe Seiten 36 bis 53.						
3.1.2	Forderungen						
		31.12.2008	31.12.2009	Veränderung	Bemerkungen		
	<i>Steuerrestanzen (1012)</i>	1'970'106	1'668'977	-301'129	<i>keine</i>		
	<i>Debitorenforderungen (1015)</i>	270'804	280'531	9'727			
	<i>übrige Guthaben (1019)</i>	29'279	23'377	-5'902			
	<i>kurzfristige Finanzanlage (1020)</i>	3'147	7'800	4'653			
	<i>Total</i>	2'273'337	1'980'686	-292'651			
3.1.3	Beteiligungen und Anteilscheine im Finanzvermögen						
		Anzahl	Nennwert	31.12.2008	31.12.2009	Veränderung	Ertrag
	- Aktien Erdgas Zürich AG	356	230	333'572	289'862	-43'710	6'550
	- Stammanteil Amtsbürgerschaft	1	150	150	150	0	0
	- Anteilschein Emmissionszentrale	1	5'000	5'000	5'000	0	0

18. Anhang

3.1.4	Darlehen	31.12.2008	31.12.2009	Veränderung		Bemerkungen	
	<i>keine</i>						
3.1.5	Finanzvermögen (Grundeigentum)						
		31.12.2008	31.12.2009	Veränderung	Fläche in m ²		
	<i>Überbaute Liegenschaften</i>	1'839'000	1'839'000	0	6'422		
	<i>Nicht überbaute Liegenschaften</i>	13'568'255	13'568'255	0	197'004		
	- <i>Landwirtschaftszone</i>	1'709'950	1'709'950	0	170'995		
	- <i>Kernzone</i>	124'520	124'520	0	182		
	- <i>Zentrumszone</i>	1'197'600	1'197'600	0	1'996		
	- <i>Wohnzone</i>	4'074'760	4'074'760	0	7'361		
	- <i>Industrie- und Gewerbezone</i>	6'461'785	6'461'785	0	16'470		
	- <i>übrige Zonen</i>	0	0	0	0		
	<i>Grundstücke mit Baurechten/Pacht</i>	20'133'876	20'133'876	0	139'371		
3.1.6	Verwaltungsvermögen (Sachgüter)						
	<i>siehe Abschreibungstabelle auf Seite 54.</i>						
3.1.7	Verwaltungsvermögen (Darlehen und Beteiligungen)						
		Anzahl	Nennwert	31.12.2008	31.12.2009	Veränderung	Bemerkungen
	- <i>Aktien Verkehrsbetriebe Glattal (VBG)</i>	10	1'000	0	0	0	<i>abgeschrieben</i>
	- <i>Anteilschein Theater Kanton Zürich</i>	3	300	0	0	0	<i>abgeschrieben</i>

18. Anhang

3.2 Passiven: Bemerkungen zur Bilanz

3.2.1 Schuldenverzeichnis

	31.12.2008	31.12.2009	Ø Zinssatz
<i>Kurzfristige Verbindlichkeiten (201)</i>	0	0	0
<i>Langfristige Darlehen (2021)</i>	15'000'000	16'000'000	2.87%
<i>Obligationenanleihen (2023)</i>	0	0	0
<i>Total langfristige Verbindlichkeiten (202)</i>	15'000'000	16'000'000	

Fälligkeitsstatistik langfristige Verbindlichkeiten

		31.12.2009	Ø Zinssatz
<i>Fälligkeit 2010</i>		3'500'000	2.78%
<i>Fälligkeit 2011</i>		0	0.00%
<i>Fälligkeit 2012</i>		1'000'000	3.00%
<i>Fälligkeit 2013</i>		1'500'000	2.57%
<i>Fälligkeit 2014</i>		2'000'000	2.67%
<i>Fälligkeit 2015</i>		1'500'000	2.46%
<i>Fälligkeit 2016</i>		2'000'000	2.98%
<i>Fälligkeit 2017</i>		1'000'000	3.48%
<i>Fälligkeit 2018</i>		1'500'000	3.45%
<i>Fälligkeit 2019</i>		2'000'000	2.67%
<i>Total langfristige Schulden (202)</i>		<u>16'000'000</u>	

18. Anhang

3.2.2 Verpflichtungen für Sonderrechnungen und Spezialfinanzierungen

Sonderrechnungen, Fonds	31.12.2008	31.12.2009	Veränderung	Zweck
- <i>Sonderrechnungen</i>	-	-	-	
- <i>Fonds Ersatzabgabe Schutzraumbauten</i>	152'243	152'243	0	
- <i>Forstreservfonds</i>	42'023	42'023	0	
<i>Total Sonderrechnungen/Fonds</i>	194'267	194'267	0	
Spezialfinanzierungen	31.12.2008	31.12.2009	Veränderung	Verhältnis Bestand/Gebührenertrag in %
- <i>Wasser</i>	650'898	465'629	-185'270	102% (Vorjahr: 74%)
- <i>Abwasser</i>	1'610'993	1'589'278	-21'716	17% (Vorjahr: 16%)
- <i>Abfallentsorgung</i>	199'670	253'462	53'792	199% (Vorjahr: 258%)
- <i>EW</i>	-	-	-	-
- <i>Fernwärme</i>	-	-	-	-
<i>Total Spezialfinanzierungen</i>	2'461'562	2'308'368	-153'194	

3.2.3 Rückstellungen

keine

18. Anhang

3.3	Bemerkungen zur Laufenden Rechnung und zur Investitionsrechnung				
3.3.1	Personal- und Sachaufwand				
		Rechnung 2008		Rechnung 2009	
	Personalaufwand				
	<i>Gesamtaufwand</i>	2'971'294		3'064'919	
	<i>./. Globalbudgets und Gemeindewerke</i>	<u>0</u>		<u>0</u>	
	<i>Personalaufwand ohne Globalbudgets und Werke</i>	<u>2'971'294</u>		<u>3'064'919</u>	
	 Sachaufwand				
	<i>Gesamtaufwand</i>	3'181'581		3'400'281	
	<i>./. Globalbudgets und Gemeindewerke</i>	<u>512'809</u>		<u>450'439</u>	
	<i>Sachaufwand ohne Globalbudgets und Werke</i>	<u>2'668'773</u>		<u>2'949'842</u>	
3.3.2	Buchgewinne und -verluste				
	Liegenschaft	Buchwert 31.12.2008	Nettoerlös	Bucherfolg	Buchwert 31.12.2009
	<i>Kat.-Nr. keine</i>				

18. Anhang

4.	Eventualforderungen/-verpflichtungen				
4.1	Altlasten				
	Kat.-Nr.	Gebiet	Zone	Bemerkungen	
	<i>keine</i>				
4.2	Defizitgarantien und Bürgschaften				
	Defizit/Bürgschaft		Bestand 31.12.2008	Bestand 31.12.2009	Beanspruchung 2009
	<i>keine</i>				
4.3	Diverse Verpflichtungen				
	<i>keine</i>				

Laufende Rechnung

	2005	2006	2007	2008	2009
Aufwand	-15'608	-16'354	-15'907	-16'953	-17'585
Ertrag	14'622	16'276	15'746	17'150	18'277
Ertrags-/Aufwandüberschuss	-986	-78	-161	197	692

Einfacher Staatssteuerertrag (100%) des laufenden Steuerjahres per 31.12.

	2005	2006	2007	2008	2009
natürliche Personen	6'190	6'135	6'183	6'365	6'425
juristische Personen	772	996	1'336	1'317	1'969
Total	6'962	7'131	7'519	7'683	8'394
Gemeindesteuerfuss	80%	80%	85%	85%	85%

Nettoaufwand nach Funktionen

Behörden und Verwaltung

	2005	2006	2007	2008	2009
Aufwand	-1'951	-2'069	-2'127	-2'223	-2'421
Ertrag	868	881	828	832	894
Ertrags-/Aufwandüberschuss	-1'082	-1'187	-1'300	-1'391	-1'527

Rechtsschutz und Sicherheit

	2005	2006	2007	2008	2009
Aufwand	-621	-725	-723	-736	-774
Ertrag	291	328	331	283	493
Ertrags-/Aufwandüberschuss	-330	-397	-393	-453	-282

Bildung

	2005	2006	2007	2008	2009
Aufwand	-3'657	-3'639	-3'821	-4'052	-4'104
Ertrag	352	230	297	220	178
Ertrags-/Aufwandüberschuss	-3'304	-3'409	-3'524	-3'832	-3'926

Kultur und Freizeit

	2005	2006	2007	2008	2009
Aufwand	-745	-804	-851	-895	-899
Ertrag	252	254	252	258	279
Ertrags-/Aufwandüberschuss	-492	-550	-600	-637	-620

Gesundheit

	2005	2006	2007	2008	2009
Aufwand	-688	-658	-692	-674	-776
Ertrag	0	0	1	0	0
Ertrags-/Aufwandüberschuss	-687	-658	-691	-674	-776

Soziale Wohlfahrt

	2005	2006	2007	2008	2009
Aufwand	-2'565	-2'254	-2'252	-2'474	-3'090
Ertrag	1'235	1'056	1'118	1'009	1'649
Ertrags-/Aufwandüberschuss	-1'329	-1'198	-1'133	-1'464	-1'441

Verkehr

	2005	2006	2007	2008	2009
Aufwand	-564	-542	-641	-659	-729
Ertrag	327	291	268	274	305
Ertrags-/Aufwandüberschuss	-237	-251	-373	-386	-423

Umwelt und Raumordnung

	2005	2006	2007	2008	2009
Aufwand	-1'752	-1'826	-1'761	-1'842	-1'782
Ertrag	1'640	1'681	1'639	1'716	1'621
Ertrags-/Aufwandüberschuss	-112	-145	-122	-127	-161

Volkswirtschaft

	2005	2006	2007	2008	2009
Aufwand	-45	-24	-30	-35	-85
Ertrag	220	272	352	408	370
Ertrags-/Aufwandüberschuss	176	247	322	373	-285

Finanzen und Steuern

	2005	2006	2007	2008	2009
Aufwand	-3'017	-3'813	-3'007	-3'559	-3'616
Ertrag	10'418	11'360	10'821	12'152	12'488
Ertrags-/Aufwandüberschuss	7'401	7'548	7'814	8'593	8'872

Bestandesrechnung (Bilanz)

	2005	2006	2007	2008	2009
Finanzvermögen	39'792	43'047	43'564	41'906	42'498
Verwaltungsvermögen	8'387	9'114	8'359	9'453	8'883
Fremdkapital	-16'831	-19'989	-20'045	-18'950	-19'540
Eigenkapital	27'912	28'607	28'446	28'642	29'335

Aufwand nach Arten

	2005	2006	2007	2008	2009
Personalaufwand	-3'201	-3'347	-3'431	-2'971	-3'065
Sachaufwand	-2'783	-2'795	-2'844	-3'182	-3'400
Total Aufwand (exkl. int. Verrechnungen)	-5'984	-6'142	-6'275	-6'153	-6'465

18. Anhang

Laufende Rechnung (in 1'000 Franken)

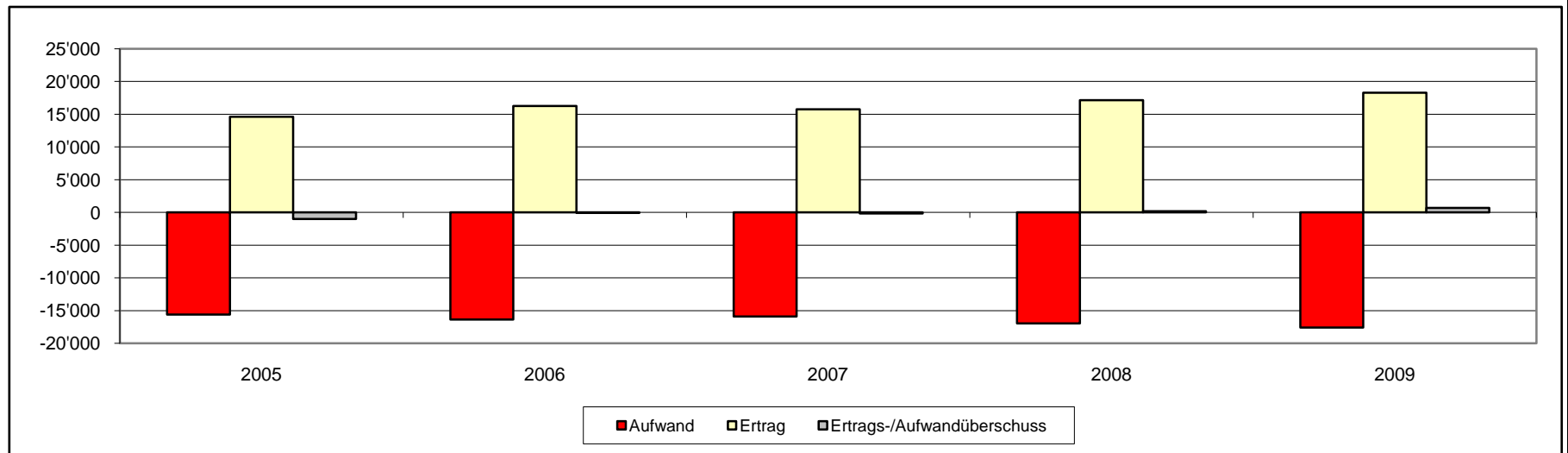

Einfache Staatssteuer (in 1'000 Franken)

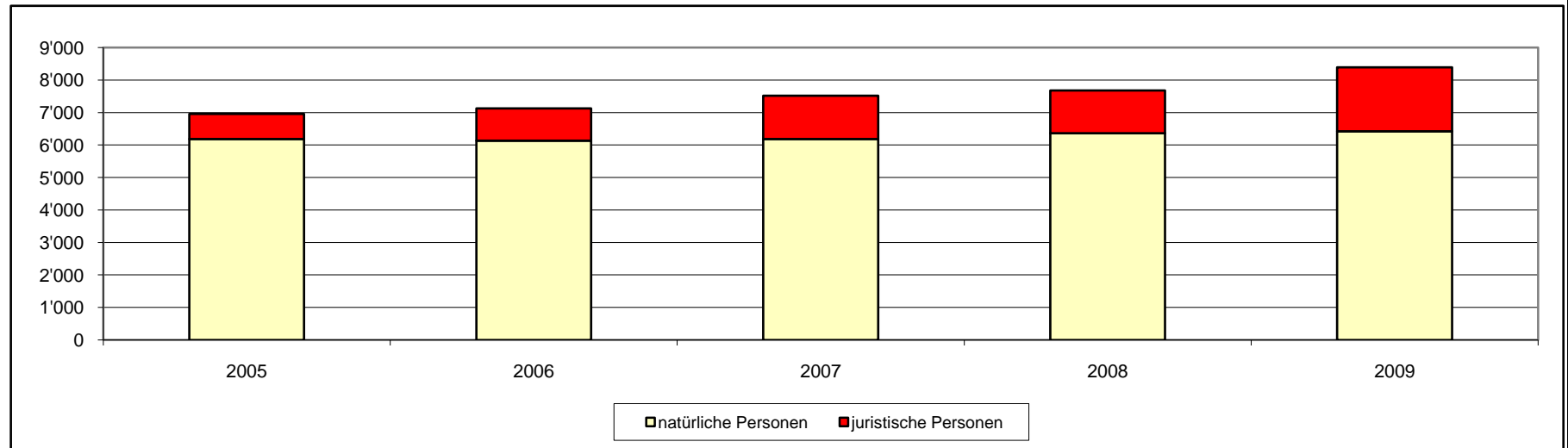

18. Anhang

Nettoaufwand nach Funktionen (in 1'000 Franken)

Behörden und Verwaltung

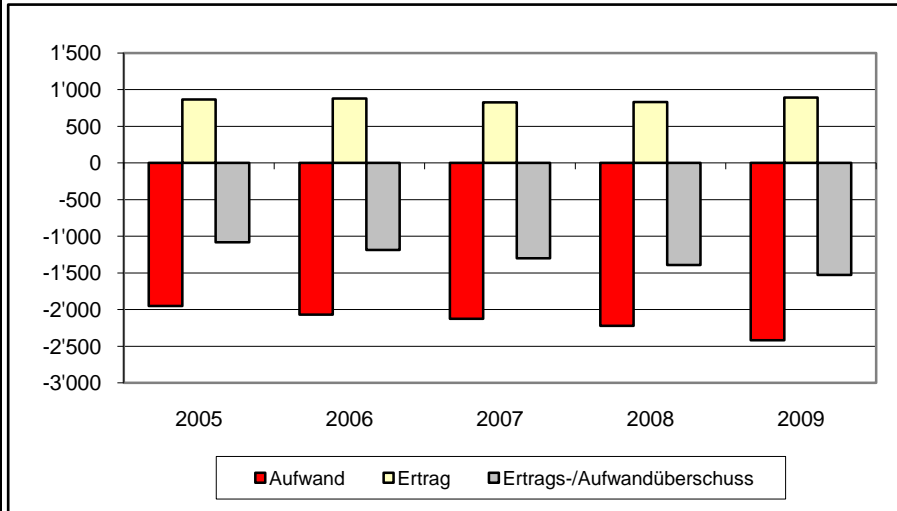

Rechtsschutz und Sicherheit

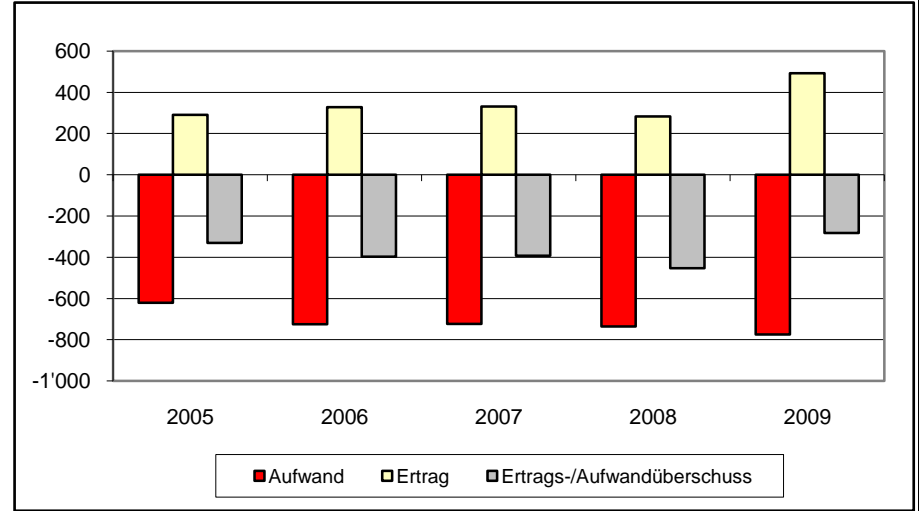

Bildung

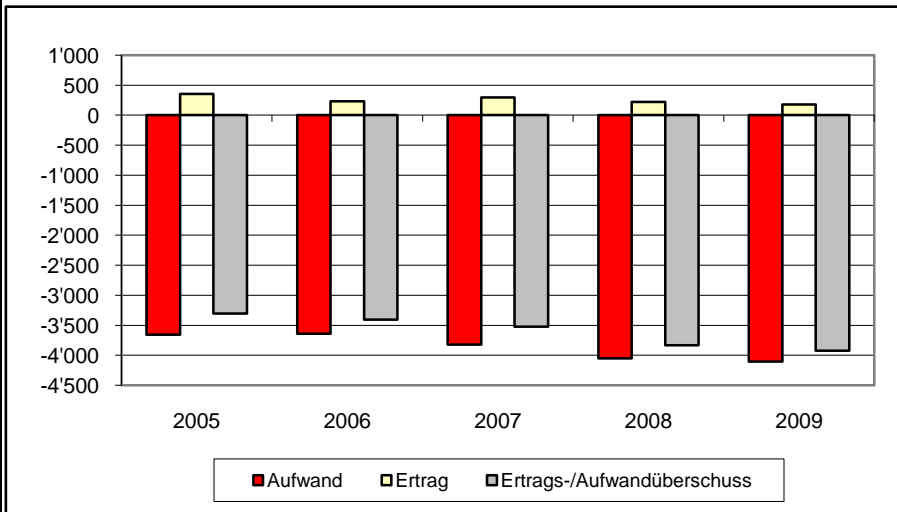

Kultur und Freizeit

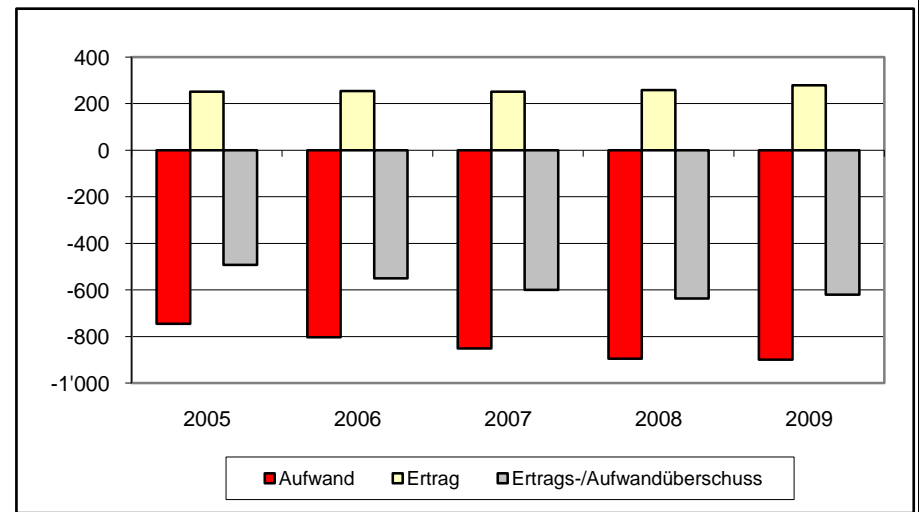

18. Anhang

Gesundheit

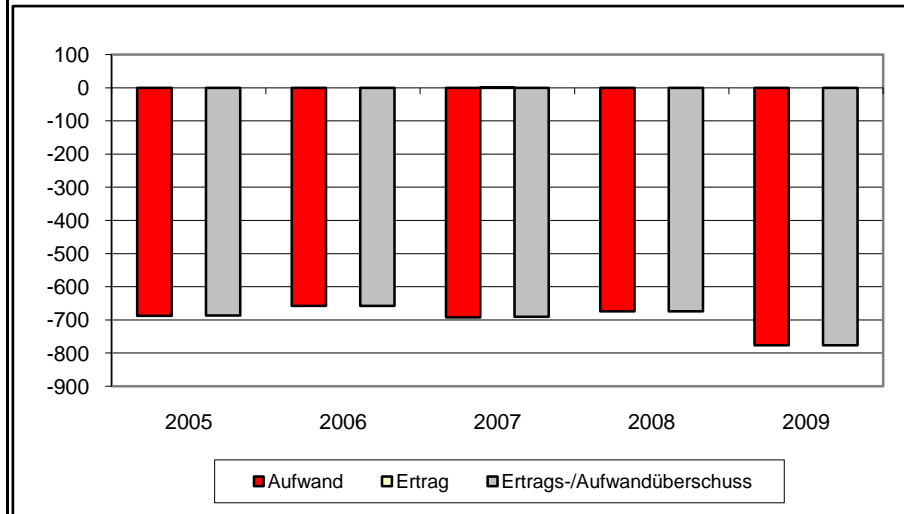

Soziale Wohlfahrt

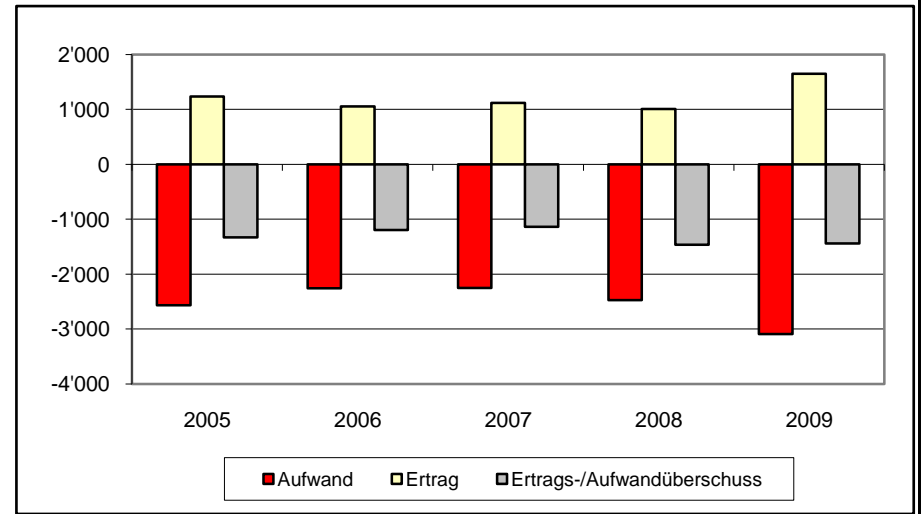

Verkehr

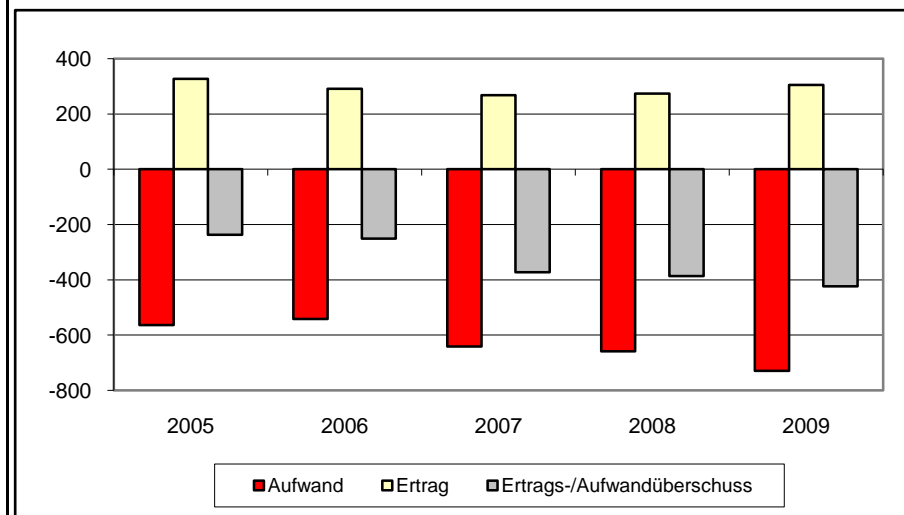

Umwelt und Raumordnung

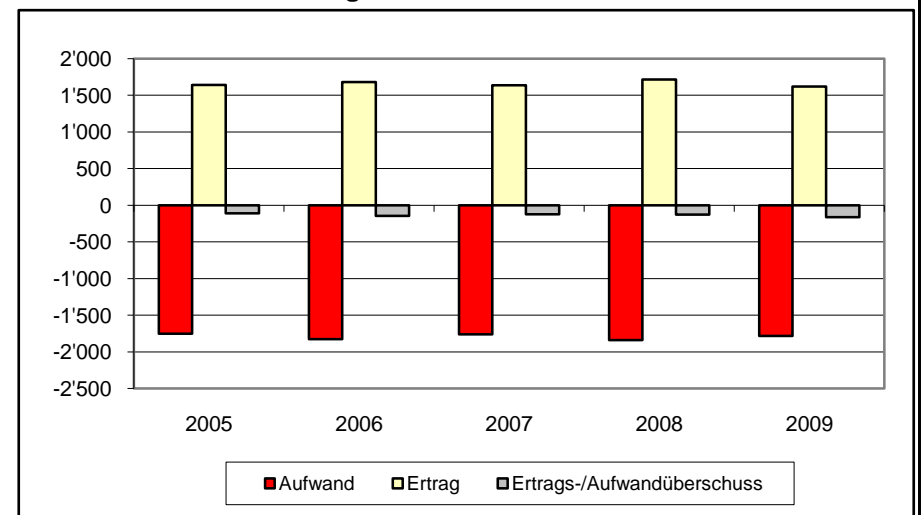

18. Anhang

Volkswirtschaft

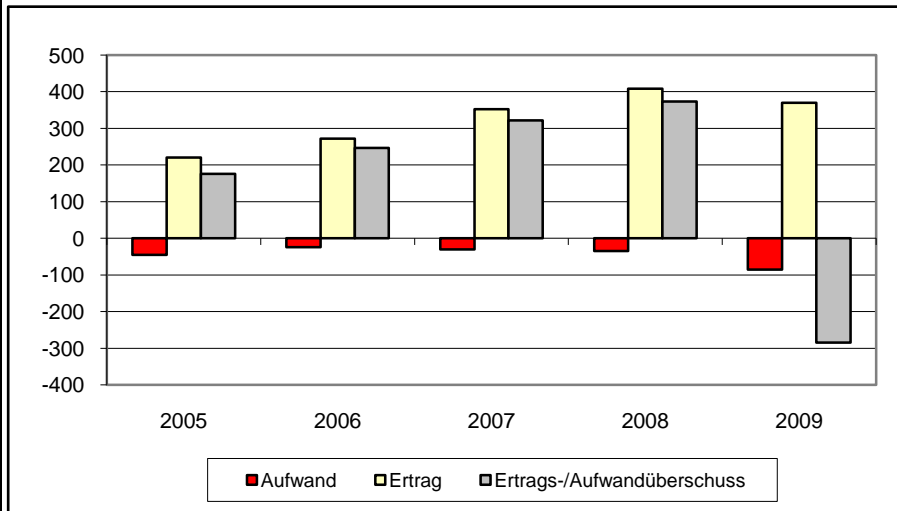

Finanzen und Steuern

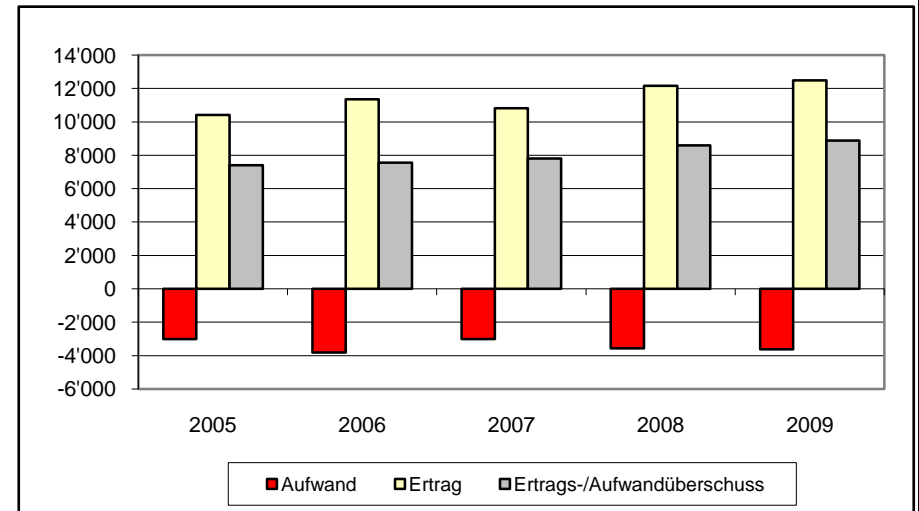

Bestandesrechnung (Bilanz)

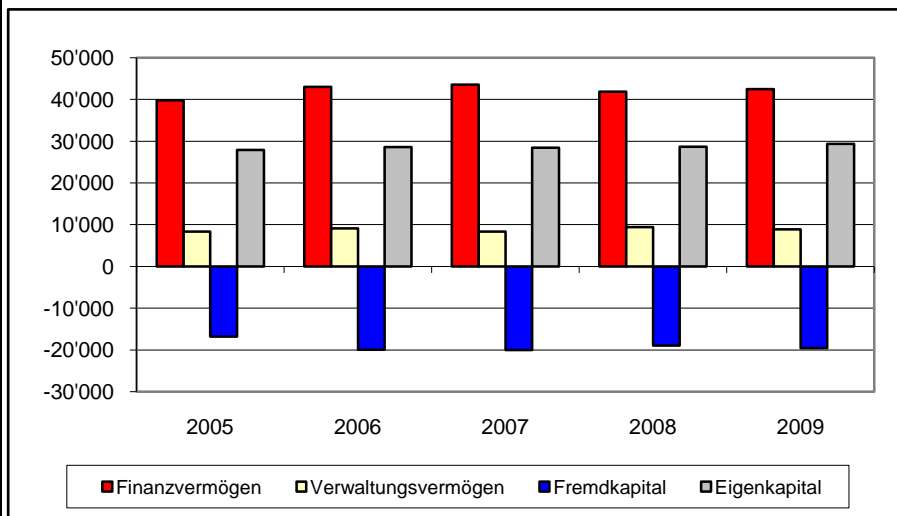

Aufwand Laufende Rechnung

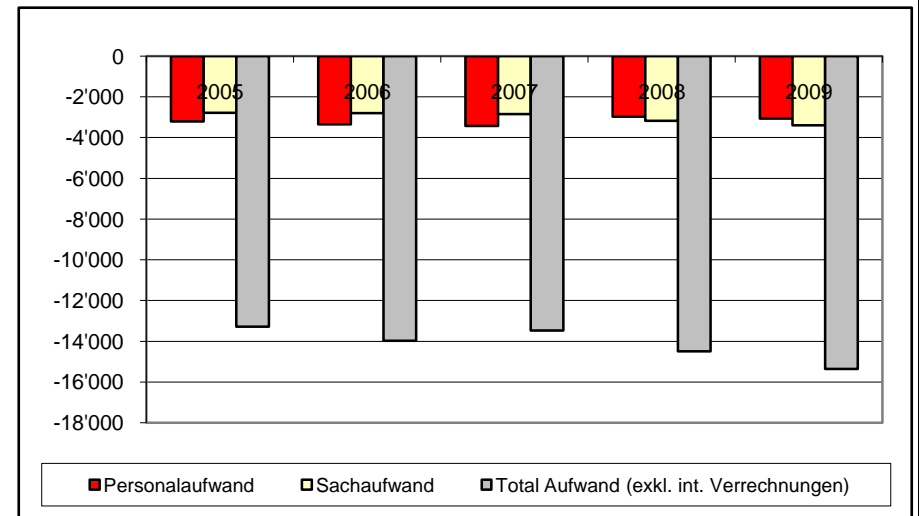

Anteil Funktionen am Gesamtaufwand

	Nettoaufwand 2009
Behörden und Verwaltung	1'527'249
Rechtsschutz und Sicherheit	282'241
Bildung	3'926'043
Kultur und Freizeit	619'677
Gesundheit	775'878
Soziale Wohlfahrt	1'441'233
Verkehr	423'419
Umwelt und Raumordnung	160'951
	9'156'691

18. Anhang

Anteil der Funktionen am Nettoaufwand 2009

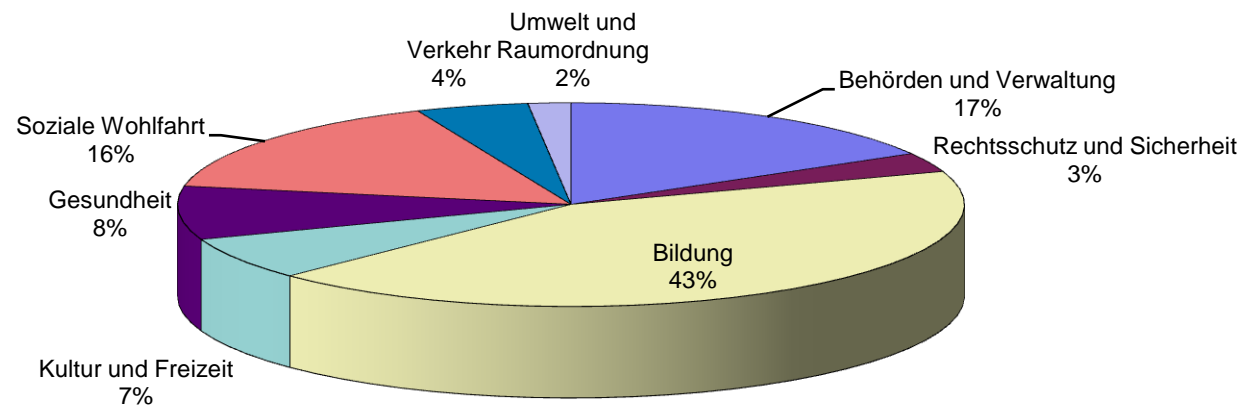

Cash flow Politische Gemeinde Dällikon

		2000	2001	2002	2003	2004	2005	2006	2007	2008	2009	
+	331	Ordentliche Abschreibungen VV	945'368	895'700	829'019	801'771	877'586	975'120	1'047'640	963'342	1'075'880	1'019'762
+	332	Zusätzliche Abschreibungen VV	1'000'000	342'400	0	0	-9'000	0	0	5'000	0	4'000
+	333	Abschreibung Bilanzfehlbetrag	0	0	0	0	0	0	0	0	0	0
+	380	Einlagen in freiwillige Spezialfinanzierung	200'050	102'960	99'622	63'208	23'561	105'006	82'964	26'766	42'924	53'792
-	480	Entnahmen aus freiwilliger Spezialfinanzierung	-3'404	-102'563	-34'729	-29'151	-82'985	-197'482	-235'483	-235'252	-298'384	-206'985
+	9120	Ertragsüberschuss	0	0	112'596	0	666'700	0	0	196'736	692'443	
-	9121	Aufwandüberschuss	-483'838	-1'077'025	0	-383'598	0	-986'394	-77'956	-161'277	0	
		Bruttoüberschuss (Cash flow)	1'658'176	161'472	1'006'508	452'230	1'475'862	-103'750	817'165	598'578	1'017'156	1'563'012
		Investitionen Verwaltungsvermögen	383'917	-1'048'300	-536'019	-518'770	-1'551'586	-1'924'120	-1'774'540	-213'442	-2'249'671	-453'762
		Investitionen Finanzvermögen	0	619'611	1'897'774	-678'387	849'033	94'800	0	-1'938'481	1'502'160	0
		Nettoüberschuss (Free Cash flow)	2'042'093	-267'217	2'368'263	-744'927	773'309	-1'933'070	-957'375	-1'553'345	269'645	1'109'249

	2000	2001	2002	2003	2004	2005	2006	2007	2008	2009
Bruttoüberschuss (Cash flow)	1'658'176	161'472	1'006'508	452'230	1'475'862	-103'750	817'165	598'578	1'017'156	1'563'012
Nettoüberschuss (Free Cash flow)	2'042'093	-267'217	2'368'263	-744'927	773'309	-1'933'070	-957'375	-1'553'345	269'645	1'109'249

18. Anhang

Cash flow / Cash loss

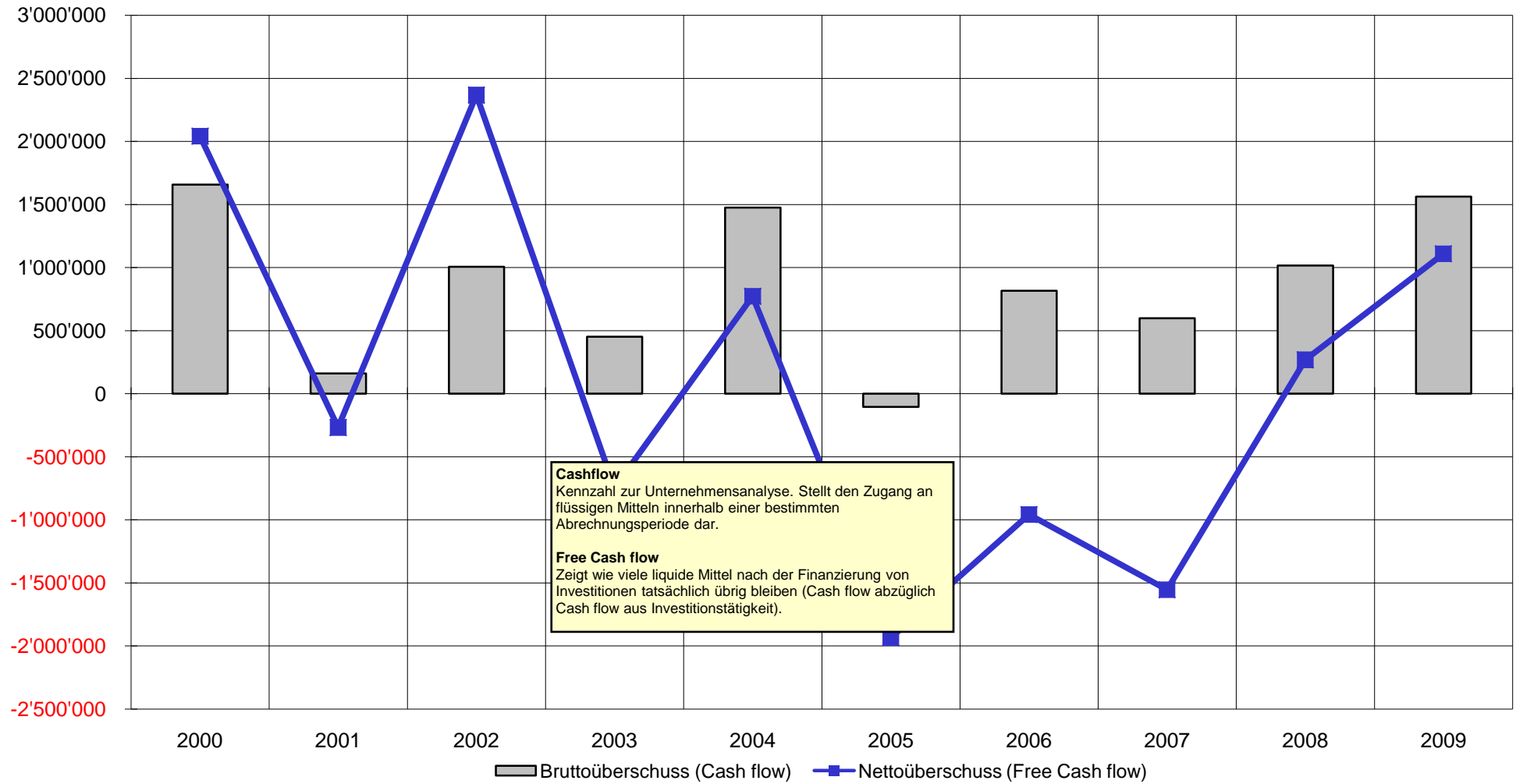

Nettovermögen

	2005	2006	2007	2008	2009	
Finanzvermögen	39'792'095	43'046'681	43'564'270	41'905'960	42'497'878	(+10)
Fremdkapital	-16'831'602	-19'988'849	-20'045'301	-18'950'085	-19'540'211	(-20)
Verrechnungen	-214'648	-457'365	-431'801	-1'110'638	-3'181	(-21)
Spezialfonds	-170'219	-181'909	-203'685	-194'266	-194'266	(-2281)
Nettovermögen	22'575'625	22'418'558	22'883'483	21'650'971	22'760'220	
Nettovermögen	22'575'625	22'418'558	22'883'483	21'650'971	22'760'220	
Einwohner	3'419	3'446	3'519	3'590	3'574	
Nettovermögen/-schuld je Einwohner	6'603	6'506	6'503	6'031	6'368	

18. Anhang

Nettovermögen/-schuld

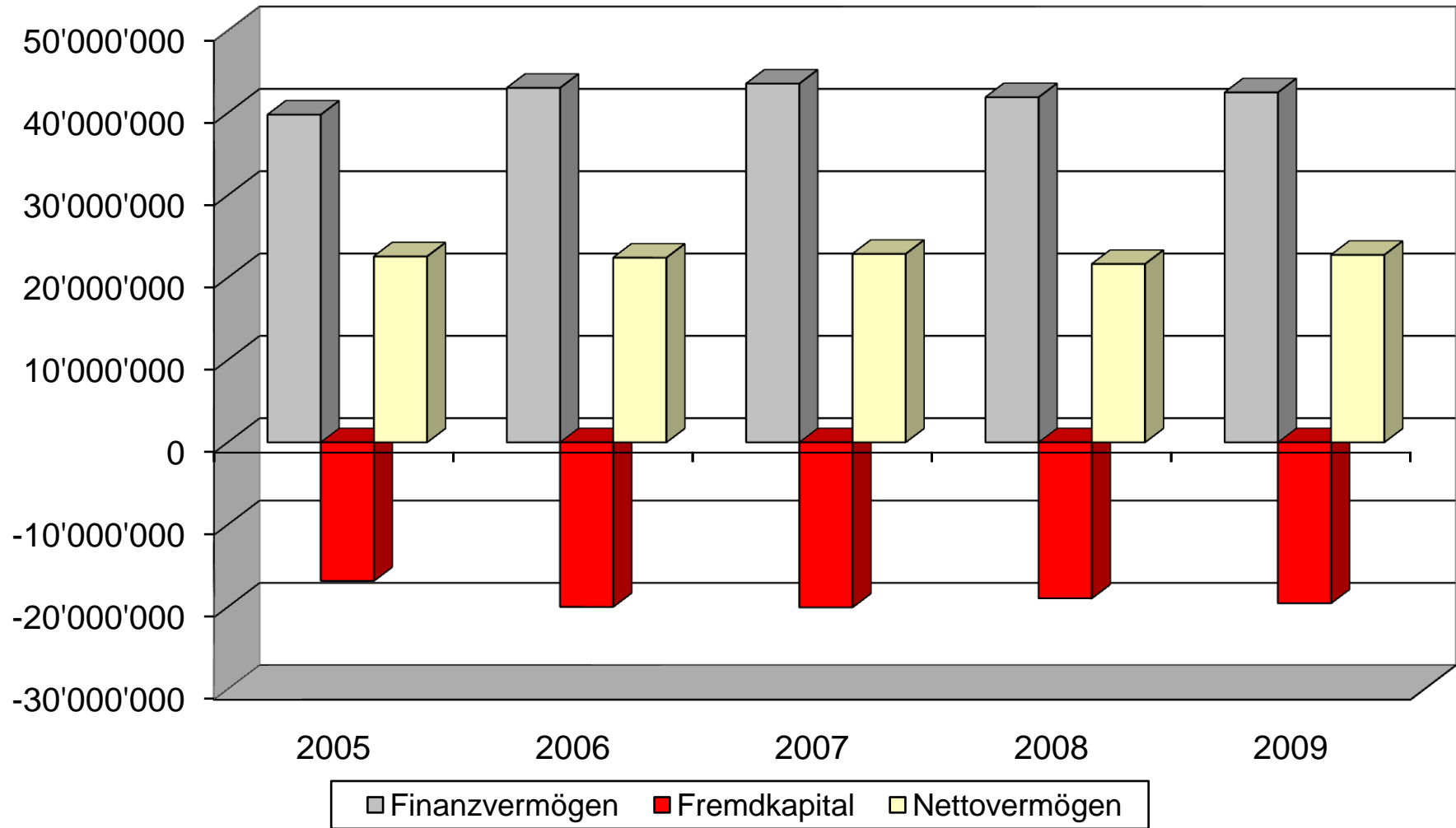

18. Anhang

Nettovermögen/-schuld je Einwohner

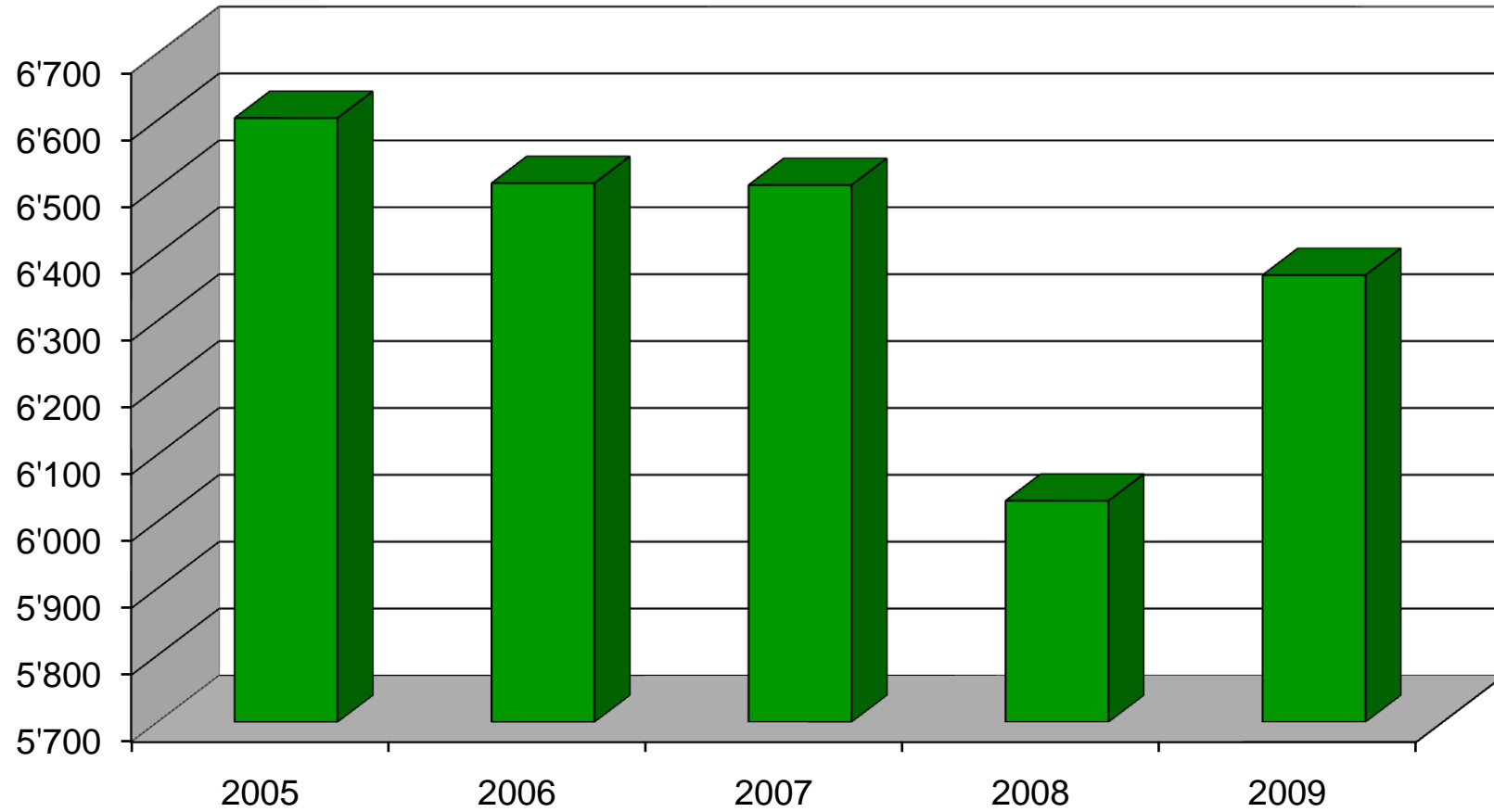

Beurteilung:

unter -1'000	tief
-1'000 bis -3'000	mittel
-3'000 bis -5'000	hoch
über -5'000	sehr hoch

Selbstfinanzierungsgrad

Definition: Finanzierung der Investitionen aus selbst erarbeiteten Mitteln.

Beurteilung: unter 70% grosse Verschuldung
 70-80% volkswirtschaftlich verantwortbar
 80-100% langfristig anzustreben

	2005	2006	2007	2008	2009		
+	331	ordentliche Abschreibungen VV	975'121	1'047'640	963'342	1'075'880	1'019'762
+	332	zusätzliche Abschreibungen VV	0	0	5'000	0	4'000
+	333	Abschreibung Bilanzfehlbetrag	0	0	0	0	0
+	380	Einlagen in freiwillige Spezialfinanzierung	105'007	82'964	26'766	42'924	53'792
-	480	Entnahmen aus freiwilliger Spezialfinanzierung	-197'483	-235'483	-235'252	-298'384	-206'985
+	9120	Ertragsüberschuss	0	0	0	196'736	692'443
-	9121	Aufwandüberschuss	-986'395	-77'956	-161'277	0	0
Summe A			-103'750	817'165	598'579	1'017'156	1'563'012
Zwischenergebnis A (Summe A x 100)			-10'375'000	81'716'491	59'857'900	101'715'600	156'301'155
+	50	Investitionsausgaben	1'876'517	1'829'197	245'933	2'368'543	631'210
+	52	"	0	0	0	0	0
+	56	"	145'834	117'023	300'898	72'272	64'956
+	58	"	0	0	0	0	0
-	60	Investitionseinnahmen	-3'264	0	-204'230	-18'900	0
-	61	"	-88'467	-197'608	-176'450	-144'279	-101'720
-	62	"	0	0	0	0	0
-	63	"	0	0	0	0	0
-	64	"	0	0	0	0	0
-	66	"	-6'500	-1'704	-32'500	-27'965	-140'684
Summe B			1'924'120	1'746'908	133'651	2'249'671	453'762
Kennzahl (Zwischenergebnis A: Summe B)			-5.39	46.78	447.87	45.21	344.46

Selbstfinanzierungsanteil

Definition: Anteil des Finanzertrages, der für die Abschreibungen von Investitionen und die Bildung von Eigenkapital verwendet wurde.

Beurteilung:	bis 0%	nicht vorhanden
	0-10%	schwach
	10-20%	mittel
	über 20%	gut, anzustreben

		2005	2006	2007	2008	2009
+	331 ordentliche Abschreibungen VV	975'121	1'047'640	963'342	1'075'880	1'019'762
+	332 zusätzliche Abschreibungen VV	0	0	5'000	0	4'000
+	333 Abschreibung Bilanzfehlbetrag	0	0	0	0	0
+	380 Einlagen in freiwillige Spezialfinanzierung	105'007	82'964	26'766	42'924	53'792
-	480 Entnahmen aus freiwilliger Spezialfinanzierung	-197'483	-235'483	-235'252	-298'384	-206'985
+	9120 Ertragsüberschuss	0	0	0	196'736	692'443
-	9121 Aufwandüberschuss	-986'395	-77'956	-161'277	0	0
	Summe A	-103'750	817'165	598'579	1'017'156	1'563'012
	Zwischenergebnis A (Summe A x 100)	-10'375'000	81'716'472	59'857'900	101'715'600	156'301'155
+	40 Steuern	6'654'023	7'552'022	7'495'610	8'617'982	9'597'519
+	41 Regalien/Konzessionen	6'639	7'543	9'143	11'529	4'146
+	42 Vermögenserträge	1'502'519	1'600'183	1'733'952	2'049'019	1'624'961
+	43 Entgelte	2'598'566	2'486'098	2'419'285	2'408'254	3'067'201
+	44 Anteile/Beiträge ohne Zweckbindung	122'972	176'599	257'685	311'965	271'025
+	45 Rückerstattungen von Gemeinwesen	451'942	378'334	428'759	349'301	343'004
+	46 Anteile/Beiträge mit Zweckbindung	757'935	687'500	738'997	639'925	930'829
+	481 Entnahmen aus Stiftungen	0	0	0	0	0
	Summe B	12'094'596	12'888'279	13'083'431	14'387'975	15'838'685
	Kennzahl (Zwischenergebnis A: Summe B)	-0.86	6.34	4.58	7.07	9.87

Kapitaldienstanteil

Definition: Anteil des Finanzertrages, der für den Kapitaldienst (Zinsen und Abschreibungen) aufgewendet wurde.

Beurteilung:	0-5%	klein
	5-15%	tragbar
	15-25%	hoch bis sehr hoch
	über 25%	kaum tragbar

	2005	2006	2007	2008	2009		
+	32	Passivzinsen	545'648	612'955	620'482	609'555	554'747
+	331	ordentliche Abschreibungen Verwaltungsvermögen	975'121	1'047'640	963'342	1'075'880	1'019'762
+	333	Abschreibung Bilanzfehlbetrag	0	0	0	0	0
-	42	Vermögenserträge	-1'502'519	-1'600'183	-1'733'952	-2'049'019	-1'624'961
+	592	Uebertrag Einnahmenüberschuss Investitionsrechnung	0	0	0	0	0
+	792	Uebertrag Buchgewinne	0	0	169'780	389'051	0
+	942.3	Aufwand Grundeigentum Finanzvermögen	20'148	18'212	24'102	19'496	35'707
-	942.392	Anteil Passivzinsen Grundeigentum Finanzvermögen	-1'291'010	-1'287'455	-1'316'430	-1'389'123	-1'155'087
-	942.393	Anteil Abschreibungen Grundeigentum Finanzvermögen	0	0	0	0	0
-	942.4	Ertrag Grundeigentum Finanzvermögen	-1'000	0	0	0	0
+	942.423	Mietzins-/Pachterträge	1'150'753	1'150'456	1'259'229	1'277'078	1'268'590
Summe A			-102'859	-58'375	-13'447	-67'082	98'757
Zwischenergebnis A (Summe A x 100)			-10'285'900	-5'837'540	-1'344'710	-6'708'200	9'875'724
+	40	Steuern	6'654'023	7'552'022	7'495'610	8'617'982	9'597'519
+	41	Regalien/Konzessionen	6'639	7'543	9'143	11'529	4'146
+	42	Vermögenserträge	1'502'519	1'600'183	1'733'952	2'049'019	1'624'961
+	43	Entgelte	2'598'566	2'486'098	2'419'285	2'408'254	3'067'201
+	44	Anteile/Beiträge ohne Zweckbindung	122'972	176'599	257'685	311'965	271'025
+	45	Rückerstattungen von Gemeinwesen	451'942	378'334	428'759	349'301	343'004
+	46	Anteile/Beiträge mit Zweckbindung	757'935	687'500	738'997	639'925	930'829
+	481	Entnahmen aus Stiftungen	0	0	0	0	0
Summe B			12'094'596	12'888'279	13'083'430	14'387'975	15'838'685
Kennzahl (Zwischenergebnis A: Summe B)			-0.85	-0.45	-0.10	-0.47	0.62

Zinsbelastungsanteil

Definition: Anteil des Finanzertrages, der für den Zinsdienst aufgewendet wurde.

Beurteilung:	0-2%	klein	Belastung : erträglich
	2-5%	mittel	hoch
	5-8%	gross	sehr hoch
	über 8%	überschuldet	kaum tragbar

	2005	2006	2007	2008	2009		
+	32	Passivzinsen	545'648	612'955	620'482	609'555	554'747
-	42	Vermögenserträge	-1'502'519	-1'600'183	-1'733'952	-2'049'019	-1'624'961
+	592	Übertrag Einnahmenüberschuss Investitionsrechnung	0	0	0	0	0
+	792	Übertrag Buchgewinne	0	0	169'780	389'051	0
+	942.3	Aufwand Grundeigentum Finanzvermögen	20'148	18'212	24'102	19'496	35'707
-	942.392	Anteil Passivzinsen Grundeigentum Finanzvermögen	-1'291'010	-1'287'455	-1'316'430	-1'389'123	-1'155'087
-	942.393	Anteil Abschreibungen Grundeigentum Finanzvermögen	0	0	0	0	0
-	942.4	Ertrag Grundeigentum Finanzvermögen	-1'000	0	0	0	0
+	942.423	Mietzins-/Pachterträge	1'150'753	1'150'456	1'259'229	1'277'078	1'268'590
Summe A			-1'077'980	-1'106'015	-976'789	-1'142'962	-921'005
Zwischenergebnis A (Summe A x 100)			-107'798'000	-110'601'500	-97'678'910	-114'296'200	-92'100'476
+	40	Steuern	6'654'023	7'552'022	7'495'610	8'617'982	9'597'519
+	41	Regalien/Konzessionen	6'639	7'543	9'143	11'529	4'146
+	42	Vermögenserträge	1'502'519	1'600'183	1'733'952	2'049'019	1'624'961
+	43	Entgelte	2'598'566	2'486'098	2'419'285	2'408'254	3'067'201
+	44	Anteile/Beiträge ohne Zweckbindung	122'972	176'599	257'685	311'965	271'025
+	45	Rückerstattungen von Gemeinwesen	451'942	378'334	428'759	349'301	343'004
+	46	Anteile/Beiträge mit Zweckbindung	757'935	687'500	738'997	639'925	930'829
+	481	Entnahmen aus Stiftungen					
Summe B			12'094'596	12'888'279	13'083'430	14'387'975	15'838'685
Kennzahl (Zwischenergebnis A: Summe B)			-8.91	-8.58	-7.47	-7.94	-5.81

Bruttoverschuldungsanteil

Definition: Verschuldungssituation

Beurteilung:	unter 50%	sehr gut
	50-100%	gut
	100-150%	mittel
	150-200%	schlecht
	über 200%	kritisch

	2005	2006	2007	2008	2009
+ 201 Kurzfristige Schulden	0	0	0	0	0
+ 202 Langfristige Schulden	14'000'000	16'000'000	17'000'000	15'000'000	16'000'000
+ 203 Verpflichtungen für Sonderrechnungen	0	0	0	0	0
Summe A	14'000'000	16'000'000	17'000'000	15'000'000	16'000'000
Zwischenergebnis A (Summe A x 100)	1'400'000'000	1'600'000'000	1'700'000'000	1'500'000'000	1'600'000'000
+ 4 Ertrag	14'622'526	16'276'260	15'745'869	17'149'704	18'277'197
- 47 Durchlaufende Beiträge	0	-780'786	0	0	0
- 48 Entnahmen aus Spezialfinanzierungen	-197'483	-235'483	-235'252	-298'384	-206'985
- 49 Interne Verrechnungen	-2'330'446	-2'371'711	-2'427'186	-2'463'341	-2'231'527
Summe B	12'094'597	12'888'280	13'083'431	14'387'979	15'838'685
Kennzahl (Zwischenergebnis A: Summe B)	115.75	124.14	129.94	104.25	101.02

Investitionsanteil

Definition: Aktivität im Investitionsbereich

Beurteilung: unter 10% schwach
 10-20% mittel
 20-30% stark
 über 30% sehr stark

	2005	2006	2007	2008	2009
+ 50 Sachgüter	1'876'517	1'829'197	245'933	2'368'543	631'210
+ 52 Darlehen und Beteiligungen	0	0	0	0	0
+ 56 Investitionsbeiträge	145'834	117'023	30'898	72'272	64'956
+ 57 Durchlaufende Beiträge	12'960	11'869	21'776	18'547	0
+ 58 übrige aktivierte Ausgaben	0	0	0	0	0
+ 592 Übertrag Einnahmenüberschuss	0	0	0	0	0
+ 593 Übertragungen Soezialfinanzierungen	0	27'632	79'790	0	0
Summe A	2'035'311	1'985'721	378'397	2'459'362	696'166
Zwischenergebnis A (Summe A x 100)	203'531'110	198'572'100	37'839'682	245'936'200	69'616'600
+ 3 Aufwand	15'608'921	16'354'216	15'907'146	16'952'967	17'584'753
+ 69 Aktivierte Ausgaben	1'927'385	1'774'540	417'672	2'342'764.33	536'153.03
- 331 Ordentliche Abschreibungen VV	-975'121	-1'047'640	-963'342	-1'075'880	-1'019'762
- 333 Abschreibung Bilanzfehlbetrag	0	0	0	0	0
- 37 Durchlaufende Beiträge	0	-780'786	0	0	0
- 38 Einlagen in Spezialfinanzierungen	-105'007	-82'964	-26'766	-42'924	-53'792
- 39 Interne Verrechnungen	-2'330'446	-2'371'711	-2'427'186	-2'463'341	-2'231'527
Summe B	14'125'732	13'845'655	12'907'523	15'713'586	14'815'826
Kennzahl (Zwischenergebnis A: Summe B)	14.41	14.34	2.93	15.65	4.70

18. Anhang

Selbstfinanzierungsgrad (Tragbarkeit der Investitionen)

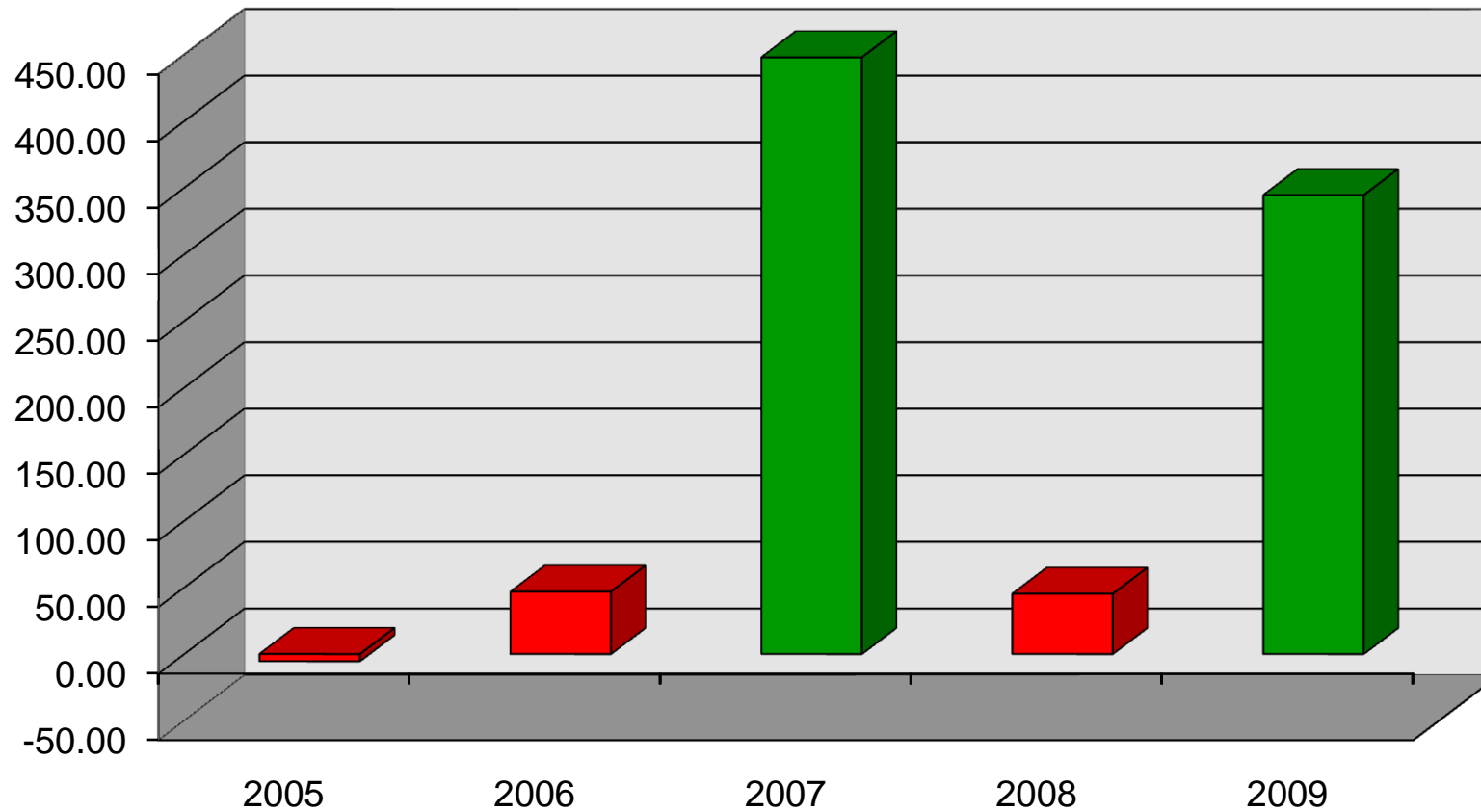

Beurteilung:

unter 70%	grosse Verschuldung, problematisch
70-80%	volkswirtschaftlich verantwortbar
80-100%	ideal, langfristig anzustreben

18. Anhang

Selbstfinanzierungsanteil (Investitionspotential - Leistungsfähigkeit/finanzieller Spielraum)

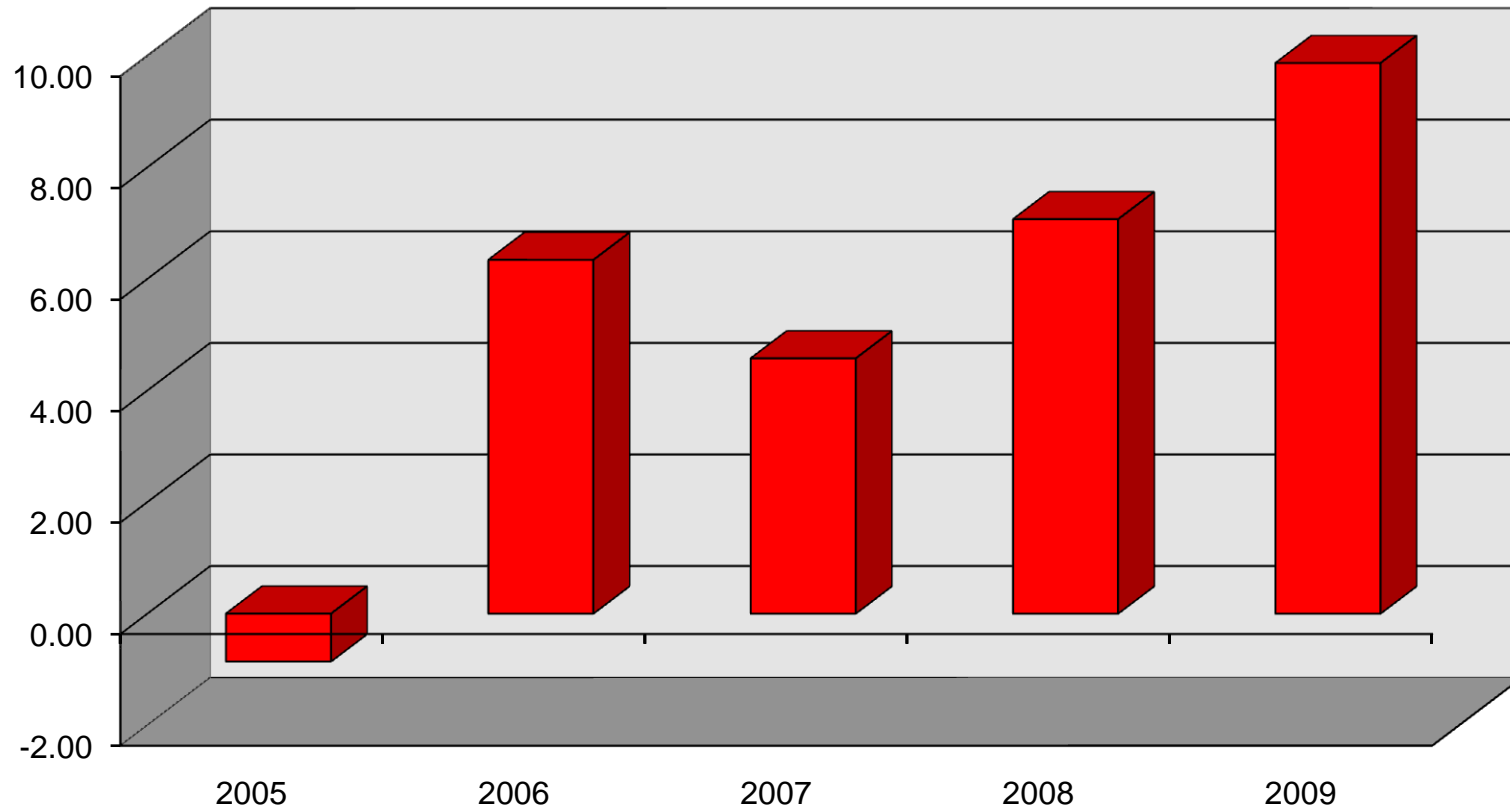

Beurteilung:	bis 0%	nicht vorhanden
	0-10%	schwach
	10-20%	mittel
	über 20%	gut, anzustreben

18. Anhang

Kapitaldienstanteil (Verschuldungssituation)

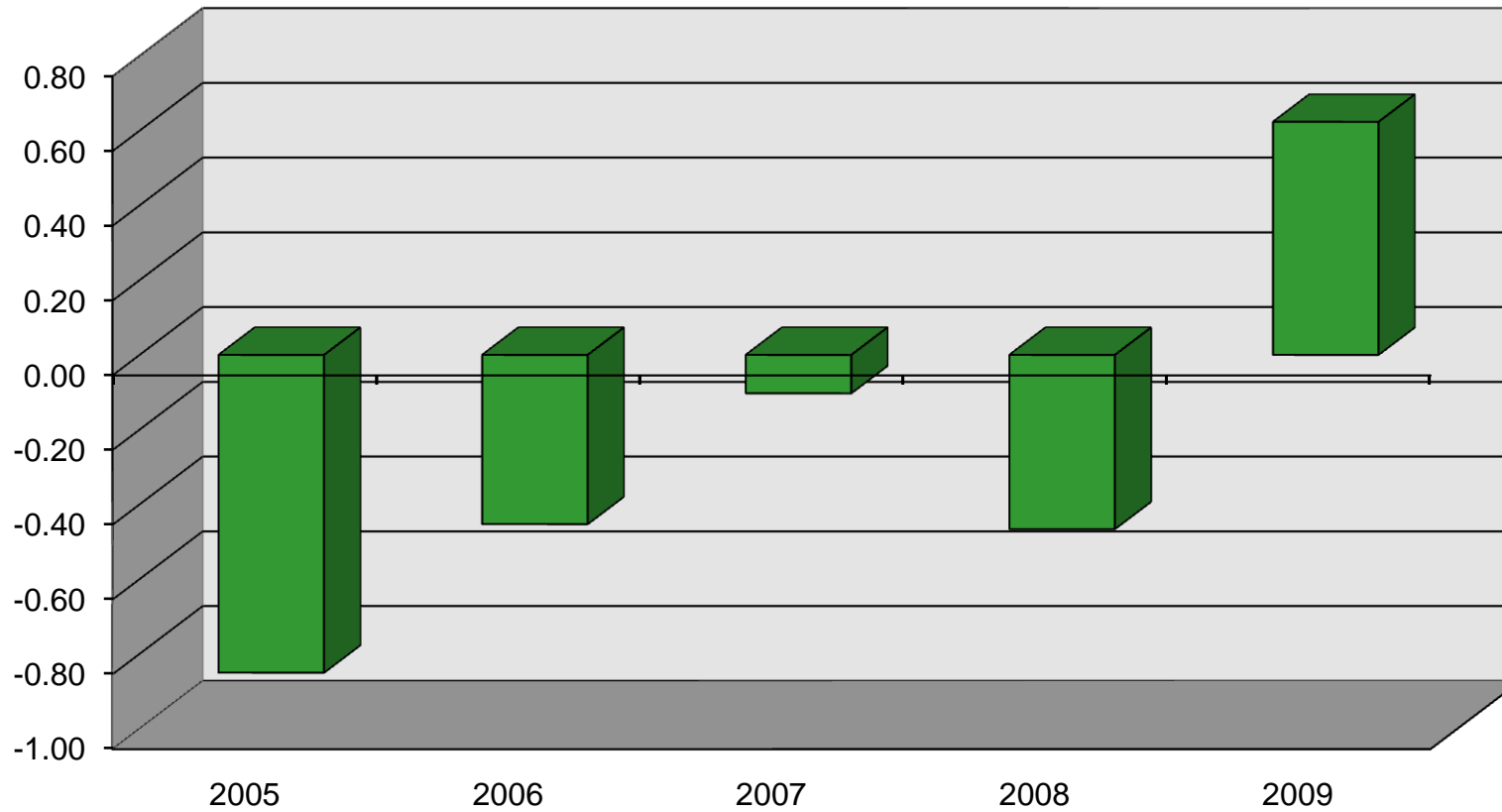

Beurteilung:

0-5%	klein
5-15%	tragbar
15-25%	hoch bis sehr hoch
über 25%	kaum tragbar

18. Anhang

Zinsbelastungsanteil (Verschuldungssituation)

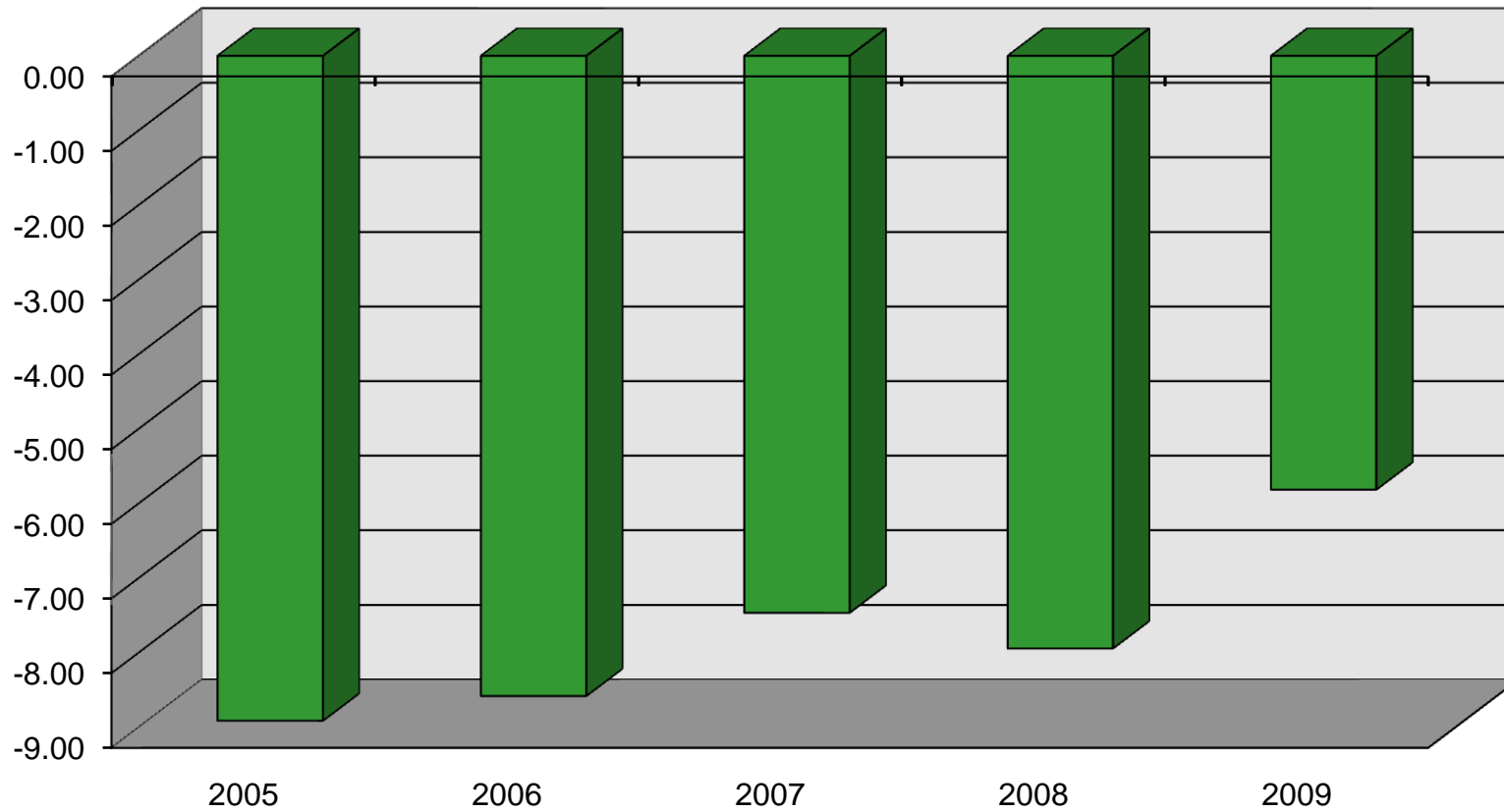

Beurteilung:	0-2%	klein
	2-5%	mittel
	5-8%	gross
	über 8%	überschuldet

18. Anhang

Bruttoverschuldungsanteil (Verschuldungssituation)

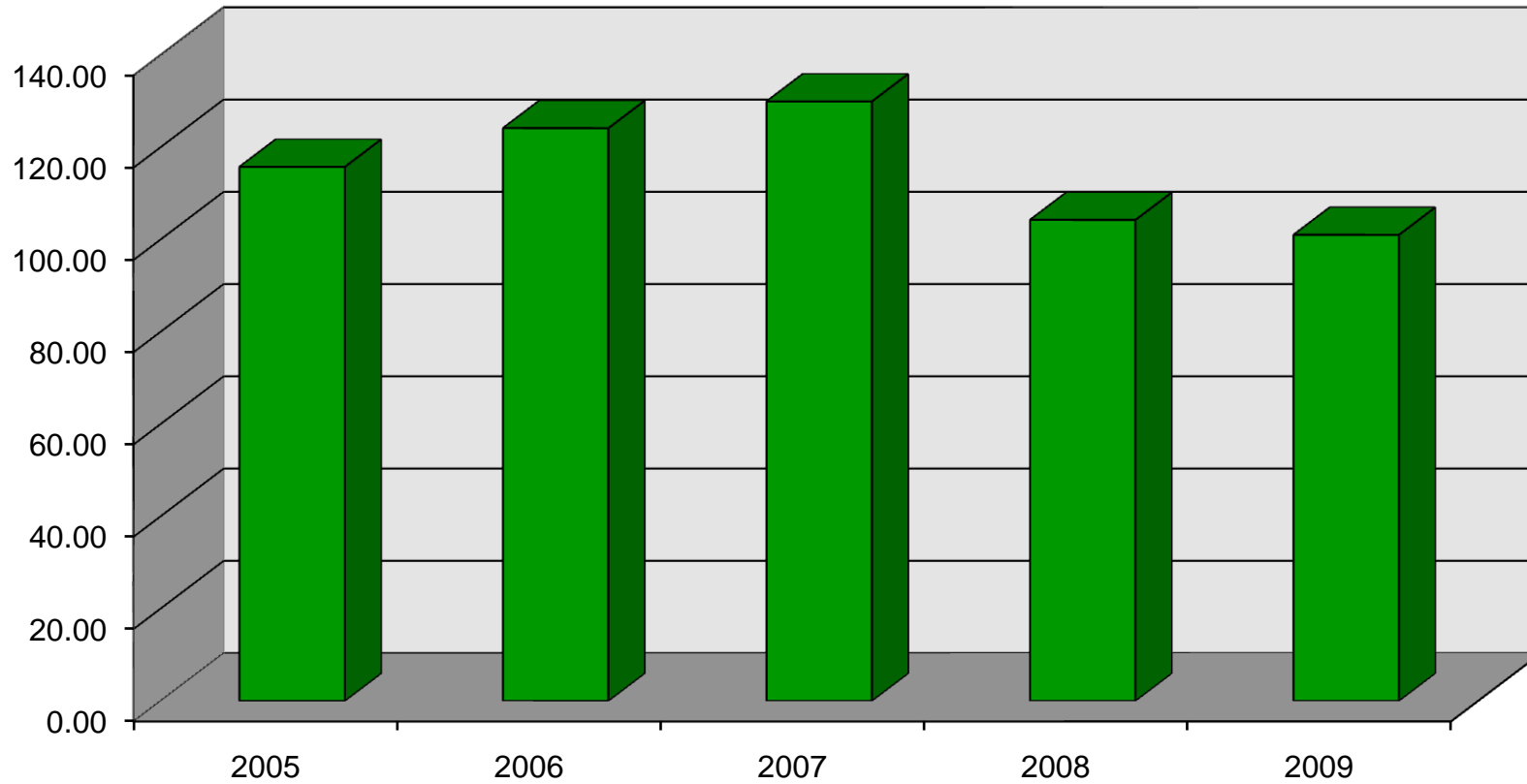

Beurteilung:	unter 50%	sehr gut
	50-100%	gut
	100-150%	mittel
	150-200%	schlecht
	über 200%	kritisch

18. Anhang

Investitionsanteil (Aktivität im Investitionsbereich)

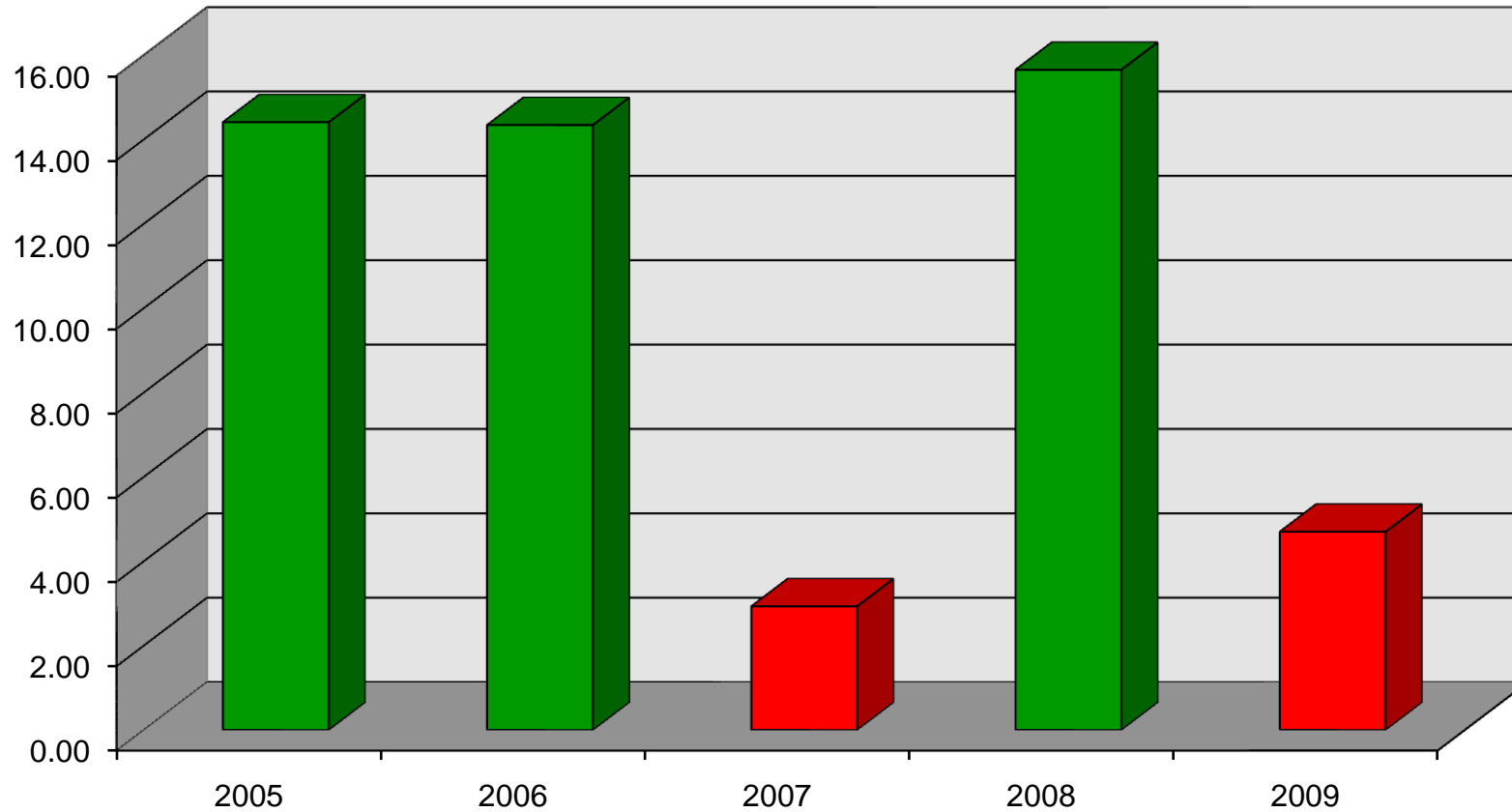

Beurteilung:	unter 10%	schwach
	10-20%	mittel
	20-30%	stark
	über 30%	sehr stark

Jahresrechnung 2009

Prüfungsprotokoll

	Ende Vorjahr	Ende Rechnungsjahr
Veränderung Gesamtbilanz		
Aktiven (ohne Bilanzfehlbetrag)	51'358'959.61	51'380'877.89
Passiven (ohne Eigenkapital)	22'716'552.18	22'046'026.81
	28'642'407.43	29'334'851.08
Laufende Rechnung: Ertrags-/Aufwandüberschuss	692'443.65	
	29'334'851.08	29'334'851.08
Veränderung Nettoschuld/-vermögen		
Aktiven (ohne Bilanzfehlbetrag)	51'358'959.61	51'380'877.89
Verwaltungsvermögen	9'453'000.00	8'883'000.00
	41'905'959.61	42'497'877.89
Passiven (ohne Eigenkapital)	22'716'552.18	22'046'026.81
	19'189'407.43	20'451'851.08
Finanzierungsüberschuss/-fehlbetrag I	1'262'443.65	
	20'451'851.08	20'451'851.08
Veränderung Sachwertanlagen Finanzvermögen		
1023/24 Liegenschaften/Mobiliar FV	35'541'130.75	35'541'130.75
Nettoveränderung: Zuwachs/Abgang		0.00
990.3305 Abschreibungen FV		
	35'541'130.75	35'541'130.75
Veränderung Verwaltungsvermögen		
Verwaltungsvermögen	9'453'000.00	8'883'000.00
Nettoinvestitionen/Einnahmenüberschuss	453'762.09	
	9'906'762.09	8'883'000.00
Abschreibung Verwaltungsvermögen		1'023'762.09
	9'906'762.09	9'906'762.09

Dällikon, 24.2.2010/Ba

Die Richtigkeit bescheinigt:

GEMEINDEVERWALTUNG DÄLLIKON
Abteilung Finanzen



Bachmann