



Jahresrechnung 2008

Abnahmebeschluss Vorsteherschaft

24.03.2009

Abnahmebeschluss Rechnungsprüfungskommission

Abnahmebeschluss Gemeindeversammlung

Inhaltsverzeichnis

Jahresrechnung 2008 - Politische Gemeinde, 8108 Dällikon

	Seite
1. Uebersicht	1 - 2
2. Laufende Rechnung - Zusammenzug nach Sachgruppen/Arten	3
3. Laufende Rechnung - Zusammenzug nach Aufgaben/Funktionen	4
4. Laufende Rechnung - Einzelkonten nach Aufgaben/Funktionen gegliedert	5 - 29
5. Investitionsrechnung - Zusammenzug nach Sachgruppen/Arten	30 - 31
6. Investitionsrechnung - Einzelkonten nach Aufgaben/Funktionen gegliedert	32 - 36
7. Bilanzzusammenzug	37 - 38
8. Bestandesrechnung - Einzelkonten	39 - 47
9. Bestandesrechnung - Einzelheiten zu Vermögenswerten und Schulden	48 - 54
10. Abschreibungstabelle	55
11. Verpflichtungskreditkontrolle	56
12. Inventarveränderungen	57 - 58
13. Sonderrechnungen - Stiftungen, Legate, Fonds	59
14. Rechnungsabschiede	60 - 63
15. Nachweis Debitorenrestanzen per 31.12.2008	64 - 65
16. Beteiligungen und Gewährleistungen	66
17. Erläuterungen zur Jahresrechnung	67 - 69
18. Anhang	70 - 93

Finanzvorstand: Peter Staub, Dällikon
Rechnungsführer: Roger Bachmann, Dällikon

Amtskaution/Kautionsschein:

-

1. Übersicht

Rechnung 2007		Voranschlag 2008			Rechnung 2008	
Soll	Haben	Soll	Haben		Soll	Haben
15'907'145.90	15'745'869.35 161'276.55	16'678'400.00	16'041'400.00 637'000.00	1. Laufende Rechnung Total Aufwand Total Ertrag Aufwandüberschuss Ertragsüberschuss	16'952'967.98	17'149'704.06
15'907'145.90	15'907'145.90	16'678'400.00	16'678'400.00		196'736.08	17'149'704.06
648'396.82	434'955.16 213'441.66	3'407'000.00	130'000.00 3'277'000.00	2. Investitionen im Verwaltungsvermögen a) Nettoinvestitionen Total Ausgaben Total Einnahmen Nettoinvestitionen Einnahmenüberschuss	2'459'363.54	209'692.58 2'249'670.96
648'396.82	648'396.82	3'407'000.00	3'407'000.00		2'459'363.54	2'459'363.54
213'441.66	968'341.66	3'277'000.00	1'209'000.00	b) Finanzierung I Nettoinvestitionen Einnahmenüberschuss Abschreibungen Verwaltungsvermögen Aufwandüberschuss der Laufenden Rechnung Ertragsüberschuss der Laufenden Rechnung Finanzierungsfehlbetrag I Finanzierungsüberschuss I	2'249'670.96	1'083'670.96
161'276.55		637'000.00	2'705'000.00		196'736.08	969'263.92
593'623.45					2'249'670.96	2'249'670.96
968'341.66	968'341.66	3'914'000.00	3'914'000.00			

1. Übersicht

Rechnung 2007		Voranschlag 2008			Rechnung 2008	
Soll	Haben	Soll	Haben		Soll	Haben
2'109'646.85	171'166.10 1'938'480.75			3. Investitionen im Finanzvermögen		
				a) Nettoveränderung		
				Total Ausgaben	597'840.00	
				Total Einnahmen		2'100'000.00
				Nettoveränderung	1'502'160.00	
2'109'646.85	2'109'646.85	0.00	0.00		2'100'000.00	2'100'000.00
				b) Finanzierung II		
				Nettoveränderung		1'502'160.00
				Finanzierungsfehlbetrag I	969'263.92	
				Finanzierungsüberschuss I		
				Finanzierungsfehlbetrag II	532'896.08	
				Finanzierungsüberschuss II		
1'938'480.75	593'623.45 1'344'857.30	2'705'000.00	2'705'000.00		1'502'160.00	1'502'160.00
1'938'480.75	1'938'480.75	2'705'000.00	2'705'000.00		1'502'160.00	1'502'160.00
				4. Bilanzübersicht		
				Finanzvermögen	41'905'959.61	
				Verwaltungsvermögen	9'453'000.00	
				Fremdkapital		18'950'085.47
				Verrechnungen		1'110'638.05
				Spezialfinanzierungen		2'655'828.66
				Eigenkapital		28'642'407.43
43'564'270.47 8'359'000.00	20'045'301.42 431'800.68 3'000'497.02 28'445'671.35				51'358'959.61	51'358'959.61
51'923'270.47	51'923'270.47					

Jahresrechnung 2008

Abnahmebeschluss Vorsteherschaft 24.03.2009

Abnahmebeschluss Rechnungsprüfungskommission

Abnahmebeschluss Gemeindeversammlung

LAUFENDE RECHNUNG

Rechnung

R LR Arten 30,31,...

Nummer	Artengliederung Politische Gemeinde	Rechnung 2008		Voranschlag 2008		Rechnung 2007	
		Aufwand	Ertrag	Aufwand	Ertrag	Aufwand	Ertrag
	LAUFENDE RECHNUNG	17'149'704.06	17'149'704.06	16'678'400	16'678'400	15'907'145.90	15'907'145.90
3	Aufwand	16'952'967.98		16'678'400		15'907'145.90	
30	Personalaufwand	2'971'294.25		3'207'200		3'431'321.35	
31	Sachaufwand	3'181'581.36		3'117'900		2'843'715.36	
32	Passivzinsen	609'555.00		623'000		620'482.40	
33	Abschreibungen	1'320'256.62		1'255'000		1'027'178.16	
35	Entschäd. DL anderer Gemeinwesen	2'595'028.65		2'429'300		2'046'137.85	
36	Betriebs- und Defizitbeiträge	3'768'985.76		3'583'100		3'484'358.70	
38	Einlagen in Spezialfinanz. + Stiftungen	42'924.59		9'200		26'765.62	
39	Interne Verrechnungen	2'463'341.75		2'453'700		2'427'186.46	
4	Ertrag		17'149'704.06		16'041'400		15'745'869.35
40	Steuern		8'617'982.05		7'775'500		7'495'609.85
41	Regalien und Konzessionen		11'529.00		8'000		9'142.60
42	Vermögenserträge		2'049'019.06		1'918'900		1'733'951.76
43	Entgelte		2'408'254.76		2'404'900		2'419'285.41
44	Anteile und Beiträge ohne Zweckbindung		311'965.50		185'800		257'684.70
45	Rückerstattungen von Gemeinwesen		349'301.55		362'900		428'759.10
46	Beiträge mit Zweckbindung		639'925.85		627'000		738'997.10
48	Entnahmen aus Spezialfinanz. + Stiftunge		298'384.54		311'300		235'252.37
49	Interne Verrechnungen		2'463'341.75		2'447'100		2'427'186.46
9	Abschluss	196'736.08			637'000		161'276.55
91	Kapitalveränderung	196'736.08			637'000		161'276.55

LAUFENDE RECHNUNG

Rechnung

R LR Funkt ZZ 0,1,...

Nummer	Zusammenzug nach Aufgabenbereichen Politische Gemeinde	Rechnung 2008		Voranschlag 2008		Rechnung 2007	
		Aufwand	Ertrag	Aufwand	Ertrag	Aufwand	Ertrag
	LAUFENDE RECHNUNG	17'149'704.06	17'149'704.06	16'678'400	16'678'400	15'907'145.90	15'907'145.90
0	Behörden und Verwaltung	2'223'193.69	832'044.20	2'174'300	856'000	2'127'261.66	827'688.90
	Nettoergebnis		1'391'149.49		1'318'300		1'299'572.76
1	Rechtsschutz und Sicherheit	736'001.60	282'639.89	766'800	330'300	723'426.48	330'678.41
	Nettoergebnis		453'361.71		436'500		392'748.07
2	Bildung	4'051'820.05	219'604.10	4'116'200	177'000	3'821'387.60	297'386.65
	Nettoergebnis		3'832'215.95		3'939'200		3'524'000.95
3	Kultur und Freizeit	895'157.35	258'041.55	865'200	260'800	851'196.90	251'563.00
	Nettoergebnis		637'115.80		604'400		599'633.90
4	Gesundheit	673'707.46	42.50	707'200	500	692'257.73	1'453.50
	Nettoergebnis		673'664.96		706'700		690'804.23
5	Soziale Wohlfahrt	2'474'454.20	1'008'784.65	2'213'300	952'500	2'252'475.85	1'117'500.56
	Nettoergebnis		1'465'669.55		1'260'800		1'134'975.29
6	Verkehr	659'080.37	273'557.80	631'300	281'500	640'797.71	268'128.65
	Nettoergebnis		385'522.57		349'800		372'669.06
7	Umwelt und Raumordnung	1'842'252.58	1'715'729.06	1'898'400	1'773'400	1'760'976.20	1'639'359.61
	Nettoergebnis		126'523.52		125'000		121'616.59
8	Volkswirtschaft	35'044.14	407'550.05	59'400	267'100	30'109.69	352'139.85
	Nettoergebnis	372'505.91		207'700		322'030.16	
9	Finanzen und Steuern	3'558'992.62	12'151'710.26	3'246'300	11'779'300	3'007'256.08	10'821'246.77
	Nettoergebnis	8'592'717.64		8'533'000		7'813'990.69	

LAUFENDE RECHNUNG

Rechnung

R LR Funktion detailliert

Nummer	Einzelkonti nach Funktionen Politische Gemeinde	Rechnung 2008		Voranschlag 2008		Rechnung 2007	
		Aufwand	Ertrag	Aufwand	Ertrag	Aufwand	Ertrag
	LAUFENDE RECHNUNG	17'149'704.06	17'149'704.06	16'678'400	16'678'400	15'907'145.90	15'907'145.90
0	Behörden und Verwaltung	2'223'193.69	832'044.20	2'174'300	856'000	2'127'261.66	827'688.90
	Nettoergebnis		1'391'149.49		1'318'300		1'299'572.76
11	Legislative	43'936.83		35'000	3'000	39'022.70	
	Nettoergebnis		43'936.83		32'000		39'022.70
011.3000.00	Entschädigungen (RPK)	11'178.00		12'000		11'078.00	
011.3002.00	Tag- und Sitzungsgelder (Wahlbüro)	7'200.30		7'000		7'197.45	
011.3030.00	Sozialleistungen	800.38		500		756.25	
011.3170.00	Spesen			500			
011.3180.00	Dienstleistungen Dritter	24'758.15		15'000		19'991.00	
011.4360.00	Rückerstattungen Dritter				3'000		
12	Exekutive	186'395.86		174'000		182'778.22	
	Nettoergebnis		186'395.86		174'000		182'778.22
012.3000.00	Entschädigungen Gemeinderat	113'383.00		110'000		117'325.40	
012.3002.00	Tag- und Sitzungsgelder	49'030.00		45'000		47'835.00	
012.3030.00	Sozialleistungen	11'056.86		12'000		9'238.27	
012.3170.00	Spesen	2'382.90		2'000		2'558.40	
012.3181.00	Anlässe, Empfänge, Jungbürgerfeier	10'543.10		5'000		5'821.15	
20	Gemeindeverwaltung	1'680'975.30	664'383.25	1'683'100	685'000	1'611'124.19	659'559.15
	Nettoergebnis		1'016'592.05		998'100		951'565.04
020.3000.00	Entschädigungen (Kommissionen)			1'000			
020.3002.00	Tag- und Sitzungsgelder (Kommissionen)	3'460.00		4'000		4'130.00	
020.3010.00	Besoldungen Verwaltungspersonal	1'098'368.75		1'108'000		1'037'974.35	
020.3030.00	Sozialleistungen	175'968.52		185'000		187'371.63	
020.3090.00	Allgemeiner Personalaufwand	18'736.70		15'000		24'677.25	
020.3101.00	Büromaterial	11'042.50		12'000		12'176.40	
020.3102.00	Drucksachen	34'910.50		17'000		20'316.45	

LAUFENDE RECHNUNG

Rechnung

R LR Funktion detailliert

Nummer	Einzelkonti nach Funktionen Politische Gemeinde	Rechnung 2008		Voranschlag 2008		Rechnung 2007	
		Aufwand	Ertrag	Aufwand	Ertrag	Aufwand	Ertrag
020.3103.00	Fachliteratur, Zeitschriften	1'929.20		2'000		2'410.35	
020.3110.00	Anschaffung Büromaterial und Geräte			9'000		19'882.50	
020.3112.00	EDV-Unterhalt	88'219.70		80'000		74'374.20	
020.3112.01	Registerharmonisierung	6'628.15					
020.3151.00	Unterhalt Büromobiliar/-maschinen	4'693.30		6'500		4'792.41	
020.3161.00	Miete Büroräumlichkeiten	5'328.00		5'100		5'202.00	
020.3170.00	Spesen	2'896.40		2'500		3'672.65	
020.3180.00	Bauamt QP, IWZ Werkstatt	2'536.50		2'500		2'508.70	
020.3180.01	Dienstleistungen Dritter (Studien)	14'000.00		14'000			
020.3180.02	Beitrag Verein für Arbeitssicherheit	478.80		500		478.80	
020.3181.00	Telefon, Porti	37'889.33		52'000		45'150.10	
020.3181.01	Betriebskosten	24'764.45		25'000		28'933.60	
020.3182.00	Sachversicherungsprämien	17'768.60		20'000		18'357.50	
020.3182.01	Baubewilligungen (Gemeindeing.)	100'459.95		90'000		84'985.85	
020.3190.00	Allgemeiner Sachaufwand	7'756.70		8'000		13'357.90	
020.3190.01	Mitgliederbeiträge	11'336.75		8'000		7'588.55	
020.3520.00	Entschädig. andere Gemeinden (Scanning)	11'802.50		12'000		12'783.00	
020.3650.00	Beiträge an Private Institutionen			4'000			
020.4310.00	Baubewilligungen		70'305.00		94'000		65'135.00
020.4310.01	Feuerpolizei (Periodische Kontrollen)		8'750.00		4'000		3'600.00
020.4311.00	Auskünfte und Gebühren		1'810.00		2'500		2'406.00
020.4350.00	Verkaufserlös		350.10		1'000		420.80
020.4360.00	Rückerstattungen Dritter		24'728.15		25'000		18'557.35
020.4520.00	Verwaltungskostenbeiträge		45'440.00		45'500		45'440.00
020.4900.00	Aufteilung Personalaufwand		508'500.00		508'500		519'500.00
020.4910.00	Aufteilung Sachaufwand		4'500.00		4'500		4'500.00
90	Verwaltungsliegenschaften	311'885.70	167'660.95	282'200	168'000	294'336.55	168'129.75
	Nettoergebnis		144'224.75		114'200		126'206.80
090.3030.00	Sozialleistungen	670.30		200		664.55	
090.3080.00	Aushilfsentschädigung (Reinigung)	22'490.40		11'100		13'935.75	

LAUFENDE RECHNUNG

Rechnung

R LR Funktion detailliert

Nummer	Einzelkonti nach Funktionen Politische Gemeinde	Rechnung 2008		Voranschlag 2008		Rechnung 2007	
		Aufwand	Ertrag	Aufwand	Ertrag	Aufwand	Ertrag
090.3110.00	Anschaffung Mobiliar und Geräte	6'561.75				2'958.55	
090.3120.00	Wasser, Energie, Heizung, Kehricht	77'820.90		51'500		64'209.55	
090.3130.00	Betriebs- und Verbrauchsmaterial	10'670.25		15'800		7'789.00	
090.3141.00	Baulicher Liegenschaftenunterhalt	89'212.10		96'500		101'098.65	
090.3180.00	Versicherungen	15'744.80		18'600		15'180.50	
090.3181.00	Telefon, Porti	215.20					
090.3900.00	Anteil Personalaufwand	88'500.00		88'500		88'500.00	
090.4271.00	Mietzinsen		114'384.00		111'400		110'109.00
090.4340.00	Benützungsgebühren		5'538.75		10'000		11'191.00
090.4360.00	Rückerstattungen Dritter		895.00				1'000.00
090.4363.00	Rückerstattung Raumnebenkosten		6'343.20		6'100		5'329.75
090.4910.00	Aufteilung Sachaufwand		7'000.00		7'000		7'000.00
090.4911.00	Aufteilung Gemeindewerk (Abfallsammelstelle)		21'500.00		21'500		21'500.00
090.4920.00	Miete Abfallsammelstelle		12'000.00		12'000		12'000.00
1	Rechtsschutz und Sicherheit	736'001.60	282'639.89	766'800	330'300	723'426.48	330'678.41
	Nettoergebnis		453'361.71		436'500		392'748.07
100	Rechtspflege	523'118.37	222'839.89	543'000	269'800	526'280.87	265'748.81
	Nettoergebnis		300'278.48		273'200		260'532.06
100.3010.00	Besoldungen Betreibungsamt	225'737.20		240'000		228'114.25	
100.3011.00	Vormundenschädigungen			800			
100.3030.00	Sozialleistungen	39'042.82		40'000		38'664.82	
100.3100.00	Büromaterial, Drucksachen	23'108.90		40'000		27'042.40	
100.3152.00	Unterhalt EDV-Anlage (Lizenzgebühren)	18'808.50					
100.3180.00	Nachführung Grundbuch und Vermessung	16'472.50		12'500		17'427.90	
100.3181.00	Betriebskosten GIS	9'818.15		17'200		17'287.80	
100.3181.01	Telefon	896.65		1'000		1'169.75	
100.3190.00	Allgemeiner Sachaufwand					1'467.00	
100.3510.00	Beitrag Zentralstelle vormundschr. Massn.	985.30		1'200		964.90	

LAUFENDE RECHNUNG

Rechnung

R LR Funktion detailliert

Nummer	Einzelkonti nach Funktionen Politische Gemeinde	Rechnung 2008		Voranschlag 2008		Rechnung 2007	
		Aufwand	Ertrag	Aufwand	Ertrag	Aufwand	Ertrag
100.3620.00	Zweckverband Sozialdienste (Amtsvormund)	35'163.00		34'300		38'241.00	
100.3621.00	Beitrag Zivilstandsamt Regensdorf	29'085.35		32'000		31'901.05	
100.3900.00	Anteil Personalaufwand	124'000.00		124'000		124'000.00	
100.4100.00	Markt-, Hausier- und Plakatgebühren		11'529.00		8'000		9'142.60
100.4310.00	Gebührenerträge (EWK/FREPO)		72'798.50		80'000		69'702.50
100.4340.00	Benützungsggebühren GIS		1'739.00		500		
100.4360.00	Rückerstattungen Dritter				1'000		290.00
100.4360.01	Rückerstattung Betreibungsamt		132'839.99		180'000		177'172.86
100.4360.02	Rückerstattung Vormundentschädigung		3'933.40		300		9'440.85
110	Polizei	26'392.50	1'300.00	29'000	2'000	25'845.00	5'487.40
	Nettoergebnis		25'092.50		27'000		20'357.60
110.3180.00	Dienstleistungen Dritter			3'000			
110.3510.00	Entschädigungen an Kantonspolizei	26'392.50		26'000		25'845.00	
110.4310.00	Polizeibewilligungen		1'300.00		2'000		5'422.40
110.4370.00	Bussen						65.00
120	Rechtssprechung	17'559.40		12'400		11'025.88	942.20
	Nettoergebnis		17'559.40		12'400		10'083.68
120.3002.00	Sitzungs-/Taggelder Friedensrichter	100.00		500		216.80	
120.3010.00	Besoldungen Friedensrichter	11'948.00		6'000		6'420.00	
120.3030.00	Sozialleistungen	839.75		1'000		771.43	
120.3170.00	Spesen	346.65		400		706.65	
120.3180.00	Friedensrichtergebühren	4'325.00		4'000		2'911.00	
120.3181.00	Telefon, Porti			500			
120.4360.00	Rückerstattungen Dritter						942.20
140	Feuerwehr und Feuerpolizei	134'940.25		133'100		96'129.50	
	Nettoergebnis		134'940.25		133'100		96'129.50
140.3030.00	Sozialleistungen	62.25		100		95.00	
140.3080.00	Reinigung	1'433.65		3'000		1'514.35	

LAUFENDE RECHNUNG

Rechnung

R LR Funktion detailliert

Nummer	Einzelkonti nach Funktionen Politische Gemeinde	Rechnung 2008		Voranschlag 2008		Rechnung 2007	
		Aufwand	Ertrag	Aufwand	Ertrag	Aufwand	Ertrag
140.3120.00	Wasser, Energie, Heizmaterial	350.00		3'000		1'110.00	
140.3140.00	Unterhalt Feuerwehrgebäude			500			
140.3182.00	Steuern, Abgaben, Versicherungen			800		840.05	
140.3620.00	Beitrag Feuerwehrezweckverband	126'094.35		118'700		85'570.10	
140.3910.00	Anteil Sachaufwand	7'000.00		7'000		7'000.00	
150	Militär			1'500		9'787.10	
	Nettoergebnis				1'500		9'787.10
150.3182.00	Wehrmännerentlassung/Aushebung			1'500		287.10	
150.3900.00	Anteil Personalaufwand					9'500.00	
160	Zivilschutz	33'688.08	58'500.00	47'500	58'500	54'055.13	58'500.00
	Nettoergebnis	24'811.92		11'000		4'444.87	
160.3182.00	Steuern, Abgaben, Versicherungen	527.20		500		489.20	
160.3183.00	Schutzraumkontrollen	-1'285.30		9'000		15'944.00	
160.3620.00	Beitrag Zweckverband ZSOF	34'446.18		38'000		36'121.93	
160.3900.00	Anteil Personalaufwand					1'500.00	
160.4360.01	Sekretariat ZSOF		58'500.00		58'500		58'500.00
161	Ziviler Gemeindeführungsstab	303.00		300		303.00	
	Nettoergebnis		303.00		300		303.00
161.3180.00	Telefon, Porti, Frachten	303.00		300		303.00	
2	Bildung	4'051'820.05	219'604.10	4'116'200	177'000	3'821'387.60	297'386.65
	Nettoergebnis		3'832'215.95		3'939'200		3'524'000.95
200	Kindergarten	324'022.37	18'094.85	319'300		432'637.31	
	Nettoergebnis		305'927.52		319'300		432'637.31
200.3020.00	Besoldungen	14'027.75				357'899.10	
200.3030.00	Sozialleistungen	1'253.42				57'065.21	
200.3080.00	Aushilfen (Vikariate)	4'694.75				3'595.80	

LAUFENDE RECHNUNG

Rechnung

R LR Funktion detailliert

Nummer	Einzelkonti nach Funktionen Politische Gemeinde	Rechnung 2008		Voranschlag 2008		Rechnung 2007	
		Aufwand	Ertrag	Aufwand	Ertrag	Aufwand	Ertrag
200.3090.00	Allgemeiner Personalaufwand			800		170.00	
200.3100.00	Kindergartenmaterial	10'766.20		10'200		12'423.05	
200.3150.00	Unterhalt Mobiliar			1'500		127.45	
200.3170.00	Ausflüge, Veranstaltungen	672.85		2'400		886.70	
200.3190.00	Allgemeiner Sachaufwand	450.00		900		470.00	
200.3510.00	Lohnkosten Kanton	289'059.20		299'500			
200.3511.00	Lohnkosten Kanton (Vikariate)	3'098.20		4'000			
200.4361.00	Rückerstattungen		18'094.85				
210	Primarschule	2'273'692.21	18'167.00	2'111'900	3'500	2'043'418.46	34'338.65
	Nettoergebnis		2'255'525.21		2'108'400		2'009'079.81
210.3002.00	Tag- und Sitzungsgelder	1'400.00		2'500		6'300.00	
210.3020.00	Besoldungen	44'483.10		53'000		59'817.50	
210.3021.00	Zulagen, Flöten, Hausvorstand	39'668.55		41'000		35'527.70	
210.3030.00	Sozialleistungen	8'772.00		9'000		8'475.80	
210.3080.00	Aushilfen (Vikariate)	49'742.05		10'000		25'828.55	
210.3090.00	Allgemeiner Personalaufwand	22'096.05		33'000		13'967.55	
210.3100.00	Lehrmittel, Schulmaterial	150'290.11		122'300		99'689.31	
210.3110.00	Anschaffung Mobiliar	36'638.55		32'500		24'253.50	
210.3150.00	Unterhalt Mobiliar und Geräte	14'607.35		32'800		24'901.70	
210.3170.00	Schulreisen, Exkursionen	9'430.00		16'400		10'411.10	
210.3171.00	Klassen- und Skilager	46'604.30		47'400		43'649.50	
210.3172.00	Projektwoche	5'470.10		14'500		20'083.15	
210.3190.00	Allgemeiner Sachaufwand			1'000		128.00	
210.3510.00	Lohnkosten Kanton	1'660'110.20		1'598'000		1'560'817.80	
210.3511.00	Lohnkosten Kanton (Vikariate)	98'510.70		10'000		31'425.45	
210.3521.00	Musikschule Regensdorf	85'869.15		88'500		78'141.85	
210.4360.00	Rückerstattungen Dritter		5'807.00		3'500		4'860.00
210.4361.00	Rückerstattung Elternbeitrag Lager		12'360.00				15'996.00
210.4610.00	Staatsbeiträge						13'482.65

LAUFENDE RECHNUNG

Rechnung

R LR Funktion detailliert

Nummer	Einzelkonti nach Funktionen Politische Gemeinde	Rechnung 2008		Voranschlag 2008		Rechnung 2007	
		Aufwand	Ertrag	Aufwand	Ertrag	Aufwand	Ertrag
215	Handarbeit und Hauswirtschaft					113'562.05	
	Nettoergebnis						113'562.05
215.3100.00	Handarbeitsmaterial					28'827.20	
215.3110.00	Anschaffung Mobiliar und Maschinen					1'074.40	
215.3150.00	Unterhalt Mobiliar und Maschinen					214.65	
215.3510.00	Lohnkosten Kanton					83'445.80	
217	Schulliegenschaften und -anlagen	436'905.59	94'973.25	515'000	93'000	472'899.95	86'027.00
	Nettoergebnis		341'932.34		422'000		386'872.95
217.3010.00	Besoldungen Hauswarte	9'668.05		117'000		113'519.90	
217.3030.00	Sozialleistungen	-185.81		20'000		17'242.45	
217.3080.00	Aushilfen			21'000			
217.3090.00	Allgemeiner Personalaufwand	816.70					
217.3110.00	Anschaffung Mobiliar und Maschinen	13'482.40		21'000		6'249.50	
217.3120.00	Wasser, Energie, Heizmaterial	168'071.55		150'000		146'891.45	
217.3130.00	Betriebs- und Verbrauchsmaterial	20'066.95		15'400		12'084.70	
217.3140.00	Unterhalt Liegenschaften	208'358.45		151'500		164'059.85	
217.3150.00	Unterhalt Mobiliar und Maschinen	3'972.90		6'600		535.40	
217.3180.00	Gebühren (Kehricht, Wasser, Abwasser)	12'654.40		12'500		12'316.70	
217.4270.00	Mietzinseinnahmen		12'367.00		13'000		13'111.05
217.4361.00	Rückerstattungen Dritter		82'606.25		80'000		72'915.95
218	Volksschule, Sonstiges	41'670.79		67'100		42'540.60	7'819.00
	Nettoergebnis		41'670.79		67'100		34'721.60
218.3002.00	Tag- und Sitzungsgelder	140.00				140.00	
218.3020.00	Aufgabenhilfe/Begabtenförderung	13'596.20		32'500		22'681.30	
218.3021.00	Entschädigungen					3'453.00	
218.3030.00	Sozialleistungen	1'364.04		4'000		2'081.40	
218.3150.00	Unterhalt Mobiliar und Geräte			1'000		757.80	
218.3170.00	Spesen			500			
218.3182.00	Examenkosten	10'425.55		12'000		5'310.10	

LAUFENDE RECHNUNG

Rechnung

R LR Funktion detailliert

Nummer	Einzelkonti nach Funktionen Politische Gemeinde	Rechnung 2008		Voranschlag 2008		Rechnung 2007	
		Aufwand	Ertrag	Aufwand	Ertrag	Aufwand	Ertrag
218.3185.00	Lotsendienst	7'860.00		8'100		7'985.00	
218.3190.00	Allgemeiner Sachaufwand	2'475.00		3'000		132.00	
218.3510.00	Entschädigungen Kanton (Verkehrskunde)	5'810.00		6'000			
218.4610.00	Staatsbeiträge						7'819.00
219	Schulverwaltung	286'784.86		331'900		197'130.52	
	Nettoergebnis		286'784.86		331'900		197'130.52
219.3000.00	Entschädigungen Schulpflege	61'817.35		62'000		51'775.00	
219.3002.00	Tag- und Sitzungsgelder	30'850.00		38'000		33'955.00	
219.3010.00	Besoldung Schulsekretariat	59'225.55		48'800		50'676.95	
219.3011.00	Besoldung Schulleitung	31'431.90		69'500			
219.3030.00	Sozialleistungen	9'075.06		12'000		9'080.07	
219.3100.00	Büromaterial und Drucksachen	19'882.30		24'500		15'457.95	
219.3170.00	Spesen	1'873.70		1'000		1'756.30	
219.3180.00	Dienstleistungen Dritter	12'808.75		12'000		14'657.70	
219.3181.00	Telefongebühren	6'091.05		6'000		5'100.65	
219.3190.00	Allgemeiner Sachaufwand	19'267.25		23'500		14'670.90	
219.3510.00	Entschädigungen an Kanton (Schulleitung)	34'461.95		34'600			
220	Sonderschulung	688'744.23	88'369.00	771'000	80'500	519'198.71	169'202.00
	Nettoergebnis		600'375.23		690'500		349'996.71
220.3020.00	Besoldungen	153'871.30		172'000		146'973.50	
220.3030.00	Sozialleistungen	8'517.48		25'800		27'894.91	
220.3100.00	Lehrmittel, Schulmaterial	1'189.70		3'000		686.25	
220.3180.00	Dienstleistungen Dritter	8'674.20		63'800		2'560.25	
220.3520.00	Schulgelder an andere Gemeinden	352'544.50		321'700		216'222.50	
220.3620.00	Schulzweckverband	163'947.05		184'700		124'861.30	
220.4360.00	Rückerstattungen Dritter		2'764.00		3'500		2'248.00
220.4520.00	Entschädigungen von anderen Gemeinden		46'313.00		70'000		136'739.00
220.4610.00	Staatsbeiträge		39'292.00		7'000		30'215.00

LAUFENDE RECHNUNG

Rechnung

R LR Funktion detailliert

Nummer	Einzelkonti nach Funktionen Politische Gemeinde	Rechnung 2008		Voranschlag 2008		Rechnung 2007	
		Aufwand	Ertrag	Aufwand	Ertrag	Aufwand	Ertrag
3	Kultur und Freizeit	895'157.35	258'041.55	865'200	260'800	851'196.90	251'563.00
	Nettoergebnis		637'115.80		604'400		599'633.90
300	Kulturförderung	117'875.00	5'269.80	137'000	5'000	102'942.60	405.00
	Nettoergebnis		112'605.20		132'000		102'537.60
300.3020.00	Entschädigungen (Mediothek)	57'756.20		64'600		51'694.65	
300.3030.00	Sozialleistungen (Mediothek)	3'950.85		9'100		4'516.00	
300.3100.00	Anschaffung Medien (Mediothek)	24'193.80		24'500		21'219.95	
300.3190.00	Allgemeiner Sachaufwand (Mediothek)	8'749.55		9'300		2'918.25	
300.3190.01	Allgemeiner Sachaufwand					200.00	
300.3191.00	Bundesfeier, Bannumgang	3'911.20		4'000		4'391.10	
300.3650.00	Beiträge an Kulturelle Institutionen	19'313.40		25'500		18'002.65	
300.4360.00	Rückerstattungen Dritter (Mediothek)		5'269.80		5'000		405.00
320	Massenmedien	61'583.25		66'000		62'948.15	
	Nettoergebnis		61'583.25		66'000		62'948.15
320.3100.00	Publikationsorgane	61'583.25		66'000		62'948.15	
330	Parkanlagen, Wanderwege			2'000		735.00	
	Nettoergebnis				2'000		735.00
330.3140.00	Baulicher Unterhalt			2'000		735.00	
340	Sport	216'312.72		218'200		231'833.19	
	Nettoergebnis		216'312.72		218'200		231'833.19
340.3020.00	Besoldungen Primarschule	47'867.00		48'000		48'150.55	
340.3030.00	Sozialleistungen Primarschule	583.67		6'000		6'864.14	
340.3100.00	Unterrichtsmaterial Primarschule	5'426.95		7'000		5'763.40	
340.3182.00	Sachversicherungen	275.10		300		275.10	
340.3190.00	Allgemeiner Sachaufwand			500			
340.3650.00	Beiträge an Sportvereine	25'760.00		20'000		34'380.00	
340.3910.00	Miete Primarschule (Benützung MZG)	136'400.00		136'400		136'400.00	

LAUFENDE RECHNUNG

Rechnung

R LR Funktion detailliert

Nummer	Einzelkonti nach Funktionen Politische Gemeinde	Rechnung 2008		Voranschlag 2008		Rechnung 2007	
		Aufwand	Ertrag	Aufwand	Ertrag	Aufwand	Ertrag
341	Mehrzweckgebäude Leepünt	495'386.38	231'930.50	435'500	234'100	445'737.96	230'443.00
	Nettoergebnis		263'455.88		201'400		215'294.96
341.3010.00	Besoldungen	124'576.65		155'000		150'150.00	
341.3011.00	Badaufsicht	47'294.20		48'000		46'810.10	
341.3030.00	Sozialleistungen	23'404.19		34'000		30'718.71	
341.3090.00	Allgemeiner Personalaufwand	403.80				365.25	
341.3100.00	Büromaterial und Drucksachen	28.80					
341.3110.00	Anschaffung Mobiliar und Geräte	2'852.00		3'000		4'200.00	
341.3120.00	Wasser, Energie, Heizung, Kehricht	2'231.95					
341.3121.00	Wasser, Energie, Heizung, Kehricht	52'622.35		60'000		55'416.70	
341.3122.00	Heizmaterial	48'433.45		40'000		40'034.95	
341.3130.00	Betriebs- und Verbrauchsmaterial	21'715.39		20'000		21'975.90	
341.3140.00	Liegenschaftenunterhalt	138'394.00		44'000		70'100.25	
341.3150.00	Unterhalt Maschinen, Geräte	10'838.50		6'500		2'344.80	
341.3170.00	Spesen	112.80				132.50	
341.3180.00	Versicherungen	6'398.65		8'500		7'238.80	
341.3190.00	Allgemeiner Sachaufwand	79.65		500		250.00	
341.3900.00	Anteil Personalaufwand	16'000.00		16'000		16'000.00	
341.4270.00	Mietzinserträge		10'284.00		11'200		11'268.00
341.4340.00	Benützungsgebühren Hallenbad		24'893.00		22'000		21'774.00
341.4341.00	Benützung Saal und Turnhalle		18'506.50		22'000		19'345.85
341.4342.00	Benützung Tagungsraum		470.00		1'000		450.00
341.4390.00	Allgemeine Erträge		377.00		500		205.15
341.4900.00	Aufteilung Personalaufwand		41'000.00		41'000		41'000.00
341.4910.00	Mietzins Primarschule (Benützung MZG)		136'400.00		136'400		136'400.00
350	Übrige Freizeitgestaltung	4'000.00	20'841.25	6'500	21'700	7'000.00	20'715.00
	Nettoergebnis	16'841.25		15'200		13'715.00	
350.3120.00	Wasser, Energie (Familiengarten)			2'000			
350.3180.01	Siedlungsentwässerungsgebühr			200			
350.3620.00	Beiträge an andere Gemeinden			300		3'000.00	

LAUFENDE RECHNUNG

Rechnung

R LR Funktion detailliert

Nummer	Einzelkonti nach Funktionen Politische Gemeinde	Rechnung 2008		Voranschlag 2008		Rechnung 2007	
		Aufwand	Ertrag	Aufwand	Ertrag	Aufwand	Ertrag
350.3900.00	Anteil Personalaufwand	4'000.00		4'000		4'000.00	
350.4270.00	Pachtzinsen Familiengärten		19'826.25		20'700		19'695.00
350.4360.00	Rückerstattung Nebenkosten		1'015.00		1'000		1'020.00
4	Gesundheit	673'707.46	42.50	707'200	500	692'257.73	1'453.50
	Nettoergebnis		673'664.96		706'700		690'804.23
400	Spitäler	341'255.51		338'000		357'663.69	
	Nettoergebnis		341'255.51		338'000		357'663.69
400.3620.01	Spital Limmattal, Akutspital	243'925.00		293'000		196'364.00	
400.3621.00	Sockelbeiträge	97'330.51		45'000		161'299.69	
410	Kranken- und Pflegeheime	153'364.90		162'000		151'210.40	
	Nettoergebnis		153'364.90		162'000		151'210.40
410.3620.00	Bezirksspital Dielsdorf, Krankenhaus	153'364.90		162'000		151'210.40	
440	Ambulante Krankenpflege	60'033.80		73'300		62'072.19	
	Nettoergebnis		60'033.80		73'300		62'072.19
440.3030.00	Sozialleistungen			100			
440.3181.00	Dienstleistungen Dritter	2'241.40		2'500		1'305.80	
440.3650.01	Spitex Buchs-Dällikon	57'792.40		70'700		60'766.39	
450	Krankheitsbekämpfung	25'654.00		31'800		28'771.00	
	Nettoergebnis		25'654.00		31'800		28'771.00
450.3620.00	Zweckverband Soziale Dienste (Sucht)	21'046.00		27'800		25'174.00	
450.3650.00	Beitrag an private Institutionen	4'608.00		4'000		3'597.00	
460	Schulgesundheitsdienst	24'142.40		33'600		20'358.20	
	Nettoergebnis		24'142.40		33'600		20'358.20
460.3030.00	Sozialleistungen	6.40					

LAUFENDE RECHNUNG

Rechnung

R LR Funktion detailliert

Nummer	Einzelkonti nach Funktionen Politische Gemeinde	Rechnung 2008		Voranschlag 2008		Rechnung 2007	
		Aufwand	Ertrag	Aufwand	Ertrag	Aufwand	Ertrag
460.3180.00	Dienstleistungen Dritter (Arzt/Zahnarzt)	24'136.00		29'600		19'921.60	
460.3660.00	Beiträge an Private			4'000		436.60	
470	Lebensmittelkontrolle	3'951.55	42.50	6'000	500	4'517.50	1'453.50
	Nettoergebnis		3'909.05		5'500		3'064.00
470.3010.00	Besoldung Kontrolleure	3'871.55		5'500		4'517.50	
470.3180.00	Dienstleistungen Dritter	80.00		500			
470.4340.01	Nachkontrollen		42.50		500		1'453.50
490	Übriges Gesundheitswesen	65'305.30		62'500		67'664.75	
	Nettoergebnis		65'305.30		62'500		67'664.75
490.3181.00	Transporte (Flughafensanität/TIXI)	23'404.90		16'000		16'108.00	
490.3190.00	Allgemeiner Sachaufwand	4'400.40		2'000		7'768.75	
490.3191.00	Ärztlicher Notfalldienst			7'000		6'288.00	
490.3900.00	Anteil Personalaufwand	37'500.00		37'500		37'500.00	
5	Soziale Wohlfahrt	2'474'454.20	1'008'784.65	2'213'300	952'500	2'252'475.85	1'117'500.56
	Nettoergebnis		1'465'669.55		1'260'800		1'134'975.29
500	Sozialversicherung Allgemeines	46'342.50	32'480.70	50'200	28'000	51'905.25	24'581.00
	Nettoergebnis		13'861.80		22'200		27'324.25
500.3030.00	Verwaltungskostenbeitrag AHV	2'596.55		2'700		2'832.30	
500.3610.00	Beitrag FAK	31'245.95		35'000		36'572.95	
500.3900.00	Anteil Personalaufwand	12'500.00		12'500		12'500.00	
500.4360.00	Rückerstattung Kinderzulagen		17'160.70		15'600		12'111.00
500.4510.00	Entschädigung AHV-Zweigstelle		15'320.00		12'400		12'470.00
520	Krankenversicherung	315'482.70	316'695.05	308'000	297'500	322'109.50	322'050.95
	Nettoergebnis	1'212.35			10'500		58.55
520.3650.00	Beitrag Krankenkasse Sozialhilfempfänger	86'768.55		90'000		78'285.10	
520.3651.00	Beitrag Krankenkasse (Verlustscheine)	23'141.95		55'000		49'218.40	

LAUFENDE RECHNUNG

Rechnung

R LR Funktion detailliert

Nummer	Einzelkonti nach Funktionen Politische Gemeinde	Rechnung 2008		Voranschlag 2008		Rechnung 2007	
		Aufwand	Ertrag	Aufwand	Ertrag	Aufwand	Ertrag
520.3661.00	Beitrag Krankenkasse EL-Empfänger	199'038.00		140'000		179'688.00	
520.3662.00	Beitrag Krankenkasse BH-Empfänger	3'534.20		20'000		11'918.00	
520.3900.00	Anteil Personalaufwand	3'000.00		3'000		3'000.00	
520.4360.00	Prämienrückerst. Sozialhilfempfänger		6'142.60		1'500		8'197.00
520.4361.00	EL-Rückerstattung Krankenkassenprämie						412.00
520.4365.00	Eingelöste Verlustscheine KK-Prämien		8'830.65		1'000		5'882.90
520.4600.00	Bundesbeiträge		151'977.35				158'085.35
520.4610.00	Staatsbeiträge		149'744.45		295'000		149'473.70
530	Zusatzleistungen zur AHV/IV Nettoergebnis	737'293.00	202'040.00	545'600	215'000	648'189.00	289'521.00
			535'253.00		330'600		358'668.00
530.3181.00	Fallpauschale	25'455.00		27'000		15'190.00	
530.3190.00	Allgemeiner Sachaufwand			100			
530.3661.01	Betagte Ergänzungsleistungen	238'597.00		160'000		211'094.00	
530.3661.02	Hinterlassene Ergänzungsleistungen	1'438.00				12'579.00	
530.3661.03	Invalide Ergänzungsleistungen	288'053.00		250'000		315'145.00	
530.3662.02	Hinterlassene Beihilfen	2'424.00				2'424.00	
530.3662.03	Invalide Beihilfen	46'590.00		60'000		45'887.00	
530.3662.04	Betagte Beihilfen	45'742.00		40'000		37'370.00	
530.3664.01	KK Betagte	21'421.00					
530.3664.02	KK Hinterlassene	1'130.00					
530.3664.03	KK Invalide	57'943.00					
530.3900.00	Anteil Personalaufwand	8'500.00		8'500		8'500.00	
530.4361.00	Rückerstattung Ergänzungsleistungen		18'110.00				25'473.00
530.4362.00	Rückerstattung Beihilfen		1'412.00				4'615.00
530.4610.00	Staatsbeiträge		182'518.00		215'000		259'433.00
540	Jugend Nettoergebnis	80'252.20		74'000	2'000	45'439.00	
			80'252.20		72'000		45'439.00
540.3620.00	Beitrag Jugendsekretariat	72'999.00		70'000		41'339.00	

LAUFENDE RECHNUNG

Rechnung

R LR Funktion detailliert

Nummer	Einzelkonti nach Funktionen Politische Gemeinde	Rechnung 2008		Voranschlag 2008		Rechnung 2007	
		Aufwand	Ertrag	Aufwand	Ertrag	Aufwand	Ertrag
540.3650.00	Beiträge Jugendorganisationen	7'253.20		4'000		4'100.00	
540.4520.00	Kostenbeitrag anderer Gemeinden				2'000		
550	Invalidität	6'000.00				6'000.00	
	Nettoergebnis		6'000.00				6'000.00
550.3650.01	Stiftung Pigna, Kloten	6'000.00				6'000.00	
570	Altersheime	4'681.35		3'000		13'706.40	
	Nettoergebnis		4'681.35		3'000		13'706.40
570.3520.00	Alters- und Pflegeheim Furttal	4'681.35		3'000		13'706.40	
580	Gesetzliche Wirtschaftliche Hilfe	887'301.95	295'943.60	740'000	210'000	679'021.30	245'824.23
	Nettoergebnis		591'358.35		530'000		433'197.07
580.3661.00	Wirtschaftliche Hilfe Kantonsbürger	323'042.40		240'000		253'761.20	
580.3663.00	Übrige CH-Bürger mit vollem Kostenersatz	82'892.70		15'000		57'725.50	
580.3665.00	Übrige CH-Bürger ohne Kostenersatz	235'665.50		275'000		223'572.00	
580.3666.00	Ausländer mit vollem Kostenersatz	42'671.00		50'000		30'461.85	
580.3667.00	Ausländer ohne Kostenersatz	203'030.35		160'000		113'500.75	
580.4361.00	Rückerstattung Kantonsbürger		45'388.35		45'000		83'339.80
580.4363.00	Schweizer mit vollem Kostenersatz		82'146.05		15'000		18'774.10
580.4365.00	Schweizer ohne Kostenersatz		57'758.55		60'000		62'468.28
580.4366.00	Ausländer mit vollem Kostenersatz		42'671.00		50'000		31'923.70
580.4367.00	Ausländer ohne Kostenersatz		44'957.65		10'000		22'075.35
580.4610.00	Staatsbeiträge		23'022.00		30'000		27'243.00
581	Freiwillige Wirtschaftliche Hilfe	480.00		5'000		1'133.75	
	Nettoergebnis		480.00		5'000		1'133.75
581.3665.00	Übrige Schweizerbürger	380.00		3'000			
581.3666.00	Ausländer	100.00		2'000		1'133.75	

LAUFENDE RECHNUNG

Rechnung

R LR Funktion detailliert

Nummer	Einzelkonti nach Funktionen Politische Gemeinde	Rechnung 2008		Voranschlag 2008		Rechnung 2007	
		Aufwand	Ertrag	Aufwand	Ertrag	Aufwand	Ertrag
586	Arbeitsintegrationsprogramme	3'305.85				1'977.55	
	Nettoergebnis		3'305.85				1'977.55
586.3180.00	Dienstleistungen Dritter	3'305.85				1'977.55	
588	Asylbewerberbetreuung	167'836.95	121'202.90	221'000	185'000	215'959.30	200'698.68
	Nettoergebnis		46'634.05		36'000		15'260.62
588.3160.00	Mietzinsen			2'000			
588.3180.00	ORS, Asylantenbetreuung	11'567.07		22'000		18'601.95	
588.3666.00	Leistungen an Asylanten	151'269.88		190'000		192'357.35	
588.3666.01	Uebriger Aufwand Asylanten			2'000			
588.3900.00	Anteil Personalaufwand	5'000.00		5'000		5'000.00	
588.4366.00	Rückerstattung Asylanten		121'202.90		185'000		200'698.68
589	Übrige Fürsorge	225'477.70	40'422.40	266'500	15'000	267'034.80	34'824.70
	Nettoergebnis		185'055.30		251'500		232'210.10
589.3000.00	Entschädigung Sozialbehörde	10'448.00		10'000		10'356.00	
589.3002.00	Tag- und Sitzungsgelder	3'870.00		5'000		4'070.00	
589.3030.00	Sozialleistungen	656.00		800		650.40	
589.3100.00	Fachliteratur, Zeitschriften	718.95		1'800		824.00	
589.3160.00	Wohnungsmieten	5'387.50		4'000		11'052.40	
589.3170.00	Spesen	60.00		400		134.00	
589.3190.00	Allgemeiner Sachaufwand	7'210.60		7'000		8'245.50	
589.3650.00	Beiträge an Altersveranstaltungen	7'355.85		10'000		7'137.95	
589.3651.00	Beiträge an Private Institutionen	1'900.00		3'000		1'700.00	
589.3651.01	Besuchsdienst	2'743.50		2'000		1'671.45	
589.3660.00	Alimentenbevorschussungen	82'743.85		100'000		106'197.20	
589.3661.01	AHV-Beiträge Nichterwerbstätige	4'616.45		5'000		2'718.90	
589.3662.00	Kleinkinderbetreuungsbeiträge	5'267.00		25'000		19'777.00	
589.3900.00	Anteil Personalaufwand	92'500.00		92'500		92'500.00	
589.4360.00	Alimentenrückerstattungen		40'422.40		15'000		34'824.70

LAUFENDE RECHNUNG

Rechnung

R LR Funktion detailliert

Nummer	Einzelkonti nach Funktionen Politische Gemeinde	Rechnung 2008		Voranschlag 2008		Rechnung 2007	
		Aufwand	Ertrag	Aufwand	Ertrag	Aufwand	Ertrag
6	Verkehr	659'080.37	273'557.80	631'300	281'500	640'797.71	268'128.65
	Nettoergebnis		385'522.57		349'800		372'669.06
610	Staatsstrassen	9'500.00	12'007.50	9'500	20'000	9'500.00	8'617.80
	Nettoergebnis	2'507.50		10'500			882.20
610.3900.00	Anteil Personalaufwand	6'500.00		6'500		6'500.00	
610.3910.00	Anteil Sachaufwand	3'000.00		3'000		3'000.00	
610.4510.00	Rückerstattung Kanton		12'007.50		20'000		8'617.80
620	Gemeindestrassen	530'839.77	261'550.30	506'600	261'500	522'526.11	259'510.85
	Nettoergebnis		269'289.47		245'100		263'015.26
620.3002.00	Tag- und Sitzungsgelder	120.00		200		210.00	
620.3010.00	Besoldung Strassenpersonal	240'144.75		202'000		224'478.10	
620.3030.00	Sozialleistungen	39'210.37		34'000		42'839.96	
620.3060.00	Dienstkleider	2'490.75		3'000		1'241.20	
620.3090.00	Allgemeiner Personalaufwand	3'239.05				12'488.85	
620.3111.00	Anschaffung Maschinen und Geräte	5'528.70		3'000		2'825.05	
620.3113.00	Anschaffung Mobiliar	4'024.25		9'000		747.80	
620.3130.00	Wasser für Strassenreinigung			1'500		1'536.00	
620.3131.00	Betriebs- und Verbrauchsmaterial	18'961.10		15'000		14'700.90	
620.3132.00	Werkzeug und Werkgeschirr	615.60		1'000		773.80	
620.3133.00	Strassentafeln und Hausnummern	811.85		1'000			
620.3141.00	Winterdienst	21'646.30		30'000		10'505.30	
620.3142.00	Strassenreinigung	23'189.65		30'000		22'129.05	
620.3143.00	Strassenbeleuchtung und -unterhalt	40'128.00		40'000		36'059.50	
620.3144.00	Baulicher Strassenunterhalt	40'815.00		50'000		47'509.95	
620.3144.01	Belags- und Grabenflicke für Dritte	3'008.60		2'000		394.90	
620.3145.00	Strassenmarkierung und Signalisation	6'719.80		4'000		2'877.80	
620.3150.00	Unterhalt Maschinen, Geräte	1'450.70		2'000		478.45	
620.3151.00	Unterhalt Fahrzeuge	13'065.25		11'000		34'615.10	
620.3160.00	Benützungskosten Fahrzeuge und Maschinen	480.00		1'000			

LAUFENDE RECHNUNG

Rechnung

R LR Funktion detailliert

Nummer	Einzelkonti nach Funktionen Politische Gemeinde	Rechnung 2008		Voranschlag 2008		Rechnung 2007	
		Aufwand	Ertrag	Aufwand	Ertrag	Aufwand	Ertrag
620.3170.00	Spesen	543.40		500		376.00	
620.3180.00	Dienstleistungen Dritter (Versicherung)	473.00		400		430.00	
620.3180.01	Dienstleistungen Dritter (Bauamt)					1'468.75	
620.3180.02	Siedlungsentwässerungsgebühr	17'624.70		17'500		17'624.70	
620.3181.00	Telefon (Natel)	2'666.15		3'000		2'532.80	
620.3182.00	Haftpflicht- und Motorfahrzeugversicher.	5'821.40		6'500		5'634.80	
620.3190.00	Allgemeiner Sachaufwand	14.00		500			
620.3190.10	Nachtparkgebühren, allgemeiner Aufwand	3'047.40		3'500		3'047.35	
620.3900.00	Anteil Personalaufwand	35'000.00		35'000		35'000.00	
620.4340.00	Nachtparkgebühren		52'333.60		55'000		50'346.75
620.4341.00	Belags- und Grabenflicke von Dritten		3'810.15		3'500		3'033.95
620.4360.00	Rückerstattungen Dritter		4'906.55		2'500		5'567.70
620.4390.00	Übrige Entgelte						62.45
620.4900.00	Anteil Personalaufwand		187'500.00		187'500		187'500.00
620.4910.00	Anteil Sachaufwand		13'000.00		13'000		13'000.00
640	Bundesbahnen	3'832.50		600		2'299.20	
	Nettoergebnis		3'832.50		600		2'299.20
640.3140.00	Parkplätze (SBB Buchs)			300		187.45	
640.3600.00	Fahrradeinstellanlage (SBB Buchs)			300			
640.3640.00	Gleiskonsortium Industriestammgleis	3'832.50				2'111.75	
650	Regionalverkehr	114'908.10		114'600		106'472.40	
	Nettoergebnis		114'908.10		114'600		106'472.40
650.3610.00	Defizitbeiträge Verkehrsverbund	114'908.10		114'600		106'472.40	
7	Umwelt und Raumordnung	1'842'252.58	1'715'729.06	1'898'400	1'773'400	1'760'976.20	1'639'359.61
	Nettoergebnis		126'523.52		125'000		121'616.59

LAUFENDE RECHNUNG

Rechnung

R LR Funktion detailliert

Nummer	Einzelkonti nach Funktionen Politische Gemeinde	Rechnung 2008		Voranschlag 2008		Rechnung 2007	
		Aufwand	Ertrag	Aufwand	Ertrag	Aufwand	Ertrag
700	Wasserversorgung	550.07		3'000		2'065.04	
	Nettoergebnis		550.07		3'000		2'065.04
700.3120.00	Wasserverbrauch öffentliche Brunnen	89.99		1'000		879.59	
700.3140.00	Unterhalt öffentliche Brunnen	460.08		2'000		1'185.45	
701	Wasserwerk	786'463.69	786'463.69	810'600	810'600	711'248.12	711'248.12
701.3002.00	Tag- und Sitzungsgelder			200			
701.3100.00	Büromaterial, Drucksachen, Fachliteratur	23.98		500		23.98	
701.3110.00	Anschaffung Maschinen und Geräte	492.98		4'000		2'225.00	
701.3111.00	Anschaffung/Unterhalt Hydranten	49'585.83		30'000		22'254.04	
701.3112.00	Softwareunterhalt Gebührenfakturierung			1'000		1'508.78	
701.3121.00	Ankauf Wasser GWF	331'537.65		355'000		314'456.49	
701.3122.00	Energie Pumpenanalgen	3'465.34		3'500		3'197.64	
701.3130.00	Betriebs- und Verbrauchsmaterial	704.06		1'000		4'265.44	
701.3140.00	Unterhalt Quelfassungen	2'273.43		1'500		285.28	
701.3141.00	Unterhalt Reservoir und Pumpanlagen	4'644.98				365.38	
701.3141.01	Unterhalt Reservoir Sandrüti	8'575.34		11'000		4'644.98	
701.3141.02	Unterhalt Reservoir auf der Mauer	2'260.83		1'500			
701.3142.00	Unterhalt Leitungsnetz	49'401.31		35'000		14'247.41	
701.3153.00	Wasseruhren (Ankauf, Unterhalt)	11'813.19		18'300		13'234.80	
701.3180.00	Generelles Wasserversorgungsprojekt, GWP	1'817.10				2'607.81	
701.3180.01	Dienstleistungen Dritter (Bauamt)	13'970.48		7'500			
701.3181.00	Trinkwasserproben	8'870.93		8'000		7'546.06	
701.3182.00	Mehrwertsteuer, Kürzung Vorsteuer	1'251.61		5'000		1'385.18	
701.3183.00	PTT-Gebühr, Fernsteuerung	411.14		700		599.70	
701.3190.00	Allgemeiner Sachaufwand	1'547.59		1'000		850.15	
701.3900.00	Anteil Personalaufwand	155'000.00		155'000		155'000.00	
701.3910.00	Anteil Sachaufwand	26'500.00		26'500		26'500.00	
701.3920.00	Anteil Kapitalzinsen	30'637.50		34'400		37'050.00	
701.3930.00	Aufteilung Abschreibungen VV	81'678.42		110'000		99'000.00	
701.4290.00	Zinsgutschrift Spezialfinanzierung		34'639.55		33'000		41'781.90

LAUFENDE RECHNUNG

Rechnung

R LR Funktion detailliert

Nummer	Einzelkonti nach Funktionen Politische Gemeinde	Rechnung 2008		Voranschlag 2008		Rechnung 2007	
		Aufwand	Ertrag	Aufwand	Ertrag	Aufwand	Ertrag
701.4341.00	Wasserabgabe an Private		420'688.40		445'500		408'581.66
701.4343.00	Wasserabgabe Bauwasser		3'025.00		2'000		1'462.50
701.4344.00	Wasserabgabe öffentliche Einrichtungen		3'000.00		3'000		3'000.00
701.4345.00	Wasserzählermiete und Grundgebühren		54'405.09		54'000		53'489.99
701.4360.00	Rückerstattungen Dritter		1'172.46				
701.4510.00	Hydrantenbeitrag GVZ		4'500.00		4'500		4'680.00
701.4800.00	Entnahme Ausgleichskonto Wasser LR		183'354.77		158'600		99'252.07
701.4800.01	Entnahme Ausgleichskonto Wasser IR		①81'678.42		110'000		99'000.00
710	Abwasserbeseitigung	350'155.26	350'155.26	418'700	418'700	355'908.39	355'908.39
710.3112.00	Softwareunterhalt Gebührenfakturierung	1'628.76		1'000			
710.3130.00	Wasser Kanalreinigung	1'427.51		1'500			
710.3140.00	Baulicher Unterhalt Kanalisationsnetz	5'637.04		22'000		8'482.76	
710.3180.00	Dienstleistungen Dritter	6'441.27		5'000		4'192.84	
710.3180.01	Dienstleistungen Dritter (Bauamt)	2'957.99		5'000		795.44	
710.3182.00	Mehrwertsteuer, Kürzung Vorsteuer	1'752.27		2'000		5'092.49	
710.3190.00	Allgemeiner Sachaufwand	315.99					
710.3620.00	Beitrag ARA Buchs-Dällikon	276'992.00		307'000		282'538.70	
710.3900.00	Anteil Personalaufwand	21'000.00		21'000		21'000.00	
710.3900.01	Abgabe Gewässerunterhalt	10'308.30		15'000		9'412.90	
710.3910.00	Anteil Sachaufwand	1'500.00		1'500		1'500.00	
710.3920.00	Anteil Kapitalzinsen	7'387.50		6'700			
710.3930.00	Aufteilung Abschreibungen VV	12'806.63		31'000		22'893.26	
710.4290.00	Zinsgutschrift Spezialfinanzierung		61'662.95		65'000		63'050.45
710.4341.00	Abwasserklärgebühren		162'987.61		219'000		163'675.79
710.4341.01	Siedlungsentwässerungsgebühr		92'153.35		92'000		92'181.85
710.4800.00	Entnahme Ausgleichskonto Abwasser LR		20'544.72		11'700		14'107.04
710.4800.01	Entnahme Ausgleichskonto Abwasser IR		12'806.63		31'000		22'893.26

①inkl. Korrektur aus Jahresrechnung 2007 (Fr. 7'790.31)

LAUFENDE RECHNUNG

Rechnung

R LR Funktion detailliert

Nummer	Einzelkonti nach Funktionen Politische Gemeinde	Rechnung 2008		Voranschlag 2008		Rechnung 2007	
		Aufwand	Ertrag	Aufwand	Ertrag	Aufwand	Ertrag
720	Abfallbeseitigung	545'609.16	545'609.16	509'100	509'100	532'253.00	532'253.00
720.3110.00	Anschaffung Geräte und Einrichtung			2'500			
720.3112.00	Softwareunterhalt Gebührenfakturierung	1'162.22		2'500		1'402.23	
720.3130.00	Verbrauchsmaterial			500			
720.3160.00	Benützungskosten, Mieten, Entschädigung	7'609.52		7'800		5'603.52	
720.3181.00	Abfuhrkosten	171'484.11		169'000		164'233.94	
720.3182.00	Mehrwertsteuer, Kürzung Vorsteuer	1'339.37		1'000		1'556.73	
720.3184.00	Kehrichtverwertung	232'643.52		227'500		238'913.06	
720.3190.00	Allgemeiner Sachaufwand (Publikationen)	3'223.03		3'800		2'439.90	
720.3510.00	Beitrag Kanton Sonderabfall	4'222.80		4'300		10'338.00	
720.3800.00	Einlage Ausgleichskonto Abfall LR	42'924.59		9'200		26'765.62	
720.3900.00	Anteil Personalaufwand	61'000.00		61'000		61'000.00	
720.3910.00	Sachaufwand Abfallsammelstelle	18'500.00		18'500		18'500.00	
720.3910.01	Anteil Sachaufwand	1'500.00		1'500		1'500.00	
720.4290.00	Zinsgutschrift Spezialfinanzierung		5'877.95		5'000		4'874.25
720.4310.00	Kontrollgebühren		418.22		500		325.29
720.4340.00	Kehrichtabfuhrgebühren		514'493.98		482'100		505'127.63
720.4349.00	Entschädigung VEG Altglas		11'376.49		9'000		10'157.70
720.4360.00	Rückerstattungen Dritter		13'442.52		12'500		11'768.13
740	Friedhof und Bestattung	68'805.45	3'690.85	69'600		89'968.65	1'021.80
	Nettoergebnis		65'114.60		69'600		88'946.85
740.3131.00	Särge, Urnen, Grabkreuze, Pflanzen	4'586.75		5'000		12'048.35	
740.3180.00	Kremation, Transport, Grabunterhalt,	6'089.00		10'000		23'432.45	
740.3620.00	Beitrag Zweckverband Friedhof	51'129.70		47'600		47'487.85	
740.3900.00	Anteil Personalaufwand	7'000.00		7'000		7'000.00	
740.4360.00	Rückerstattungen Dritter		3'690.85				1'021.80

LAUFENDE RECHNUNG

Rechnung

R LR Funktion detailliert

Nummer	Einzelkonti nach Funktionen Politische Gemeinde	Rechnung 2008		Voranschlag 2008		Rechnung 2007	
		Aufwand	Ertrag	Aufwand	Ertrag	Aufwand	Ertrag
750	Unterhalt öffentlicher Gewässer	41'513.25	13'911.95	49'000	17'000	37'651.95	11'300.50
	Nettoergebnis		27'601.30		32'000		26'351.45
750.3180.00	Dienstleistungen Dritter	5'900.95		15'000		5'572.05	
750.3181.00	Unterhalt Schnäggenbach	5'612.30		4'000		2'079.90	
750.3900.00	Anteil Personalaufwand	30'000.00		30'000		30'000.00	
750.4520.00	Rückerstattung Regensdorf, Schnäggenbach		3'603.65		2'000		1'887.60
750.4900.00	Entgelt Abwasserbeseitigung		10'308.30		15'000		9'412.90
780	Übriger Umweltschutz	17'011.00		17'700		17'896.75	
	Nettoergebnis		17'011.00		17'700		17'896.75
780.3110.00	Anschaffung Mobilien, Geräte			1'200		2'469.40	
780.3130.00	Betriebs- und Verbrauchsmaterial	5'242.60		3'000		550.15	
780.3180.00	Kadaververnichtung	784.45		1'000		503.30	
780.3182.00	Flugemissionsbekämpfung	386.00		1'000		1'746.00	
780.3185.00	Bekämpfung Lärm/Immissionen Luftverkehr			1'000		2'067.60	
780.3520.00	Beitrag Regionale Tierkörpersammelstelle	2'597.95		2'500		2'560.30	
780.3900.00	Anteil Personalaufwand	8'000.00		8'000		8'000.00	
790	Raumordnung	32'144.70	15'898.15	20'700	18'000	13'984.30	27'627.80
	Nettoergebnis		16'246.55		2'700	13'643.50	
790.3002.00	Tag- und Sitzungsgelder			1'300			
790.3100.00	Büromaterial, Drucksachen, Fachliteratur	195.00		500		225.00	
790.3180.00	Planungs- und Projektierungsausgaben	19'765.35		5'000			
790.3180.01	Tempo 30, Planung					2'212.55	
790.3640.00	Beitrag Regionalplanung	12'184.35		13'900		11'546.75	
790.4360.00	Rückerstattungen Dritter						14'244.90
790.4360.01	Sekretariat ZPF		15'898.15		18'000		13'382.90
8	Volkswirtschaft	35'044.14	407'550.05	59'400	267'100	30'109.69	352'139.85
	Nettoergebnis	372'505.91		207'700		322'030.16	

LAUFENDE RECHNUNG

Rechnung

R LR Funktion detailliert

Nummer	Einzelkonti nach Funktionen Politische Gemeinde	Rechnung 2008		Voranschlag 2008		Rechnung 2007	
		Aufwand	Ertrag	Aufwand	Ertrag	Aufwand	Ertrag
800	Landwirtschaft	11'192.60	1'048.50	14'700	1'300	13'485.60	1'209.75
	Nettoergebnis		10'144.10		13'400		12'275.85
800.3002.00	Sitzungs- und Taggelder (Ackerbauleiter)	780.00		400		350.00	
800.3010.00	Besoldungen	180.60		3'000		1'800.00	
800.3030.00	Sozialleistungen	11.30		200		116.40	
800.3170.00	Spesen	399.00		400		420.00	
800.3180.00	Dienstleistungen Dritter	1'161.00		1'200		1'483.50	
800.3610.00	Vernetzungsbeiträge	1'175.00		2'500		1'830.00	
800.3650.01	Unterhaltsgenossenschaft, Gen.-Beitrag	7'000.00		7'000		7'000.00	
800.3650.02	Unterhaltsgenossensch., Unterh.-Beitrag	485.70				485.70	
800.4360.00	Rückerstattungen Dritter		1'048.50		1'300		1'209.75
810	Forstwirtschaft	17'851.54	1'164.00	31'700		10'624.09	
	Nettoergebnis		16'687.54		31'700		10'624.09
810.3140.00	Unterhalt Waldstrassen	5'446.60		18'500			
810.3620.00	Beitrag Forstrevier Furttal	12'404.94		13'200		10'624.09	
810.4360.00	Rückerstattung Forstrevier		1'164.00				
813	Unterhalt Forstrassen	6'000.00		6'000		6'000.00	
	Nettoergebnis		6'000.00		6'000		6'000.00
813.3900.00	Anteil Personalaufwand	6'000.00		6'000		6'000.00	
820	Jagd und Fischerei		799.80		800		799.80
	Nettoergebnis	799.80		800		799.80	
820.4410.00	Jagdpachtzins		799.80		800		799.80
840	Industrie, Gewerbe, Handel		311'165.70	7'000	185'000		256'884.90
	Nettoergebnis	311'165.70		178'000		256'884.90	
840.3650.00	Wirtschaftsförderung			7'000			
840.4490.00	Gewinnausschüttung ZKB		311'165.70		185'000		256'884.90

LAUFENDE RECHNUNG

Rechnung

R LR Funktion detailliert

Nummer	Einzelkonti nach Funktionen Politische Gemeinde	Rechnung 2008		Voranschlag 2008		Rechnung 2007	
		Aufwand	Ertrag	Aufwand	Ertrag	Aufwand	Ertrag
860	Energieversorgung		93'372.05		80'000		93'245.40
	Nettoergebnis	93'372.05		80'000		93'245.40	
860.4610.00	Ausgleichsvergütung EKZ		93'372.05		80'000		93'245.40
9	Finanzen und Steuern	3'558'992.62	12'151'710.26	3'246'300	11'779'300	3'007'256.08	10'821'246.77
	Nettoergebnis	8'592'717.64		8'533'000		7'813'990.69	
900	Gemeindesteuern	107'521.15	8'889'465.95	93'000	8'082'000	91'481.85	7'776'140.80
	Nettoergebnis	8'781'944.80		7'989'000		7'684'658.95	
900.3290.00	Steuerskonti, Zinsausgaben	32'416.30		30'000		24'928.90	
900.3291.00	Zinsausgaben Grundsteuern	517.40				90.60	
900.3300.00	Abschreibungen Steuern	59'705.10		45'000		56'575.50	
900.3510.00	Steuerbezugskosten Kanton	11'745.70		12'500		6'219.65	
900.3520.00	Steuerbezugskosten Gemeinde	3'136.65		5'500		3'667.20	
900.4000.00	Ordentliche Steuern Rechnungsjahr		6'660'713.05		6'375'000		6'015'130.25
900.4002.00	Ordentliche Steuern frühere Jahre		1'258'031.55		750'000		800'119.05
900.4003.00	Personalsteuern		-59'456.95		69'000		70'235.45
900.4004.00	Quellensteuern		235'985.40		190'000		179'182.80
900.4006.00	Aktive Steuerauscheidungen		315'461.55		190'000		231'953.25
900.4007.00	Passive Steuerauscheidungen		-65'840.10		-130'000		-120'517.55
900.4008.00	Pauschale Steueranrechnungen		-4'309.25		-2'000		-1'721.00
900.4009.00	Nachsteuern und Bussen		3'004.10				1'673.10
900.4030.00	Grundstückgewinnsteuern		260'327.70		320'000		305'703.50
900.4040.00	Handänderungssteuern						-703.50
900.4061.00	Hundeabgaben		14'065.00		13'500		14'554.50
900.4210.00	Zinsen Gemeindesteuern		47'962.10		100'000		61'606.25
900.4211.00	Zinsen Grundsteuern		1'404.40				
900.4510.00	Bezugsentschädigung Staat		124'509.00		126'500		126'479.00
900.4520.00	Bezugsentschädigung Gemeinden		97'608.40		80'000		92'445.70

LAUFENDE RECHNUNG

Rechnung

R LR Funktion detailliert

Nummer	Einzelkonti nach Funktionen Politische Gemeinde	Rechnung 2008		Voranschlag 2008		Rechnung 2007	
		Aufwand	Ertrag	Aufwand	Ertrag	Aufwand	Ertrag
940	Kapitaldienst	768'192.87	1'501'629.46	601'500	1'378'900	604'639.37	1'408'366.96
	Nettoergebnis	733'436.59		777'400		803'727.59	
940.3180.00	Bank- und PC-Gebühren	7'885.87		7'500		8'230.77	
940.3180.01	PC-Gebühren ASR	1'057.70		1'000		945.70	
940.3220.00	Zinsen langfristige Schulden	474'440.85		490'000		485'756.30	
940.3290.00	Zinsen Spezialfinanzierungen	102'180.45		103'000		109'706.60	
940.3300.00	Kursverlust Erdgas Zürich AG	182'628.00					
940.4200.00	Bankkontokorrentzinsen		28'917.96		12'000		38'454.75
940.4211.00	Zinsen Fest-/Callgelder		29'383.90				2'772.80
940.4212.00	Verzugszinsen		10'950.20		2'200		6'737.75
940.4213.00	Allgemeine Zinserträge		5'229.00		5'000		6'921.36
940.4920.00	Aufteilung Kapitalzinsen		1'427'148.40		1'359'700		1'353'480.30
941	Buchgewinne und -verluste		389'051.05		280'000	1'386.10	94'340.00
	Nettoergebnis	389'051.05		280'000		92'953.90	
941.3305.00	Buchverluste					1'386.10	
941.4240.00	Buchgewinne		389'051.05		280'000		94'340.00
942	Grundeigentum Finanzvermögen	1'408'619.00	1'277'078.75	1'341'800	1'260'400	1'340'532.20	1'259'229.20
	Nettoergebnis		131'540.25		81'400		81'303.00
942.3120.00	Wasser, Energie, Heizung, Kehricht					323.90	
942.3140.00	Allgemeiner Liegenschaftenunterhalt	568.80				4'054.75	
942.3141.00	Baulicher Liegenschaftenunterhalt	2'414.20				3'247.65	
942.3180.00	Versicherungen	512.60		600		475.60	
942.3900.00	Anteil Personalaufwand	16'000.00		16'000		16'000.00	
942.3920.00	Anteil Kapitalzinsen	1'389'123.40		1'325'200		1'316'430.30	
942.4231.00	Mietzinsen		8'610.00		8'400		8'042.50
942.4232.00	Baurechtszinsen		1'199'932.25		1'183'000		1'183'103.70
942.4233.00	Pachtzinsen		68'536.50		69'000		68'083.00

LAUFENDE RECHNUNG

Rechnung

R LR Funktion detailliert

Nummer	Einzelkonti nach Funktionen Politische Gemeinde	Rechnung 2008		Voranschlag 2008		Rechnung 2007	
		Aufwand	Ertrag	Aufwand	Ertrag	Aufwand	Ertrag
990	Abschreibungen	1'077'923.52	94'485.05	1'210'000	141'000	969'216.56	121'893.26
	Nettoergebnis		983'438.47		1'069'000		847'323.30
990.3300.00	Abschreibungen FV (Debitorenverluste)	2'042.87		1'000		874.90	
990.3310.00	Ordentliche Abschreibungen VV	①1'075'880.65		1'209'000		963'341.66	
990.3320.00	Zusätzliche Abschreibungen VV					5'000.00	
990.4930.00	Aufteilung Abschreibungen VV		①94'485.05		141'000		121'893.26
999	Abschluss	196'736.08			637'000		161'276.55
	Nettoergebnis		196'736.08	637'000		161'276.55	
999.9120.00	Ertragsüberschuss	196'736.08					
999.9121.00	Aufwandüberschuss				637'000		161'276.55

①inkl. Korrektur aus Jahresrechnung 2007 (Fr. -7'790.31); siehe Abschreibungstabelle Seite 55

INVESTITIONSRECHNUNG

Rechnung

R IR Arten VV 50,60,...

Nummer	Artengliederung Politische Gemeinde	Rechnung 2008		Voranschlag 2008		Rechnung 2007	
		Ausgaben	Einnahmen	Ausgaben	Einnahmen	Ausgaben	Einnahmen
	INVESTITIONSRECHNUNG	2'552'456.91	2'552'456.91	3'407'000	130'000	852'626.82	852'626.82
	Nettoergebnis				3'277'000		
5	Ausgaben	2'459'363.54		3'407'000		648'396.82	
50	Sachgüter	2'368'543.34		3'295'000		245'933.23	
56	Investitionsbeiträge	72'272.95		102'000		300'897.73	
57	Durchlaufende Beiträge	18'547.25		10'000		21'775.55	
5930	Übertragungen in Spezialfinanzierungen					79'790.31	
6	Einnahmen		209'692.58		130'000		434'955.16
60	Abgang von Sachgütern		18'900.00				204'230.00
61	Nutzungsabgaben und Vorteilsentgelte		144'279.98		120'000		176'449.61
66	Beiträge mit Zweckbindung		27'965.35				32'500.00
67	Durchlaufende Beiträge		18'547.25		10'000		21'775.55
9	Abschluss	93'093.37	2'342'764.33			204'230.00	417'671.66

INVESTITIONSRECHNUNG

Rechnung

R IR Arten FV 70,80,...

Nummer	Artengliederung Politische Gemeinde	Rechnung 2008		Voranschlag 2008		Rechnung 2007	
		Ausgaben	Einnahmen	Ausgaben	Einnahmen	Ausgaben	Einnahmen
	INVESTITIONSRECHNUNG	2'100'000.00	2'100'000.00			2'279'426.85	2'279'426.85
7	Ausgaben für Sachwertanlagen	597'840.00				2'279'426.85	
70	Erwerb, Veränderung von Grundeigentum	208'788.95				2'109'646.85	
79	Buchgewinne (7920 übertrag in die LR)	389'051.05				169'780.00	
8	Einnahmen für Sachwertanlagen		2'100'000.00				2'279'426.85
80	Verkauf, Veränderung von Grundeigentum		2'100'000.00				169'780.00
89	Buchverluste (8920 Übertrag in die LR)						2'109'646.85
999	Abschluss	1'502'160.00					

INVESTITIONSRECHNUNG

Rechnung

R IR Funkt ZZ 0,1,...

Nummer	Zusammenzug nach Aufgabenbereichen Politische Gemeinde	Rechnung 2008		Voranschlag 2008		Rechnung 2007	
		Ausgaben	Einnahmen	Ausgaben	Einnahmen	Aufwand	Einnahmen
	INVESTITIONSRECHNUNG	4'531'398.19	2'281'727.23	3'347'000	130'000	2'927'823.67	2'714'382.01
	Nettoergebnis		2'249'670.96		3'217'000		213'441.66
0	Behörden und Verwaltung	54'697.95		50'000		37'038.00	
	Nettoergebnis		54'697.95		50'000		37'038.00
1	Rechtsschutz und Sicherheit	18'547.25	18'547.25	10'000	10'000	21'775.55	21'775.55
2	Bildung	1'757'212.50	18'900.00	2'100'000		125'027.15	
	Nettoergebnis		1'738'312.50		2'100'000		125'027.15
3	Kultur und Freizeit	48'000.00		100'000			
	Nettoergebnis		48'000.00		100'000		
4	Gesundheit	53'960.00		102'000		32'827.80	
	Nettoergebnis		53'960.00		102'000		32'827.80
6	Verkehr	352'425.15		570'000		2'885.45	
	Nettoergebnis		352'425.15		570'000		2'885.45
7	Umwelt und Raumordnung	146'555.34	144'279.98	415'000	120'000	428'842.87	208'949.61
	Nettoergebnis		2'275.36		295'000		219'893.26
8	Volkswirtschaft						204'230.00
	Nettoergebnis					204'230.00	
9	Finanzen und Steuern	2'100'000.00	2'100'000.00			2'279'426.85	2'279'426.85
	Nettoergebnis						
	Abschluss	93'093.37	2'342'764.33			204'230.00	417'671.66
	Nettoergebnis	2'249'670.96				213'441.66	

INVESTITIONSRECHNUNG

Rechnung

R IR Funktion detailliert

Nummer	Einzelkonti nach Funktionen Politische Gemeinde	Rechnung 2008		Voranschlag 2008		Rechnung 2007	
		Ausgaben	Einnahmen	Ausgaben	Einnahmen	Ausgaben	Einnahmen
	INVESTITIONSRECHNUNG	4'531'398.19	2'281'727.23	3'347'000	130'000	2'927'823.67	2'714'382.01
	Nettoergebnis		2'249'670.96		3'217'000		213'441.66
0	Behörden und Verwaltung	54'697.95		50'000		37'038.00	
	Nettoergebnis		54'697.95		50'000		37'038.00
	Gemeindeverwaltung	54'697.95		50'000		37'038.00	
020.5060.02	Ersatz IT-Hardware, automat. Veranlagung					37'038.00	
020.5060.03	EDV-Anlage (Ersatz Server)	54'697.95		50'000			
1	Rechtsschutz und Sicherheit	18'547.25	18'547.25	10'000	10'000	21'775.55	21'775.55
160	Zivilschutz	18'547.25	18'547.25	10'000	10'000	21'775.55	21'775.55
160.5700.00	Einlage in gesetzliche Spezialfonds	18'547.25		10'000		21'775.55	
160.6700.00	Ersatzabgabe Schutzraumbauten		18'547.25		10'000		21'775.55
2	Bildung	1'757'212.50	18'900.00	2'100'000		125'027.15	
	Nettoergebnis		1'738'312.50		2'100'000		125'027.15
217	Schulliegenschaften	1'757'212.50	18'900.00	2'100'000		125'027.15	
217.5030.01	Sanierung Leepünt	1'757'212.50		2'100'000		125'027.15	
217.6010.01	Staatsbeitrag, Umbau Leepünt I + II		18'900.00				
3	Kultur und Freizeit	48'000.00		100'000			
	Nettoergebnis		48'000.00		100'000		

INVESTITIONSRECHNUNG

Rechnung

R IR Funktion detailliert

Nummer	Einzelkonti nach Funktionen Politische Gemeinde	Rechnung 2008		Voranschlag 2008		Rechnung 2007	
		Ausgaben	Einnahmen	Ausgaben	Einnahmen	Ausgaben	Einnahmen
341	MZG Leepünt	48'000.00		100'000			
341.5060.02	MZG Leepünt, Dossieranlage u. Heizung	48'000.00		100'000			
4	Gesundheit	53'960.00		102'000		32'827.80	
	Nettoergebnis		53'960.00		102'000		32'827.80
400	Spitäler	24'776.00		58'000		28'303.00	
400.5620.00	Spital Limmattal, Separat-/Baukredite	18'136.00		58'000		28'303.00	
400.5620.01	Spital Limmattal, Gesamterneuerung	6'640.00					
410	Kranken- und Pflegeheime	29'184.00		44'000		4'524.80	
410.5620.00	Spital Dielsdorf, Krankenhaus	29'184.00		44'000		4'524.80	
6	Verkehr	352'425.15		570'000		2'885.45	
	Nettoergebnis		352'425.15		570'000		2'885.45
620	Gemeindestrassen	185'407.95		490'000		2'885.45	
620.5010.06	Sanierung Im Sytenacher	121'429.90		300'000			
620.5010.07	Sanierung Raiweg			50'000			
620.5010.08	Verkehrsberuhigung	63'978.05		110'000		2'885.45	
620.5010.99	Projekte			30'000			
640	Bundesbahnen	167'017.20		80'000			
640.5010.00	Stammgleisanlage, Brücke Furtbach	167'017.20		80'000			
7	Umwelt und Raumordnung	146'555.34	144'279.98	415'000	120'000	428'842.87	208'949.61
	Nettoergebnis		2'275.36		295'000		219'893.26

INVESTITIONSRECHNUNG

Rechnung

R IR Funktion detailliert

Nummer	Einzelkonti nach Funktionen Politische Gemeinde	Rechnung 2008		Voranschlag 2008		Rechnung 2007	
		Ausgaben	Einnahmen	Ausgaben	Einnahmen	Ausgaben	Einnahmen
701	Wasserwerk	148'398.71	71'929.98	235'000	60'000	119'917.04	119'917.04
701.5010.02	Raiweg, Dimensionserhöhung	24'376.86		65'000			
701.5010.03	Vortauenstrasse, Schiebersatz	20'488.68				34'866.74	
701.5010.06	Im Sytenacher	101'811.10		150'000			
701.5010.99	Projekte			20'000			
701.5016.01	Investitionen GWP	1'722.07				5'259.99	
701.5930.00	Einlage Ausgleichskonto Wasser IR					79'790.31	
701.6100.00	Anschlussgebühren Wasser		71'929.98		60'000		87'417.04
701.6613.00	Staatsbeitrag Buchserstrasse						24'250.00
701.6616.00	Staatsbeitrag GWP						8'250.00
710	Abwasserbeseitigung	-1'843.37	72'350.00	180'000	60'000	308'925.83	89'032.57
710.5010.02	Bestandesaufnahme Leitungsnetz			30'000		26'787.31	
710.5010.06	Im Sytenacher	2'445.60		30'000			
710.5010.07	Raiweg, Sanierung			10'000			
710.5010.99	Projekte			10'000			
710.5011.00	Retention Altberg-West (Projekt)	3'883.55				2'000.00	
710.5016.00	Investitionen GEP	1'479.88				12'068.59	
710.5019.00	Kanalsanierung			100'000			
710.5623.00	ARA Heizzentrale	-9'652.40				268'069.93	
710.6100.00	Anschlussgebühren Kanalisation		72'350.00		60'000		89'032.57
8	Volkswirtschaft Nettoergebnis					204'230.00	204'230.00
870	Sonstige Gemeindebetriebe						204'230.00
870.6000.01	Gleisparzelle Riet, Kat.-Nr. 2769, VV/FV						204'230.00

INVESTITIONSRECHNUNG

Rechnung

R IR Funktion detailliert

Nummer	Einzelkonti nach Funktionen Politische Gemeinde	Rechnung 2008		Voranschlag 2008		Rechnung 2007	
		Ausgaben	Einnahmen	Ausgaben	Einnahmen	Ausgaben	Einnahmen
9	Finanzen und Steuern	2'100'000.00	2'100'000.00			2'279'426.85	2'279'426.85
942	Liegenschaften im Finanzvermögen	597'840.00	2'100'000.00			2'109'646.85	171'166.10
942.7010.11	Kauf Staatsparzelle Riet					1'732'610.00	
942.7010.12	Gleisparzelle Riet, Kat.-Nr. 2769, VV/FV					204'230.00	
942.7010.14	Kauf Gleisparzelle Riet, Kat.-Nr. 2769					164'955.00	
942.7090.00	Erwerbs- und Verkaufsnebenkosten	208'788.95				7'851.85	
942.7920.00	Buchgewinne z. G. Laufende Rechnung	389'051.05					
942.8010.13	Verkauf Kat.-Nr. 2831/2832, Meierhofstr.		2'100'000.00				
942.8010.14	Verkauf Gleisparzelle Riet						169'780.00
942.8920.00	Buchverluste z. L. Laufende Rechnung						1'386.10
999	Abschluss	1'502'160.00				169'780.00	2'108'260.75
999.7910.13	Verkauf Kat.-Nr. 2831/2832, Meierhofstr.	1'502'160.00					
999.7910.14	Verkauf Gleisparzelle Riet					169'780.00	
999.8910.11	Kauf Staatsparzelle Riet						1'738'775.80
999.8910.12	Gleisparzelle Riet, Kat.-Nr. 2769, VV/FV						204'230.00
999.8910.14	Kauf Gleisparzelle Riet, Kat.-Nr. 2769						165'254.95
	Abschluss	93'093.37	2'342'764.33			204'230.00	417'671.66
	Nettoergebnis	2'249'670.96				213'441.66	
999.5900.00	Passivierte Einnahmen	93'093.37				204'230.00	
999.6900.00	Aktivierete Ausgaben		2'342'764.33				417'671.66

7. Bilanzzusammenzug

Bestand Ende Vorjahr			Kapitalkonto		Bestand Ende Rechnungsjahr	
Aktiven	Passiven		Bilanzfehlbetrag	Eigenkapital	Aktiven	Passiven
51'923'270.47		Gesamtaktiven			51'358'959.61	
	23'477'599.12	Gesamtpassiven				22'716'552.18
		Kapitalkonto				
	28'445'671.35	Eigenkapital Anfang Rechnungsjahr		28'445'671.35		
		Bilanzfehlbetrag Anfang Rechnungsjahr				
		Abschreibungen auf dem Bilanzfehlbetrag im Rechnungsjahr Kto. 990.3330	-			
		Gesetzlich vorgeschriebene Verwendung des Rechnungsergebnisses:				
		Ertragsüberschuss				
		Laufende Rechnung	Fr.	-	+196'736.08	
		Aufwandüberschuss				
		Laufende Rechnung	Fr.	+		
		Eigenkapital	Ende Rechnungsjahr	28'642'407.43		28'642'407.43
		Bilanzfehlbetrag	Ende Rechnungsjahr			
51'923'270.47	51'923'270.47				51'358'959.61	51'358'959.61

BESTANDESRECHNUNG

BR ZZ (Saldo) 100,101,...

Konto	Bestandesrechnung Zusammenzug Politische Gemeinde	01. Januar 2008	Veränderung Zuwachs	Abgang	31. Dezember 2008
1	AKTIVEN	51'923'270.47		564'310.86	51'358'959.61
10	Finanzvermögen	43'564'270.47		1'658'310.86	41'905'959.61
100	Flüssige Mittel	3'439'257.43		712'759.12	2'726'498.31
101	Guthaben	2'557'256.24	450'758.74		3'008'014.98
102	Anlagen	37'567'756.80		1'684'756.85	35'882'999.95
103	Transitorische Aktiven		288'446.37		288'446.37
11	Verwaltungsvermögen	8'359'000.00	1'094'000.00		9'453'000.00
114	Sachgüter	7'981'000.00	1'084'000.00		9'065'000.00
116	Investitionsbeiträge	378'000.00	10'000.00		388'000.00
2	PASSIVEN	51'923'270.47		564'310.86	51'358'959.61
20	Fremdkapital	20'045'301.42		1'095'215.95	18'950'085.47
200	Laufende Verpflichtungen	1'358'706.03	70'869.59		1'429'575.62
202	Langfristige Schulden	17'000'000.00		2'000'000.00	15'000'000.00
205	Transitorische Passiven	1'686'595.39	833'914.46		2'520'509.85
21	Verrechnungen	431'800.68	678'837.37		1'110'638.05
212	Steuern früherer Jahre	430'954.20	705'160.85		1'136'115.05
218	Übrige Verrechnungskonten	846.48		26'323.48	-25'477.00
22	Spezialfinanzierungen	3'000'497.02		344'668.36	2'655'828.66
228	Verpflichtungen Spezialfinanzierungen	3'000'497.02		344'668.36	2'655'828.66
23	Eigenkapital	28'445'671.35	196'736.08		28'642'407.43
239	Eigenkapital	28'445'671.35	196'736.08		28'642'407.43

BESTANDESRECHNUNG

BR detailliert (Saldo)

Konto	Bestandesrechnung Einzelkonti Politische Gemeinde	01. Januar 2008	Zuwachs	Veränderung Abgang	31. Dezember 2008
1	AKTIVEN	51'923'270.47		564'310.86	51'358'959.61
10	Finanzvermögen	43'564'270.47		1'658'310.86	41'905'959.61
100	Flüssige Mittel	3'439'257.43		712'759.12	2'726'498.31
1000	Kasse	10'289.50	2'588.15		12'877.65
1000.01	Kasse	10'289.50	2'506.75		12'796.25
1000.02	Kasse Mediothek		81.40		81.40
1001	Postcheck	3'071'761.36		550'163.30	2'521'598.06
1001.01	PC-Konto 80-44979-2	3'029'509.17		527'883.40	2'501'625.77
1001.02	PC-Konto ASR	42'252.19		22'279.90	19'972.29
1002	Banken	357'206.57		165'183.97	192'022.60
1002.01	ZKB Kto. 1156-0068.001	65'017.15	19'952.03		84'969.18
1002.02	UBS Kto. 291-927025.B1T	262'456.65		208'854.45	53'602.20
1002.03	ZKB Kto. 1125-0119.188 (Jugendsekret.)	17'465.85	9'185.30		26'651.15
1002.04	NAB Kto. 0885-455697-71	12'266.92	14'533.15		26'800.07
101	Guthaben	2'557'256.24	450'758.74		3'008'014.98
1010	Vorschüsse	165'817.80		5'597.20	160'220.60
1010.01	Quartierpläne	161'119.40			161'119.40
1010.10	Vorschusskonto Löhne (inkl. Pfändungen)			4'123.15	-4'123.15

BESTANDESRECHNUNG

BR detailliert (Saldo)

Konto	Bestandesrechnung Einzelkonti Politische Gemeinde	01. Januar 2008	Zuwachs	Veränderung Abgang	31. Dezember 2008
1010.20	Vorschusskonto Gemeindewerk	226.15		1.80	224.35
1010.22	Vorschusskonto Handarbeit Primarschule	4'472.25		1'472.25	3'000.00
1011	Kontokorrente	334'559.96		81'825.12	252'734.84
1011.01	Kontokorrent Gruppenwasserversorgung	35'577.35		20'358.30	15'219.05
1011.03	Kontokorrent ARA	-162'054.90	35'797.50		-126'257.40
1011.04	Kontokorrent Zweckverband Friedhof	24'715.05	1'530.70		26'245.75
1011.05	Kontokorrent Forstrevier Furttal	13'200.00		6'604.94	6'595.06
1011.06	Kontokorrent Zweckverband Feuerwehr			126'094.35	-126'094.35
1011.07	Kontokorrent Zweckverband Spitex	104'875.30		17'066.25	87'809.05
1011.08	Kontokorrent Zweckverband ZPF	86'149.60	21'791.65		107'941.25
1011.09	Kontokorrent Altersheim Furttal	12'090.80		12'090.80	
1011.10	Kontokorrent Schulzweckverband	9'991.70			9'991.70
1011.11	Kontokorrent Spital Dielsdorf	-20'435.20	43'986.30		23'551.10
1011.12	Kontokorrent Spital Limmattal	73'977.00	1'876.00		75'853.00
1011.14	Kontokorrent Zweckverband Sozialdienste	19'313.80	5'557.00		24'870.80
1011.15	Kontokorrent Zweckverb.Schutz + Rettung	137'159.46		10'149.63	127'009.83
1012	Steuerrestanzen	1'339'026.15	631'079.95		1'970'106.10
1012.00	Restanzen Grundsteuern	-6'629.00	6'629.00		
1012.01	Restanzen Steuern	1'345'655.15	624'450.95		1'970'106.10
1014	Beiträge von Gemeinwesen	307'559.05	17'310.80		324'869.85
1014.02	Staatsbeitrag Prämien KVG	307'559.05		1'905.45	305'653.60
1014.03	Staatsbeiträge gesetzl. wirtsch. Hilfe		19'216.25		19'216.25

BESTANDESRECHNUNG

BR detailliert (Saldo)

Konto	Bestandesrechnung Einzelkonti Politische Gemeinde	01. Januar 2008	Zuwachs	Veränderung Abgang	31. Dezember 2008
1015	Uebrige Debitoren	396'529.53		125'725.37	270'804.16
1015.01	Debitoren	5'441.00		906.00	4'535.00
1015.02	Verrechnungssteuerguthaben	16'797.08	5'328.08		22'125.16
1015.03	Wasser-/Abwasser-/Kehrichtgebühren	208'638.85		154'395.25	54'243.60
1015.04	Kehrichtgebühren (Industrie)	37'553.70		2'722.50	34'831.20
1015.06	Baurechtszinsen, Restanzen	124'236.40	22'554.05		146'790.45
1015.07	Pachtzinsen Familiengarten, Restanzen	470.00	83.75		553.75
1015.08	Mietzinsen, Restanzen		5'760.00		5'760.00
1015.10	Nachtparkgebühren	3'392.50		1'427.50	1'965.00
1019	Uebrige Guthaben	13'763.75	15'515.68		29'279.43
1019.04	PSP Management AG, Mietzinsdepot UBS	1'981.40			1'981.40
1019.05	Göhner Merkur AG, Mietzinsdepot CS	1'481.75	14.82		1'496.57
1019.06	Schaufelberger AG, Mietzinsdepot CS	2'154.31	21.54		2'175.85
1019.17	PSP Management AG, Mietzinsdepot UBS	3'099.50			3'099.50
1019.23	TUMA AG, Mietzinsdepot CS	2'049.02	20.49		2'069.51
1019.26	Baugen. Industrie & Gew., Mietzinsdep. ZKB	1'000.00			1'000.00
1019.29	Wincasa, Mietzinsdepot CS		2'718.00		2'718.00
1019.30	Wincasa, Mietzinsdepot CS		4'832.00		4'832.00
1019.31	Wincasa, Mietzinsdepot CS		3'856.00		3'856.00
1019.51	Vorsteuer Wasser	777.94	5'272.66		6'050.60
1019.52	Vorsteuer Abwasser	1'219.83		1'219.83	
102	Anlagen	37'567'756.80		1'684'756.85	35'882'999.95
1020	Festverzinsliche Wertpapiere	3'116.05	31.15		3'147.20
1020.01	Sparkonto ZKB, Griesser (Mietzinsdepot)	3'116.05	31.15		3'147.20

BESTANDESRECHNUNG

BR detailliert (Saldo)

Konto	Bestandesrechnung Einzelkonti Politische Gemeinde	01. Januar 2008	Zuwachs	Veränderung Abgang	31. Dezember 2008
1021	Aktien und Anteilscheine	521'350.00		182'628.00	338'722.00
1021.02	Aktien Gasversorgung	516'200.00		182'628.00	333'572.00
1021.03	Stammanteil Amtsbürgerschaft	150.00			150.00
1021.04	Emissionszentrale	5'000.00			5'000.00
1023	Grundeigentum	37'043'290.75		1'502'160.00	35'541'130.75
1023.01	Nicht überbaute Liegenschaften	15'070'414.95		1'502'160.00	13'568'254.95
1023.02	überbaute Liegenschaften	1'839'000.00			1'839'000.00
1023.03	Grundeigentum mit Baurecht/Pacht	20'133'875.80			20'133'875.80
103	Transitorische Aktiven		288'446.37		288'446.37
1030	Transitorische Aktiven		288'446.37		288'446.37
1030.00	Transitorische Aktiven		288'446.37		288'446.37
11	Verwaltungsvermögen	8'359'000.00	1'094'000.00		9'453'000.00
114	Sachgüter	7'981'000.00	1'084'000.00		9'065'000.00
1140	Grundstücke	-183'000.00	183'000.00		
1140.01	Grundstücke Gemeindegut	-183'000.00	183'000.00		
1141	Tiefbauten	2'162'000.00		128'000.00	2'034'000.00
1141.01	Tiefbauten Gemeindegut	984'000.00	54'000.00		1'038'000.00
1141.02	Tiefbauten Primarschule	92'000.00		10'000.00	82'000.00
1141.51	Tiefbauten Gemeindebetrieb Wasser	889'000.00		85'000.00	804'000.00
1141.52	Tiefbauten Gemeindebetrieb Abwasser	197'000.00		87'000.00	110'000.00

BESTANDESRECHNUNG

BR detailliert (Saldo)

Konto	Bestandesrechnung Einzelkonti Politische Gemeinde	01. Januar 2008	Zuwachs	Veränderung Abgang	31. Dezember 2008
1143	Hochbauten	5'774'000.00	1'029'000.00		6'803'000.00
1143.01	Hochbauten Gemeindegut	766'000.00		34'000.00	732'000.00
1143.02	Hochbauten Primarschule	5'008'000.00	1'063'000.00		6'071'000.00
1146	Mobilien	202'000.00	3'000.00		205'000.00
1146.01	Mobilier, Geräte, Maschinen, Fahrzeuge	178'000.00	8'000.00		186'000.00
1146.02	Mobilier, Geräte, Maschinen Primarschule	24'000.00		5'000.00	19'000.00
1149	Uebrige Sachgüter	26'000.00		3'000.00	23'000.00
1149.01	Geografisches Informationssystem	26'000.00		3'000.00	23'000.00
116	Investitionsbeiträge	378'000.00	10'000.00		388'000.00
1162	Gemeinden	370'000.00	11'000.00		381'000.00
1162.01	Gemeinde, Zweckverbände	370'000.00	11'000.00		381'000.00
1165	Private Institutionen	8'000.00		1'000.00	7'000.00
1165.01	Private Institutionen	8'000.00		1'000.00	7'000.00

BESTANDESRECHNUNG

BR detailliert (Saldo)

Konto	Bestandesrechnung Einzelkonti Politische Gemeinde	01. Januar 2008	Zuwachs	Veränderung Abgang	31. Dezember 2008
2	PASSIVEN	51'923'270.47		564'310.86	51'358'959.61
20	Fremdkapital	20'045'301.42		1'095'215.95	18'950'085.47
200	Laufende Verpflichtungen	1'358'706.03	70'869.59		1'429'575.62
2000	Kreditoren	1'145'224.93	53'469.79		1'198'694.72
2000.01	Kreditoren	1'125'271.58	95'557.24		1'220'828.82
2000.02	Sozialversicherungen (AHV/ALV)			57'295.40	-57'295.40
2000.52	MWST Abwasser		15'171.80		15'171.80
2000.53	MWST Abfall	19'953.35	36.15		19'989.50
2001	Depotgelder	212'966.05	18'031.15		230'997.20
2001.01	Mietzinsdepot, Griesser Claudia	3'116.05	31.15		3'147.20
2001.99	Depots Grundstückgewinnsteuern	209'850.00	18'000.00		227'850.00
2005	Durchlaufende Beiträge	515.05		631.35	-116.30
2005.01	Löhne	515.05		515.05	
2005.02	Löhne (Fehlerkonto)			116.30	-116.30
202	Langfristige Schulden	17'000'000.00		2'000'000.00	15'000'000.00
2021	Langfristige Darlehen	17'000'000.00		2'000'000.00	15'000'000.00
2021.06	UBS, 2.750%, 13.4.2009 Darlehen Nr. 927.025.90K	1'000'000.00			1'000'000.00
2021.07	UBS, 2.96%, 26.09.2008 Darlehen Nr. 927.025.90X	3'500'000.00		3'500'000.00	
2021.11	UBS, 2.740%, 1.9.2010 (PS) Darlehen Nr. 811.769.90E	2'000'000.00			2'000'000.00

BESTANDESRECHNUNG

BR detailliert (Saldo)

Konto	Bestandesrechnung Einzelkonti Politische Gemeinde	01. Januar 2008	Zuwachs	Veränderung Abgang	31. Dezember 2008
2021.13	UBS, 2.81%, 28.04.2010 Darlehen Nr. 927025.90K	1'500'000.00			1'500'000.00
2021.14	ZKB, 3.0%, 30.04.2012 Darlehen Nr. 1800-601984.01	1'000'000.00			1'000'000.00
2021.15	NAB, 2.46%, 08.09.2015	1'500'000.00			1'500'000.00
2021.16	NAB, 2.57%, 31.01.2013	1'500'000.00			1'500'000.00
2021.17	UBS, 2.665%	2'000'000.00			2'000'000.00
2021.20	UBS, 2.980%, 31.10.2016	2'000'000.00			2'000'000.00
2021.22	UBS, 3.48%, 01.06.2017 Darlehen Nr. 291-927025.90Y	1'000'000.00			1'000'000.00
2021.24	UBS, 3.45%, 03.09.2018 Darlehen Nr. 927.025.90R		1'500'000.00		1'500'000.00
205	Transitorische Passiven	1'686'595.39	833'914.46		2'520'509.85
2050	Transitorische Passiven		2'520'509.85		2'520'509.85
2050.00	Transitorische Passiven		2'520'509.85		2'520'509.85
2051	Verbindungskonto alte/neue Rechnung	1'686'595.39		1'686'595.39	
2051.01	Verbindungskonto alte/neue Rechnung	1'686'595.39		1'686'595.39	
21	Verrechnungen	431'800.68	678'837.37		1'110'638.05
212	Steuern früherer Jahre	430'954.20	705'160.85		1'136'115.05
2120	Zahlungen/Rückzahlungen SR-Abrechnungen	580'400.30	645'872.70		1'226'273.00
2120.01	SR-Abrechnung 2001	9'266.65		8'723.15	543.50
2120.02	SR-Abrechnung 2002	5'637.45		4'479.25	1'158.20
2120.03	SR-Abrechnung 2003	21'061.25		17'806.60	3'254.65
2120.04	SR-Abrechnung 2004	152'242.85		142'866.80	9'376.05
2120.05	SR-Abrechnung 2005	142'815.05		23'523.45	119'291.60

BESTANDESRECHNUNG

BR detailliert (Saldo)

Konto	Bestandesrechnung Einzelkonti Politische Gemeinde	01. Januar 2008	Zuwachs	Veränderung Abgang	31. Dezember 2008
2120.06	SR-Abrechnung 2006	245'366.80		139'640.45	105'726.35
2120.07	SR-Abrechnung 2007		986'922.65		986'922.65
2120.93	SR-Abrechnung 1993	4'010.25		4'010.25	
2122	Hilfskonti Umbuchungen SR-Abrechnungen	-149'446.10	59'288.15		-90'157.95
2122.02	SR-Abrechnungen 2002, Umbuchungen HK			160.40	-160.40
2122.03	SR-Abrechnungen 2003, Umbuchungen HK	-1'500.00	825.35		-674.65
2122.04	SR-Abrechnungen 2004, Umbuchungen HK	-1'000.00		4'896.95	-5'896.95
2122.05	SR-Abrechnungen 2005, Umbuchungen HK	-17'848.35	15'609.75		-2'238.60
2122.06	SR-Abrechnungen 2006, Umbuchungen HK	-125'087.50	43'368.20		-81'719.30
2122.07	SR-Abrechnungen 2007, Umbuchungen HK		531.95		531.95
2122.93	SR-Abrechnung 1993, Umbuchungen HK	-4'010.25	4'010.25		
218	Übrige Verrechnungskonten	846.48		26'323.48	-25'477.00
2180.01	Depot Hauswasseranschluss	40'941.08		13'575.11	27'365.97
2182.00	Prüfungen Ing.-büro Götschi	1'519.10		12.30	1'506.80
2189.01	Verschiedene Verrechnungen	-15'657.85		29'654.55	-45'312.40
2189.06	Pseudokonto	574.75		12.90	561.85
2189.50	Vorfinanzierung Zusatzleistungen	-21'494.00	15'126.00		-6'368.00
2189.51	Frankiermaschine	-4'821.10		2'686.77	-7'507.87
2189.52	Taghoy-Tubang Eva, Lohnverwaltung	331.40			331.40
2189.53	Vorverkauf Bilette	-600.00			-600.00
2189.54	Schick Sheik Duangrat, Lohnverwaltung	53.10	293.40		346.50
2189.55	Geisser Xaver, Lohnverwaltung		1'679.35		1'679.35
2189.58	Gürsoy Fatma, Lohnverwaltung		2'519.40		2'519.40

BESTANDESRECHNUNG

BR detailliert (Saldo)

Konto	Bestandesrechnung Einzelkonti Politische Gemeinde	01. Januar 2008	Zuwachs	Veränderung Abgang	31. Dezember 2008
22	Spezialfinanzierungen	3'000'497.02		344'668.36	2'655'828.66
228	Verpflichtungen Spezialfinanzierungen	3'000'497.02		344'668.36	2'655'828.66
2280.02	Ausgleichskonto Wasserwerk LR	164'001.46		183'354.77	-19'353.31
2280.03	Ausgleichskonto Wasserwerk IR	831'720.51		①161'468.73	670'251.78
2280.04	Ausgleichskonto Abwasser LR	532'932.68		20'544.72	512'387.96
2280.05	Ausgleichskonto Abwasser IR	1'111'412.07		12'806.63	1'098'605.44
2280.06	Ausgleichskonto Abfall LR	131'745.60	42'924.59		174'670.19
2280.07	Ausgleichskonto Abfall IR	25'000.00			25'000.00
2281.01	Fonds Ersatzabgabe Schutzraumbauten	133'696.05	18'547.25		152'243.30
2281.03	Forstreservefonds	69'988.65		27'965.35	42'023.30
23	Eigenkapital	28'445'671.35	196'736.08		28'642'407.43
239	Eigenkapital	28'445'671.35	196'736.08		28'642'407.43
2390.01	Eigenkapital	28'445'671.35	196'736.08		28'642'407.43

①inkl. Korrektur aus Jahresrechnung 2007 (Fr. 79'790.31 - Fr. 7'790.31 = Fr. 72'000.--)

9. Bestandesrechnung 2008 Einzelheiten zu Vermögenswerten

Kontengruppe 101 Guthaben einschliesslich Restanzen
Kontengruppe 102 Anlagen ohne Sachwertanlagen / Konten 1023 - 1039

**Einzelheiten zu den Vermögenswerten sofern
sie nicht direkt aus der Bilanz ersichtlich sind.**

Bezeichnung	Verfall	Zinsfuss %	Zinstermin	Bestand Ende Vorjahr	Veränderungen im Rechnungsjahr	Bestand Ende Rechnungsjahr
1010.01						
Quartierpläne						
- Quartierplan Gass				54'807.65	0.00	54'807.65
- Quartierplan Langwies				-9'003.00	0.00	-9'003.00
- Quartierplan Gloggensink				75'528.75	0.00	75'528.75
- Quartierplan Gass-Süd				39'786.00	0.00	39'786.00
				<i>161'119.40</i>	<i>0.00</i>	<i>161'119.40</i>
1010.10						
Vorschusskonto Löhne				0.00	-4'123.15	-4'123.15
1010.20						
Vorschusskonto Gemeindewerk				226.15	-1.80	224.35
1010.22						
Vorschusskonto Handarbeit Primarschule				4'472.25	-1'472.25	3'000.00
1011.01						
Kontokorrent Gruppenwasserversorgung				35'577.35	-20'358.30	15'219.05
1011.03						
Kontokorrent ARA				-162'054.90	35'797.50	-126'257.40
1011.04						
Kontokorrent Zweckverband Friedhof				24'715.05	1'530.70	26'245.75
1011.05						
Kontokorrent Forstrevier Furttal				13'200.00	-6'604.94	6'595.06
1011.06						
Kontokorrent Zweckverband Feuerwehr				0.00	-126'094.35	-126'094.35

9. Bestandesrechnung 2008 Einzelheiten zu Vermögenswerten

Kontengruppe 101 Guthaben einschliesslich Restanzen
Kontengruppe 102 Anlagen ohne Sachwertanlagen / Konten 1023 - 1039

**Einzelheiten zu den Vermögenswerten sofern
sie nicht direkt aus der Bilanz ersichtlich sind.**

Bezeichnung	Verfall	Zinsfuss %	Zinstermin	Bestand Ende Vorjahr	Veränderungen im Rechnungsjahr	Bestand Ende Rechnungsjahr
1011.07 Kontokorrent Zweckverband Spitex				104'875.30	-17'066.25	87'809.05
1011.08 Kontokorrent Zweckverband ZPF				86'149.60	21'791.65	107'941.25
1011.09 Kontokorrent Altersheim Furttal				12'090.80	-12'090.80	0.00
1011.10 Kontokorrent Schulzweckverband				9'991.70	0.00	9'991.70
1011.11 Kontokorrent Spital Dielsdorf				-20'435.20	43'986.30	23'551.10
1011.12 Kontokorrent Spital Limmattal				73'977.00	1'876.00	75'853.00
1011.14 Kontokorrent Zweckverband Sozialdienste				19'313.80	5'557.00	24'870.80
1011.15 Kontokorrent Zweckverband Schutz + Rettung				137'159.46	-10'149.63	127'009.83
1012.00 Restanzen Grundsteuern						
- Häseli, Guthaben Grundstückgewinnsteuer				-10'794.00	10'794.00	0.00
- Rickli, Restschuld Grundstückgewinnsteuer				4'165.00	-4'165.00	0.00
				-6'629.00	6'629.00	0.00

9. Bestandesrechnung 2008 Einzelheiten zu Vermögenswerten

Kontengruppe 101 Guthaben einschliesslich Restanzen
Kontengruppe 102 Anlagen ohne Sachwertanlagen / Konten 1023 - 1039

**Einzelheiten zu den Vermögenswerten sofern
sie nicht direkt aus der Bilanz ersichtlich sind.**

Bezeichnung	Verfall	Zinsfuss %	Zinstermin	Bestand Ende Vorjahr	Veränderungen im Rechnungsjahr	Bestand Ende Rechnungsjahr
1012.01						
Restanzen Steuern						
- SR 1999				801.85	-829.45	-27.60
- SR 2000				2'622.70	-298.30	2'324.40
- SR 2001				13'447.95	-7'121.30	6'326.65
- SR 2002				23'138.05	-7'907.10	15'230.95
- SR 2003				62'173.45	-31'569.75	30'603.70
- SR 2004				134'408.15	-86'150.30	48'257.85
- SR 2005				145'860.35	-42'432.35	103'428.00
- SR 2006				148'678.25	24'354.45	173'032.70
- SR 2007				814'524.40	-204'740.25	609'784.15
- JA 2008				0.00	981'145.30	981'145.30
				<i>1'345'655.15</i>	<i>624'450.95</i>	<i>1'970'106.10</i>
1014.02						
Staatsbeiträge Prämien KVG				307'559.05	-1'905.45	307'559.05
1014.03						
Staatsbeiträge gesetzl. wirtsch. Hilfe				0.00	19'216.25	19'216.25
1015.02						
Verrechnungssteuerguthaben				16'797.08	5'328.08	22'125.16
1015.01 Debitoren				5'441.00	-906.00	4'535.00
1015.03 Wasser- und Abwassergebühren				208'638.85	-154'395.25	54'243.60
1015.04 Kehrichtgebühren				37'553.70	-2'722.50	34'831.20
1015.10 Nachtparkgebühren				3'392.50	-1'427.50	1'965.00
<i>Total Restanzen Debitorenguthaben (Details gem. Restanzenliste im Anhang)</i>				<i>255'026.05</i>	<i>-159'451.25</i>	<i>95'574.80</i>

9. Bestandesrechnung 2008 Einzelheiten zu Vermögenswerten

Kontengruppe 101 Guthaben einschliesslich Restanzen
Kontengruppe 102 Anlagen ohne Sachwertanlagen / Konten 1023 - 1039

**Einzelheiten zu den Vermögenswerten sofern
sie nicht direkt aus der Bilanz ersichtlich sind.**

Bezeichnung	Verfall	Zinsfuss %	Zinstermin	Bestand Ende Vorjahr	Veränderungen im Rechnungsjahr	Bestand Ende Rechnungsjahr
1015.06						
Baurechtszinsen, Restanzen						
- Dispotrans AG, Baurechtzins 2005				6'193.10	-6'193.10	0.00
- ASD Herzog + Partner, Baurechtszins 2006				1'777.20	-1'777.20	0.00
- ASD Herzog + Partner, Baurechtszins 2007				28'670.40	-23'003.40	5'667.00
- Kunststoff + Platten AG, Baurechtzins 2007				6'870.50	0.00	6'870.50
- Dispotrans AG, Baurechtszins 2007				80'725.20	-80'725.20	0.00
- Dispotrans AG, Baurechtzins 2008				0.00	91'984.20	91'984.20
- Halfen-Deha AG, Baurechtszins 2008				0.00	9'857.35	9'857.35
- Tyrec AG, Baurechtszins 2008				0.00	18'670.40	18'670.40
- Kunststoff + Platten AG, Baurechtzins 2008				0.00	13'741.00	13'741.00
				124'236.40	22'554.05	146'790.45
1015.07						
Pachtzinsen Familiengarten, Restanzen						
- Zerferino, Pachtzins 2007				470.00	470.00	0.00
- Marcarini, Pachtzins 2008				0.00	-470.00	83.75
- Schiebler, Pachtzins 2008				0.00	-335.00	470.00
				470.00	-335.00	553.75
1015.08						
Mietzinsen, Restanzen						
- Griesser, Miete 2008				0.00	5'280.00	5'280.00
- Griesser, Nebenkosten 2008				0.00	480.00	480.00
				0.00	5'760.00	5'760.00
1019.04						
Guthaben an Private						
- PSP Management AG, Mietzinsdepot [Ⓢ]				1'981.40	0.00	1'981.40
[Ⓢ] Bis zum Rechnungsabschluss kein Kontoabschluss per 31.12.08 verfügbar; Jahreszins 2008 wird in Rechnung 2009 verbucht (Geringfügigkeit)						

9. Bestandesrechnung 2008 Einzelheiten zu Vermögenswerten

Kontengruppe 101 Guthaben einschliesslich Restanzen
Kontengruppe 102 Anlagen ohne Sachwertanlagen / Konten 1023 - 1039

**Einzelheiten zu den Vermögenswerten sofern
sie nicht direkt aus der Bilanz ersichtlich sind.**

Bezeichnung	Verfall	Zinsfuss %	Zinstermin	Bestand Ende Vorjahr	Veränderungen im Rechnungsjahr	Bestand Ende Rechnungsjahr
1019.05 Guthaben an Private - Göhner Merkur AG, Mietzinsdepot				1'481.75	14.82	1'496.57
1019.06 Guthaben an Private - Schaufelberger AG, Mietzinsdepot				2'154.31	21.54	2'175.85
1019.17 Guthaben an Private - PSP Management AG, Mietzinsdepot [Ⓛ]				3'099.50	0.00	3'099.50
[Ⓛ] Bis zum Rechnungsabschluss kein Kontoabschluss per 31.12.08 verfügbar; Jahreszins 2008 wird in Rechnung 2009 verbucht (Geringfügigkeit)						
1019.23 Guthaben an Private - TUMA AG, Mietzinsdepot				2'049.02	20.49	2'069.51
1019.26 Guthaben an Private - Baugenossenschaft Industrie & Gewerbe, Mietzinsdepot				1'000.00	0.00	1'000.00
1019.29 Guthaben an Private - Wincasa, Mietzinsdepot				0.00	2'718.00	2'718.00
1019.30 Guthaben an Private - Wincasa, Mietzinsdepot				0.00	4'832.00	4'832.00

9. Bestandesrechnung 2008 Einzelheiten zu Vermögenswerten

Kontengruppe 101 Guthaben einschliesslich Restanzen
Kontengruppe 102 Anlagen ohne Sachwertanlagen / Konten 1023 - 1039

**Einzelheiten zu den Vermögenswerten sofern
sie nicht direkt aus der Bilanz ersichtlich sind.**

Bezeichnung	Verfall	Zinsfuss %	Zinstermin	Bestand Ende Vorjahr	Veränderungen im Rechnungsjahr	Bestand Ende Rechnungsjahr
1019.31 Guthaben an Private - Wincasa, Mietzinsdepot				0.00	3'856.00	3'856.00
1019.51 Vorsteuer Wasser - 4. Quartal 2007				777.94	5'272.66	6'050.60
1019.52 Vorsteuer Abwasser - 4. Quartal 2007				1'219.83	-1'219.83	0.00
1020.01 Guthaben an Private - Griesser Mietzinsdepot				3'116.05	31.15	3'147.20
1021.02 Aktien Gasversorgung Zürich AG				516'200.00	-182'628.00	333'572.00
1021.03 Stammanteil Amtsbürgschaft				150.00	0.00	150.00
1021.04 Emmissionszentrale, Anteilschein				5'000.00	0.00	5'000.00

9. Bestandesrechnung 2008 Einzelheiten zu den Schulden

Kontengruppe 202 Langfristige Schulden Kontengruppe 204 Rückstellungen - mit Hinweisen auf Verbuchung	Einzelheiten zu den Schulden, sofern sie nicht direkt aus der Bilanz ersichtlich sind.					
Bezeichnung	Verfall	Zinsfuss %	Zinstermin	Bestand Ende Vorjahr	Veränderungen im Rechnungsjahr	Bestand Ende Rechnungsjahr
2021.06 UBS, Fester Vorschuss Nr. 927025.90K	13.04.2009	2.750	31.12.	1'000'000.00	0.00	1'000'000.00
2021.07 UBS, Festkredit Nr. 927025.90X	26.09.2008	2.960	31.12.	3'500'000.00	0.00	0.00
2021.11 UBS, Festkredit (Primarschule), Nr. 811769.90E	01.09.2010	2.740	31.12.	2'000'000.00	0.00	2'000'000.00
2021.13 UBS, Festkredit Nr. 927025.90K	28.04.2010	2.810	31.12.	1'500'000.00	0.00	1'500'000.00
2021.14 ZKB, Festdarlehen Nr. 601984.01	30.04.2012	3.000	31.12.	1'000'000.00	0.00	1'000'000.00
2021.15 NAB, Festvorschuss Nr. 455697-7G-1	08.09.2015	2.460	31.12.	1'500'000.00	0.00	1'500'000.00
2021.16 NAB, Festvorschuss Nr. 455697-7G-2	30.01.2013	2.570	31.12.	1'500'000.00	0.00	1'500'000.00
2021.17 UBS, Festkredit Nr. 927025.90K	30.01.2014	2.665	31.12.	2'000'000.00	0.00	2'000'000.00
2021.20 UBS, Festkredit Nr. 927025.90D	31.10.2016	2.980	31.12.	2'000'000.00	0.00	2'000'000.00
2021.22 UBS, Festkredit Nr. 927025.90Y	01.06.2017	3.480	31.12.	1'000'000.00	1'000'000.00	1'000'000.00
2021.24 UBS, Festkredit Nr. 927025.90R	03.09.2018	3.450	31.12.	0.00	1'000'000.00	1'500'000.00
				17'000'000.00	2'000'000.00	15'000'000.00

10. Abschreibungstabelle

Verwaltungsvermögen	Buchwert Anfang Rechnungsjahr [Ⓜ]	Netto Investitionen Rechnungsjahr	Buchwert vor Abschreibung	Abschreibungen			Buchwert Ende Rechnungsjahr
				%	ordentliche	zusätzliche	
1141.01 [Ⓛ] Tiefbauten Gemeindegut	801'000.00	352'425.15	1'153'425.15	10.00	115'425.15	0.00	1'038'000.00
1141.02 Tiefbauten Primarschule	92'000.00	0.00	92'000.00	10.00	10'000.00	0.00	82'000.00
1141.51 [Ⓜ] Tiefbauten Gemeindebetrieb Wasser	817'000.00	76'468.73	893'468.73	10.00	89'468.73	0.00	804'000.00
1141.52 Tiefbauten Gemeindebetrieb Abwasser	197'000.00	-74'193.37	122'806.63	10.00	12'806.63	0.00	110'000.00
1143.01 Hochbauten Gemeindegut	766'000.00	48'000.00	814'000.00	10.00	82'000.00	0.00	732'000.00
1143.02 Hochbauten Primarschule	5'008'000.00	1'738'312.50	6'746'312.50	10.00	675'312.50	0.00	6'071'000.00
1146.01 Mobiliar, Geräte ..., Gemeindegut	178'000.00	54'697.95	232'697.95	20.00	46'697.95	0.00	186'000.00
1146.02 Mobiliar, Geräte ..., Primarschule	24'000.00	0.00	24'000.00	20.00	5'000.00	0.00	19'000.00
1149.01 Übrige Sachgüter, GIS	26'000.00	0.00	26'000.00	10.00	3'000.00	0.00	23'000.00
1162.01 Investitionsbeiträge, Gemeinden ...	370'000.00	53'960.00	423'960.00	10.00	42'960.00	0.00	381'000.00
1165.01 Investitionsbeiträge, Private Institutionen	8'000.00	0.00	8'000.00	10.00	1'000.00	0.00	7'000.00
	8'287'000.00	2'249'670.96	10'536'670.96		1'083'670.96	0.00	9'453'000.00

[Ⓛ]Verrechnung Negativsaldo 1140.01 gem. JR 2007 mit 1141.01

[Ⓜ]Saldo 2007 (Fr. 889'000.--) abzgl. Korrektur JR 2007 (Fr. 72'000.--)

Total Abschreibungen **1'083'670.96**

11. Verpflichtungskreditkontrolle 2008

Kreditbeschluss				Konto-Nr./Kreditbezeichnung	Kreditkontrolle						
Datum	Organ	Bruttokredit Nettokredit	B N		Kumulierte Gesamtausgaben ¹⁾	Saldo/Restkredit Kreditüberschreitung	+	-	Kumulierte Gesamteinnahmen	Abnahme der Abrechnung Datum	Organ
09.05.2000	GR	120'000.00	B	GEP, 710.5016.00	189'515.73	-69'515.73	-		0.00		
02.12.2003	GV	1'400'000.00	B	GWP, 701.5016.01	1'213'916.41	186'083.59	+	8'250.00			
08.06.2004	GV	50'000.00	B	Fluglärmbekämpfung, 780.3185.00	7'444.65	42'555.35	+	0.00			
07.12.2004	GV	4'000'000.00	B	GWF Versorgungsleitung Furttal, 701.5011.00	0.00	4'000'000.00	+	0.00			
13.06.2006	GV	1'010'000.00	B	Mieterausbau Sozialdienst Dielsdorf, 589.5620.01	28'548.00	981'452.00	+	0.00			
12.12.2006	GV	450'000.00	B	Heizzentrale ARA Furthof, 710.5623.00	258'417.53	191'582.47	+	0.00			
12.06.2007	GV	118'000.00	B	Sanierung Leepünt 2. Etappe, Projektierung, 217.5030.01 [Ⓞ]	115'000.00	3'000.00	+	0.00			
12.06.2007	GV	1'947'000.00	B	Gesamterneuerung Spital Limmattal, 400.5620.01	6'640.00	1'940'360.00	+	0.00			
12.06.2007	GV	247'279.60	B	Spital Dielsdorf, Bauprojekt "Park", 410.5620.01	0.00	247'279.60	+	0.00			
12.06.2007	GV	26'850.10	B	Spital Dielsdorf, Erweiterung Mehrzweckraum, 410.5620.02	17'320.50	9'529.60	+	0.00			
04.12.2007	GV	107'000.00	B	Verkehrsberuhigende Massnahmen, Projekt, 620.5010.08	66'863.50	40'136.50	+	0.00			
04.12.2007	GV	2'090'000.00	B	Sanierung Leepünt, 2. Etappe, 217.5030.01	1'736'930.10	353'069.90	+	18'900.00			
10.06.2008	GV	700'000.00	B	Sanierung Im Sytenacher, 620.5010.06 / 701.5010.06	223'241.00	476'759.00	+	0.00			
10.06.2008	GV	50'000.00	B	Tagesstrukturen, bauliche Anpassungen	0.00	50'000.00	+	0.00			
19.08.2008	GR	96'000.00	B	Stammgleisanlage, Brücke Furtbach, 640.5010.00	167'017.20	-71'017.20	-	0.00			
				[Ⓞ] inkl. Saldo aus 2007 (in Kontrolle nicht nachgeführt) - Fr. 94'717.60							

12. Inventarveränderungen 2008

Kontonummer		Beschreibung des Inventarobjektes	Gesamtwerte und Hinweise				
Bestandesrechnung	Verwaltungsrechnung		Kauf oder Erstellung	+	Veräußerung Uebertragung	-	Inventarnummer
1023.01		Kat.-Nr. 2831, 1'119 m2, Meierhofstrasse			738'540.00		13
1023.01		Kat.-Nr. 2832, 1'157 m2, Meierhofstrasse			763'620.00		14
	020.5060.03	Applikationsserver, HP ProLiant DL380R inkl. Software	20'879.70				643
	020.5060.03	Client HP dc7800 CMT C2D E6750 inkl. 19" TFT L1950	1'800.00				644
	020.5060.03	Client HP dc7800 CMT C2D E6750 inkl. 19" TFT L1950	1'800.00				645
	020.5060.03	Client HP dc7800 CMT C2D E6750 inkl. 19" TFT L1950	1'800.00				646
	090.3110.00	Wasserewärmer Buma 200Lt. (Dorfstrasse 9)	2'966.70				647
	090.3110.00	Kühlschrank Electrolux EK242V (Gemeindehaus)	1'699.15				648
	210.3110.00	MacBook, 13.3", 2.4GHz, 2GB RAM	1'944.00				649
	210.3110.00	HP Color Laserjet 4700N	2'390.00				650
	210.3310.00	Monitor EMP-W5D LCD 1280x720	1'308.20				651
	210.3110.00	MacBook, 2.1 GHz	1'249.00				652
	210.3110.00	MacBook, 2.1 GHz	1'249.00				653
	210.3110.00	MacBook, 2.1 GHz	1'249.00				654
	210.3110.00	MacBook, 2.1 GHz	1'249.00				655
	210.3110.00	IMac 20", 2.4 GHz	1'499.00				656
	210.3110.00	IMac 20", 2.4 GHz	1'499.00				657
	210.3110.00	IMac 20", 2.4 GHz	1'499.00				658
	210.3110.00	IMac 20", 2.4 GHz	1'499.00				659
	210.3110.00	IMac 20", 2.4 GHz	1'499.00				660
	210.3110.00	IMac 20", 2.4 GHz	1'499.00				661
	210.3110.00	IMac 20", 2.4 GHz	1'499.00				662
	210.3110.00	IMac 20", 2.4 GHz	1'499.00				663
	210.3110.00	IMac 20", 2.4 GHz	1'499.00				664
	210.3110.00	IMac 20", 2.4 GHz	1'499.00				665
	210.3110.00	IMac 20", 2.4 GHz	1'499.00				666

Zu beachten: Bauten werden erst nach ersteller Gesamtrechnung in die Inventarveränderungsliste bzw. das Inventar aufgenommen.

12. Inventarveränderungen 2008

Kontonummer		Beschreibung des Inventarobjektes	Gesamtwerte und Hinweise		
Bestandesrechnung	Verwaltungsrechnung		Kauf oder Erstellung	+ Veräusserung - Uebertragung	Inventarnummer
	210.3110.00	IMac 20", 2.4 GHz	1'499.00		667
	210.3110.00	IMac 20", 2.4 GHz	1'499.00		668
	217.3110.00	Offener Schrank 308, 80/44/110 cm (Schulsekretariat)	1'539.75		669
	341.3110.00	Waschautomat V-Zug Adora S256	2'852.00		670
	620.3111.00	Schlagschrauber CP-7763	1'070.00		671
	620.3111.00	Hochdruckreiniger Kärcher HD10/21	2'198.40		672
	620.3113.00	Trocknungsschrank ST4	4'024.25		673

Zu beachten: Bauten werden erst nach ersteller Gesamtrechnung in die Inventarveränderungsliste bzw. das Inventar aufgenommen.

13. Sonderrechnungen - Legate, Stiftungen

Bezeichnung und Zweckbestimmung:	<i>Keine</i>		Jahresrechnung 2008					
			Soll	Haben				
1. Ertrag								
1.1. Zinsen von Kapitalien								
Kapital	Zinsfuß %	Zinstermin	Verfall	Bezeichnung				
<table border="1" style="width: 100%; height: 40px; border-collapse: collapse;"> <tr><td> </td></tr> <tr><td> </td></tr> <tr><td> </td></tr> <tr><td> </td></tr> </table>								
1.2. Uebrige Erträge								
2. Aufwand								
Ertragsüberschuss								
3. Abschluss								
Aufwandüberschuss								
Reinvermögen Ende Rechnungsjahr								
4. Bilanz								
Aktivenüberschuss = Reinvermögen								

14. Rechnungsabschiede 2008

Abschied der Finanzverwaltung

Die Richtigkeit und Vollständigkeit der vorstehenden Jahresrechnung 2006
und der Sonderrechnungen bestätigt:

Ort, Datum

8108 Dällikon, 2. März 2009

Rechnungsführer / Unterschrift

15. Nachweis Debitorenrestanzen per 31.12.2008

Restanzen Debitoren

Nachweis gemäss "OP-Liste" Debitoren per 31.12.2008 (siehe Seite 50 Jahresrechnung 2008)

Bezeichnung	Bestand Ende Vorjahr	Veränderungen im Rechnungsjahr	Bestand Ende Rechnungsjahr
1015.01 Debitoren	5'441.00	-906.00	4'535.00
1015.03 Wasser-, Abwasser- und Kehrrechtgebühren	208'638.85	-154'395.25	54'243.60
1015.04 Kehrrechtgebühren (Industrie)	37'553.70	-2'722.50	34'831.20
1015.10 Nachtparkgebühren	3'392.50	-1'427.50	1'965.00
Total Restanzen Debitorenguthaben	255'026.05	-159'451.25	95'574.80
Vorauszahlungen (Belegart VZ)			-210.00
Total gem. Liste der offenen Debitorenposten per 31.12.2008			<u><u>95'364.80</u></u>

15. Nachweis Debitorenrestanzen per 31.12.2008

Gemeinde Dällikon		Politische Gemeinde					
Liste der offenen Debitorenposten rückwirkend per 31.12.2008							
Reihenfolge nach Belegart / Detail nach Kundennummer							
Bel.-Nr.	Art	FIBU-Datum	ISO	Beleg-Betrag	Beleg-OP	fälliger Betrag	
Pos.-Nr. (P)	Konto	KST1	KST2	Positions-Betrag	Positions-Bemerkung		
Zlg.-Pos (Z)	Art	Zlg.-Datum	ISO	Zahlungs-Betrag			
Belegart RBP							
Total Belegart RBP		3 Beleg(e)	CHF	2'050.00	2'050.00	1'800.00	
Belegart RBU							
Total Belegart RBU		94 Beleg(e)	CHF	55'382.35	54'243.60	53'782.70	
Belegart RBW							
Total Belegart RBW		3 Beleg(e)	CHF	2'210.00	2'210.00	1'965.00	
Belegart REW							
Total Belegart REW		12 Beleg(e)	CHF	215.00	215.00	25.00	
Belegart RGP							
Total Belegart RGP		1 Beleg(e)	CHF	60.00	60.00	0.00	
Belegart RNP							
Total Belegart RNP		19 Beleg(e)	CHF	2'460.85	1'965.00	1'965.00	
Belegart RWI							
Total Belegart RWI		108 Beleg(e)	CHF	35'226.00	34'831.20	3'799.50	
Belegart VZ							
Total Belegart VZ		4 Beleg(e)	CHF	0.00	-210.00	-210.00	
Gesamttotal		244 Beleg(e)	CHF	97'604.20	95'364.80	63'127.20	
02.03.2009							

16. Beteiligungen

Beteiligungen per 31.12.2008 (siehe im übrigen Anhang zur Jahresrechnung)

Name/Sitz	Gesellschaftsform	Tätigkeitsgebiet	Nominalkapital	Eigentumsanteil	Stimmanteil Exekutive/Legislative	Bestand Ende Vorjahr	Veränderungen im Rechnungsjahr	Bestand Ende Rechnungsjahr	Anschaffungswert	Rechnungslegungs-norm	Risiken/Bemerkungen
Erdgas Zürich AG, Zürich	Aktiengesellschaft	Erdgasversorgung	69'000'000		Leg. = 356 von 300'000	516'200.00	-182'628.00	333'572.00	289'428.00	Swiss GAAP FER	356 Namenaktien; Nominalwert Fr. 230.--; Titel-Nrn. 293'256-293'611; Kurswert per 31.12.2008: Fr. 937.--/Aktie; Veräusserungsbeschränkung
Verkehrsbetriebe Glattal AG, Glattbrugg	Aktiengesellschaft	öffentlicher Verkehrsbetrieb	230'000			0.00	0.00	0.00	10'000.00	REVO	10 Namenaktien; Nominalwert Fr. 1'000.--; Titel-Nrn. 191-200
Theater für den Kanton Zürich, Winterthur	Genossenschaft	Theaterproduktion				0.00	0.00	0.00	900.00		3 Anteilscheine; Nominalwert 300.--; Titel-Nrn. 1896-1898
Amtsbürgerschaft, Embrach	Genossenschaft	Übernahme von Amtskautionen				150.00	0.00	150.00	150.00		1 Anteilschein; Nominalwert Fr. 150.--
Emissionszentrale der Schweizer Gemeinden, Bern	Genossenschaft	Kapitalbeschaffung Gemeinden	4'319'000'000			5'000.00	0.00	5'000.00	5'000.00		1 Anteilschein; Nominalwert Fr. 5'000.--
Waldkorporation Altberg, Hüttikon	Privatrechtliche Korporation (Art. 59.3 ZGB)	Waldbewirtschaftung			Leg. = 8 Stimmen von 360	0.00	0.00	0.00			8 Teilrechte à Fr. 2'000.--
Total						521'350.00	-182'628.00	338'722.00			

17. Erläuterungen zur Jahresrechnung

Konto	Kommentar (Begründung Budgetabweichungen Laufende Rechnung > Fr. 10'000.00; Abweichungen bei Positionen, die sich aus Zweckverbandsrechnungen ergeben werden nicht begründet)
011.3180.00	Aufwendungen Runder Tisch Finanzen; Gebührenerhöhungen Gemeindeamt für Revisionstätigkeit.
020.3102.00	Mehraufwand Stelleninserate durch unvorhersehbare Personalmutationen.
020.3182.01	Aufwendungen stehen in Abhängigkeit zur Bautätigkeit - schwer vorhersehbar; siehe auch Kto. 020.4310.00.
020.4310.00	Erträge stehen in Abhängigkeit zur Bautätigkeit - schwer vorhersehbar; siehe auch Kto. 020.3182.01.
090.3080.00	Outsourcing Hauswartung (Pensionierung Ehepaar Zraggen; Reinigung neu durch Fa. Cowa AG).
090.3120.00	Erhöhung der Energie-, insbesondere der Erdöl- und Erdgaspreise (Zunahme Stromkosten gegenüber 2007 +18%; Erdöl +87%; Erdgas +22%)
100.3152.00	Datenmigration auf neues IT-System (Neustrukturierung Betreuungskreise) - bei Budgetierung noch nicht bekannt.
100.4360.01	Gebührenerträge 4. Quartal 2008 auf Grund personeller Engpässe durch Betriebsamt noch nicht abgerechnet.
210.3080.00	Viele Krankheitsfälle; kann nicht genau budgetiert werden.
210.3100.00	Neue Lehrmittel Deutsch / Mathematik (Deutsch Mittelstufe --> Vorgabe durch Kanton). Mehraufwand Material durch Umsetzung VSG.
210.3510.00	Beschluss Regierungsrat Dezember 2007: Teuerungsausgleich 0,9% / Stufenanstieg 0,4% für alle sowie mehr Vollzeiteinheiten ab August 2008. Ein Teil von Kto. 219.3011.00 über Kantonsrechnung abgerechnet.
210.3511.00	Längerer Krankheitsausfall einer Lehrperson. Vikariatskosten gehen zu Lasten Gemeinde.
217.3010.00	Umstrukturierung - Wegfall Hauswartung Schulliegenschaft, Verschiebung zu Fremdreinigung (siehe Kto. 217.3140.00)

17. Erläuterungen zur Jahresrechnung

Konto	Kommentar (Begründung Budgetabweichungen Laufende Rechnung > Fr. 10'000.00; Abweichungen bei Positionen, die sich aus Zweckverbandsrechnungen ergeben werden nicht begründet)
217.3120.00	Erhöhung der Energie-, insbesondere der Erdöl- und Erdgaspreise (Zunahme Stromkosten gegenüber 2007 +3%; Erdgas +22%)
217.3140.00	Umstrukturierung Hauswartung (siehe 217.3010.00); Mehraufwand Dritter/Reinigung, Vandalenakte.
219.3010.00	Pensenerhöhung von 50% auf 60% und Abgeltung Überstundenleistungen Schulverwalterin.
219.3011.00	siehe 210.3510.00 --> Ein Teil der Schulleitungs-Pensen wurde über Kantonsrechnung abgerechnet.
220.3520.00	Grösserer Aufwand als angenommen (Kann zur Zeit des Budgets nur angenommen werden).
220.4520.00	Sonderklasse A - Vertragsauflösung mit Dänikon per Juli 2008 --> Kostenübernahme Dänikon nur bis Juli 2008 (Bei Budgetierung noch nicht bekannt).
341.3140.00	Wechsel Hauswart, Sanierung Wohnung Hauswart, Defekte Scheiben Hallenbad.
400.3621.00	Abhängig von Patientenzahlen bzw. Pflgetagen - nicht budgetierbar.
520.XXXX.XX	Tendenz nach wie vor steigend; Aufwand steht in Abhängigkeit zu den Fallzahlen.
530.XXXX.XX	Nettoaufwand ungebrochen steigend; Aufwand steht in Abhängigkeit zu den Fallzahlen.
580.XXXX.XX	Fallzahlen und damit Nettoaufwand nach wie vor steigend.
588.4366.00	Höhe der Rückerstattungen steht in Abhängigkeit zu den Aufwendungen; siehe Kto. 588.3666.00.
620.3010.00	Schaffung zusätzliche 50%-Stelle durch Gemeinderat per 1.1.2008.
701.3111.00	Leistungsbruch mit Ersatz Hydranten - nicht vorhersehbar.
701.3142.00	Nicht vorhersehbare Leistungsbrüche

17. Erläuterungen zur Jahresrechnung

Konto	Kommentar (Begründung Budgetabweichungen Laufende Rechnung > Fr. 10'000.00; Abweichungen bei Positionen, die sich aus Zweckverbandsrechnungen ergeben werden nicht begründet)
710.4341.00	Rückgang Wasserverbrauch - "nasser Sommer".
790.3180.00	Siedlungsentwicklung (Fr. 18'900.-- a.o. GR-Kredit).
900.3300.00	Als Folge der wesentlich höheren Steuererträge der letzten Jahre hat die Zahl der Betreibungen/Abschreibungen leicht zugenommen.
900.4000.00 / 900.4002.00	Deutliche Zunahme bei den Steuererträgen von natürlichen Personen in der Steuerperiode 2008 wie auch bei der Veranlagung von noch pendenten .Einschätzungen aus den Vorjahren - Steuerertrag frühere Jahre steht auch in Abhängigkeit zur Einschätzungstätigkeit des Kant. Steueramtes.
900.4004.00	Erneute Zunahme von quellensteuerpflichtigen Personen aus dem grenznahen Raum.
900.4006.00 / 900.4007.00	Erträge sind vom wirtschaftlichen Umfeld und der Einschätzungstätigkeit des Kant. Steueramtes abhängig - Budgetierung schwierig.
900.4030.00	Weniger Händerungen als erwartet - Budgetierung schwierig.
900.4210.00	Die ab 2008 gültige Erhöhung des Verzugszinseszinses zeigte bis anhin entgegen den Erwartungen noch keine Wirkung.
940.3300.00	Aktien der Erdgas Zürich AG wurden von der Finanzkrise nicht verschont.
942.3920.00	Höherer Zinsaufwand führt entsprechend in Kto. 940.4920.00 zu höherem Ertrag.
940.4211.00	Festgeldanlage aus Erlös Meierhofstrasse (Fr. 2 Mio.) bis zur Fälligkeit bzw. teilweisen Rückzahlung/Refinanzierung Darlehensschuld im September 2008.

18. Anhang

1. Rechnungslegungsgrundsätze

1.1 Angewandtes Regelwerk

Der Rechnungsabschluss der Gemeinde Dällikon ist in Übereinstimmung mit den geltenden kantonalen Richtlinien und Gesetzen erstellt worden. Diese beruhen auf den Grundsätzen des Handbuches des Rechnungswesens der öffentlichen Haushalte.

Abschlussstichtag für die Politische Gemeinde Dällikon und alle anderen Güter und Spezialfinanzierungen ist der 31. Dezember 2008.

1.2 Bewertungsgrundsätze

Das Finanzvermögen wird nach Vorgabe der kantonalen Bestimmungen/Richtlinien über den Gemeindehaushalt bilanziert. Abschreibungen sind vorzunehmen, wenn Verluste oder wesentliche Wertminderungen eingetreten sind.

Das Verwaltungsvermögen wird zum jeweiligen Restbuchwert bilanziert. Die ordentlichen Abschreibungen werden vom Bilanzwert zu Beginn des Rechnungsjahres berechnet. Sie betragen bei Sachgütern, Investitionsbeiträgen und übrigen Verwaltungsvermögen 10 Prozent, bei Mobilien 20 Prozent.

Darlehen und Beteiligungen des Verwaltungsvermögens werden nach Vorgabe der kantonalen Bestimmungen/Richtlinien über den Gemeindehaushalt bewertet und abgeschrieben.

Zusätzliche Abschreibungen können vorgenommen werden, wenn sie im Voranschlag eingestellt sind.

18. Anhang

2. Allgemeines

2.1 Allgemeine Angaben zur Gemeinde

Die Politische Gemeinde Dällikon mit Sitz der Verwaltung an der Schulstrasse 5, 8108 Dällikon, zählte am 31.12.2008 *3'590 Einwohnerinnen und Einwohner* mit zivilrechtlichem Wohnsitz in der Gemeinde.

Die Gemeinde Dällikon ist nach der ordentlichen Gemeindeorganisation (mit Gemeindeversammlung gem. § 40 ff. Gemeindegesetz des Kantons Zürich organisiert. Die Primarschulgemeinde ist mit der Politischen Gemeinde vereinigt.

Die Gemeindeverwaltung Dällikon verfügte per 31. Dezember 2008 über *22 MitarbeiterInnen* mit *1'625 Stellenprozenten*.

Als Revisionsstelle amtet die Abteilung Revisionsdienste der Direktion der Justiz und des Innern des Kantons Zürich.

2.2 Spezielle Angaben zur Gemeinde (Portrait - Stand 31.12.2008)

Gemeindefläche	<i>450 ha</i>
davon Wald	<i>145 ha</i>
Gemeindestrassen	<i>16 km</i>
Steuerkraft pro Einwohner	<i>2'750 CHF</i>
Nettovermögen/Schuld pro Einwohner	<i>6'031 CHF</i>

18. Anhang

2.3 Verpflichtungskredite

Siehe Verpflichtungskreditkontrolle.

2.4 Verpflichtungen aus Zweckverbänden / Anschlussverträge

Die Politische Gemeinde Dällikon ist an folgenden Zweckverbänden beteiligt (inkl. Investitionsbeiträge):

Zweckverband	Gemeindebeitrag Vorjahr	Gemeindebeitrag 2008
- Gruppenwasserversorgung Furttal, Dielsdorf	322'003	339'495
- ARA Buchs-Dällikon, Buchs	550'609	276'257
- Friedhof Dällikon-Dänikon, Dällikon	47'488	51'130
- Feuerwehr Buchs-Dällikon, Buchs	85'570	126'094
- Spitex Buchs-Dällikon, Dällikon	60'766	57'792
- Zürcher Planungsgruppe Furttal (ZPF), Dällikon	11'547	12'184
- Schulzweckverband Bezirk Dielsdorf, Dielsdorf	0	0
- Spital Dielsdorf, Dielsdorf	155'735	182'549
- Spital Limmattal, Schlieren	244'667	342'678
- Sozialdienste Bezirk Dielsdorf, Dielsdorf	62'659	56'209
- Schutz + Rettung oberes Furttal (ZSOF), Dällikon	36'122	34'446
Total	1'577'166	1'478'834

Die Politische Gemeinde Dällikon hat Anschluss-/Zusammenarbeitsverträge mit folgenden Institutionen

Institution	Gemeindebeitrag Vorjahr	Gemeindebeitrag 2008
- Forstrevier Furttal, Boppelsen	10'624	12'405
- Zivilstandsamt Regensdorf, Regensdorf	31'901	29'085
- Alters- und Pflegeheim Furttal (APF), Regensdorf	13'706	4'681
Total	56'231.00	46'171.64

18. Anhang

2.5 Pensionskassenverpflichtungen

Das BVG-versicherte Personal der Politischen Gemeinde Dällikon ist bei der Schweizerischen Lebensversicherungs- und Rentenanstalt, Swiss Life, angemeldet. Für die versicherten Risiken ist ein Deckungsgrad von 100% jederzeit garantiert.

2.6 Prozessrisiken

Zur Zeit sind folgende Prozesse, die finanzielle Risiken für die Politische Gemeinde beinhalten, hängig:

keine

18. Anhang

3.	Jahresrechnung						
3.1	Aktiven: Erläuterungen zur Bilanz						
3.1.1	Bilanzpositionen						
	Erläuterungen & Details zu den einzelnen Bilanzpositionen siehe Seiten 36 bis 53.						
3.1.2	Forderungen						
		31.12.2007	31.12.2008	Veränderung	Bemerkungen		
	<i>Steuerrestanzen (1012)</i>	1'339'026	1'970'106	631'080	<i>keine</i>		
	<i>Debitorenforderungen (1015)</i>	396'530	270'804	-125'725			
	<i>übrige Guthaben (1019)</i>	13'764	29'279	15'516			
	<i>kurzfristige Finanzanlage (1020)</i>	3'116	3'147	31			
	<i>Total</i>	1'752'435	2'273'337	520'901			
3.1.3	Beteiligungen und Anteilscheine im Finanzvermögen						
		Anzahl	Nennwert	31.12.2007	31.12.2008	Veränderung	Ertrag
	- Aktien Erdgas Zürich AG	356	230	516'200	333'572	-182'628	4'913
	- Stammanteil Amtsbürgschaft	1	150	150	150	0	0
	- Anteilschein Emmissionszentrale	1	5'000	5'000	5'000	0	0

18. Anhang

3.1.4	Darlehen					
	<i>keine</i>	31.12.2007	31.12.2008	Veränderung		Bemerkungen
3.1.5	Finanzvermögen (Grundeigentum)					
		31.12.2007	31.12.2008	Veränderung	Fläche in m ²	
	<i>Überbaute Liegenschaften</i>	1'839'000	1'839'000	0	6'422	
	<i>Nicht überbaute Liegenschaften</i>	15'070'415	15'070'415	0	197'004	
	- <i>Landwirtschaftszone</i>	1'709'950	1'709'950	0	170'995	
	- <i>Kernzone</i>	887'780	124'520	-763'620	182	
	- <i>Zentrumszone</i>	1'197'600	1'197'600	0	1'996	
	- <i>Wohnzone</i>	4'813'300	4'074'760	-738'540	7'361	
	- <i>Industrie- und Gewerbezone</i>	6'461'785	6'461'785	0	16'470	
	- <i>übrige Zonen</i>	0	0	0	0	
	<i>Grundstücke mit Baurechten/Pacht</i>	20'133'876	20'133'876	0	139'371	
3.1.6	Verwaltungsvermögen (Sachgüter)					
	siehe Abschreibungstabelle auf Seite 54.					
3.1.7	Verwaltungsvermögen (Darlehen und Beteiligungen)					
		Anzahl	Nennwert	31.12.2007	31.12.2008	Veränderung Bemerkungen
	- <i>Aktien Verkehrsbetriebe Glattal (VBG)</i>	10	1'000	0	0	0 <i>abgeschrieben</i>
	- <i>Anteilschein Theater Kanton Zürich</i>	3	300	0	0	0 <i>abgeschrieben</i>

18. Anhang

3.2 Passiven: Bemerkungen zur Bilanz

3.2.1 Schuldenverzeichnis

	31.12.2007	31.12.2008	Ø Zinssatz
<i>Kurzfristige Verbindlichkeiten (201)</i>	0	0	0
<i>Langfristige Darlehen (2021)</i>	17'000'000	15'000'000	2.90%
<i>Obligationenanleihen (2023)</i>	0	0	0
<i>Total langfristige Verbindlichkeiten (202)</i>	17'000'000	15'000'000	

Fälligkeitsstatistik langfristige Verbindlichkeiten

		31.12.2008	Ø Zinssatz
<i>Fälligkeit 2009</i>		1'000'000	2.75%
<i>Fälligkeit 2010</i>		3'500'000	2.78%
<i>Fälligkeit 2011</i>		0	0.00%
<i>Fälligkeit 2012</i>		1'000'000	3.00%
<i>Fälligkeit 2013</i>		1'500'000	2.57%
<i>Fälligkeit 2014</i>		2'000'000	2.67%
<i>Fälligkeit 2015</i>		1'500'000	2.46%
<i>Fälligkeit 2016</i>		2'000'000	2.98%
<i>Fälligkeit 2017</i>		1'000'000	3.48%
<i>Fälligkeit 2018</i>		1'500'000	3.45%
<i>Total langfristige Schulden (202)</i>		<u>15'000'000</u>	

18. Anhang

3.2.2 Verpflichtungen für Sonderrechnungen und Spezialfinanzierungen

Sonderrechnungen, Fonds	31.12.2007	31.12.2008	Veränderung	Zweck
- <i>Sonderrechnungen</i>	-	-	-	
- <i>Fonds Ersatzabgabe Schutzraumbauten</i>	133'696	152'243	18'547	
- <i>Forstreservfonds</i>	69'989	42'023	-27'965	
<i>Total Sonderrechnungen/Fonds</i>	<u>203'685</u>	<u>194'267</u>	<u>-9'418</u>	
Spezialfinanzierungen	31.12.2007	31.12.2008	Veränderung	Verhältnis Bestand/Gebührenertrag in %
- <i>Wasser</i>	995'722	650'898	-344'824	180% (Vorjahr: 134%)
- <i>Abwasser</i>	1'644'345	1'610'993	-33'352	477% (Vorjahr: 631%)
- <i>Abfallentsorgung</i>	156'746	199'670	42'924	31% (Vorjahr: 37%)
- <i>EW</i>	-	-	-	- -
- <i>Fernwärme</i>	-	-	-	- -
<i>Total Spezialfinanzierungen</i>	2'796'813	2'461'562	-335'251	

3.2.3 Rückstellungen

keine

18. Anhang

3.3	Bemerkungen zur Laufenden Rechnung und zur Investitionsrechnung				
3.3.1	Personal- und Sachaufwand				
	Personalaufwand		Rechnung 2007		Rechnung 2008
	<i>Gesamtaufwand</i>		3'431'321		2'971'294
	<i>./. Globalbudgets und Gemeindewerke</i>		<u>0</u>		<u>0</u>
	<i>Personalaufwand ohne Globalbudgets und Werke</i>		<u>3'431'321</u>		<u>2'971'294</u>
	 Sachaufwand				
	<i>Gesamtaufwand</i>		2'843'715		3'181'581
	<i>./. Globalbudgets und Gemeindewerke</i>		<u>905'076</u>		<u>930'270</u>
	<i>Sachaufwand ohne Globalbudgets und Werke</i>		<u>1'938'639</u>		<u>2'251'311</u>
3.3.2	Buchgewinne und -verluste				
	Liegenschaft	Buchwert 31.12.2007	Nettoerlös	Bucherfolg	Buchwert 31.12.2008
	<i>Kat.-Nr. 2831/2832</i>	1'502'160	1'891'211	389'051	0

18. Anhang

4.	Eventualforderungen/-verpflichtungen				
4.1	Altlasten				
	Kat.-Nr.	Gebiet	Zone	Bemerkungen	
	<i>keine</i>				
4.2	Defizitgarantien und Bürgschaften				
	Defizit/Bürgschaft		Bestand 31.12.2007	Bestand 31.12.2008	Beanspruchung 2008
	<i>keine</i>				
4.3	Diverse Verpflichtungen				
	<i>keine</i>				

Laufende Rechnung

	2004	2005	2006	2007	2008
Aufwand	-16'013	-15'608	-16'354	-15'907	-16'953
Ertrag	16'680	14'622	16'276	15'746	17'150
Ertrags-/Aufwandüberschuss	666	-986	-78	-161	197

Einfacher Staatssteuerertrag (100%) des laufenden Steuerjahres per 31.12.

	2004	2005	2006	2007	2008
natürliche Personen	6'088	6'190	6'135	6'183	6'365
juristische Personen	1'024	772	996	1'336	1'317
Total	7'112	6'962	7'131	7'519	7'683
Gemeindesteuerfuss	78%	80%	80%	85%	85%

Nettoaufwand nach Funktionen

Behörden und Verwaltung

	2004	2005	2006	2007	2008
Aufwand	-1'984	-1'951	-2'069	-2'127	-2'223
Ertrag	974	868	881	828	832
Ertrags-/Aufwandüberschuss	-1'009	-1'082	-1'187	-1'300	-1'391

Rechtsschutz und Sicherheit

	2004	2005	2006	2007	2008
Aufwand	-601	-621	-725	-723	-736
Ertrag	223	291	328	331	283
Ertrags-/Aufwandüberschuss	-378	-330	-397	-393	-453

Bildung

	2004	2005	2006	2007	2008
Aufwand	-3'756	-3'657	-3'639	-3'821	-4'052
Ertrag	399	352	230	297	220
Ertrags-/Aufwandüberschuss	-3'356	-3'304	-3'409	-3'524	-3'832

Kultur und Freizeit

	2004	2005	2006	2007	2008
Aufwand	-801	-745	-804	-851	-895
Ertrag	262	252	254	252	258
Ertrags-/Aufwandüberschuss	-538	-492	-550	-600	-637

Gesundheit

	2004	2005	2006	2007	2008
Aufwand	-768	-688	-658	-692	-674
Ertrag	0	0	0	1	0
Ertrags-/Aufwandüberschuss	-767	-687	-658	-691	-674

Soziale Wohlfahrt

	2004	2005	2006	2007	2008
Aufwand	-2'343	-2'565	-2'254	-2'252	-2'474
Ertrag	1'211	1'235	1'056	1'118	1'009
Ertrags-/Aufwandüberschuss	-1'131	-1'329	-1'198	-1'133	-1'464

Verkehr

	2004	2005	2006	2007	2008
Aufwand	-524	-564	-542	-641	-659
Ertrag	275	327	291	268	274
Ertrags-/Aufwandüberschuss	-248	-237	-251	-373	-386

Umwelt und Raumordnung

	2004	2005	2006	2007	2008
Aufwand	-1'656	-1'752	-1'826	-1'761	-1'842
Ertrag	1'552	1'640	1'681	1'639	1'716
Ertrags-/Aufwandüberschuss	-103	-112	-145	-122	-126

Volkswirtschaft

	2004	2005	2006	2007	2008
Aufwand	-35	-45	-24	-30	-35
Ertrag	188	220	272	352	408
Ertrags-/Aufwandüberschuss	152	176	247	322	373

Finanzen und Steuern

	2004	2005	2006	2007	2008
Aufwand	-4'207	-3'017	-3'813	-3'007	-3'559
Ertrag	11'590	10'418	11'360	10'821	12'152
Ertrags-/Aufwandüberschuss	7'382	7'401	7'548	7'814	8'593

Bestandesrechnung (Bilanz)

	2004	2005	2006	2007	2008
Finanzvermögen	41'025	39'792	43'047	43'564	41'906
Verwaltungsvermögen	7'438	8'387	9'114	8'359	9'453
Fremdkapital	-16'188	-16'831	-19'989	-20'045	-18'950
Eigenkapital	28'898	27'912	28'607	28'446	28'642

Aufwand nach Arten

	2004	2005	2006	2007	2008
Personalaufwand	-3'215	-3'201	-3'347	-3'431	-2'971
Sachaufwand	-2'837	-2'783	-2'795	-2'844	-3'182
Total Aufwand (exkl. int. Verrechnungen)	-15'247	-15'278	-15'562	-15'480	-14'490

18. Anhang

Laufende Rechnung (in 1'000 Franken)

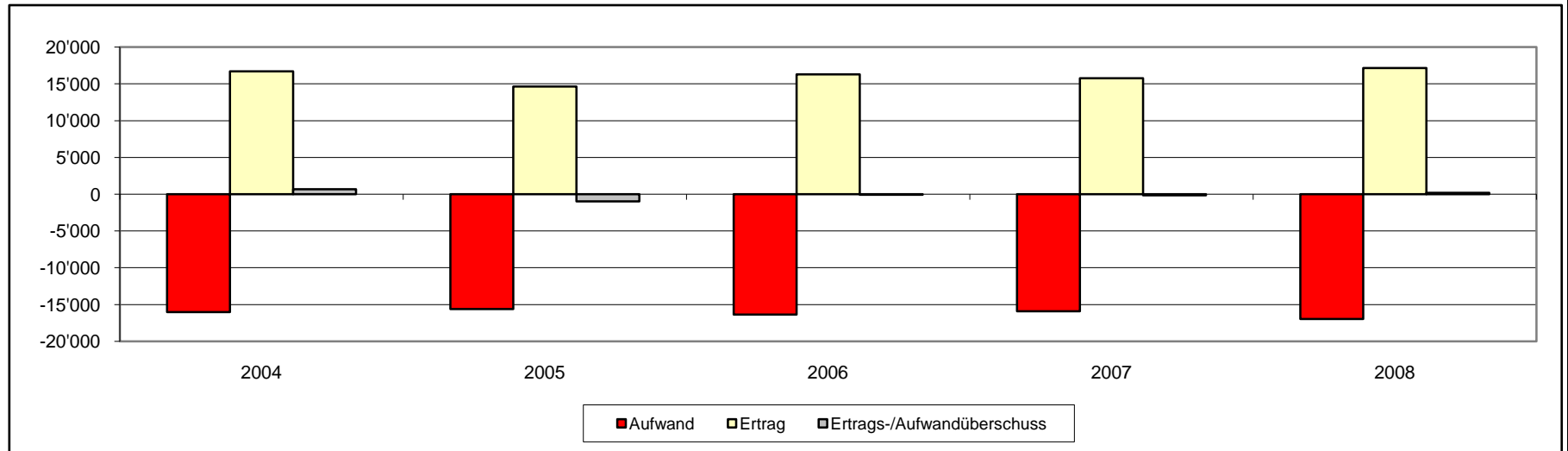

Einfache Staatssteuer (in 1'000 Franken)

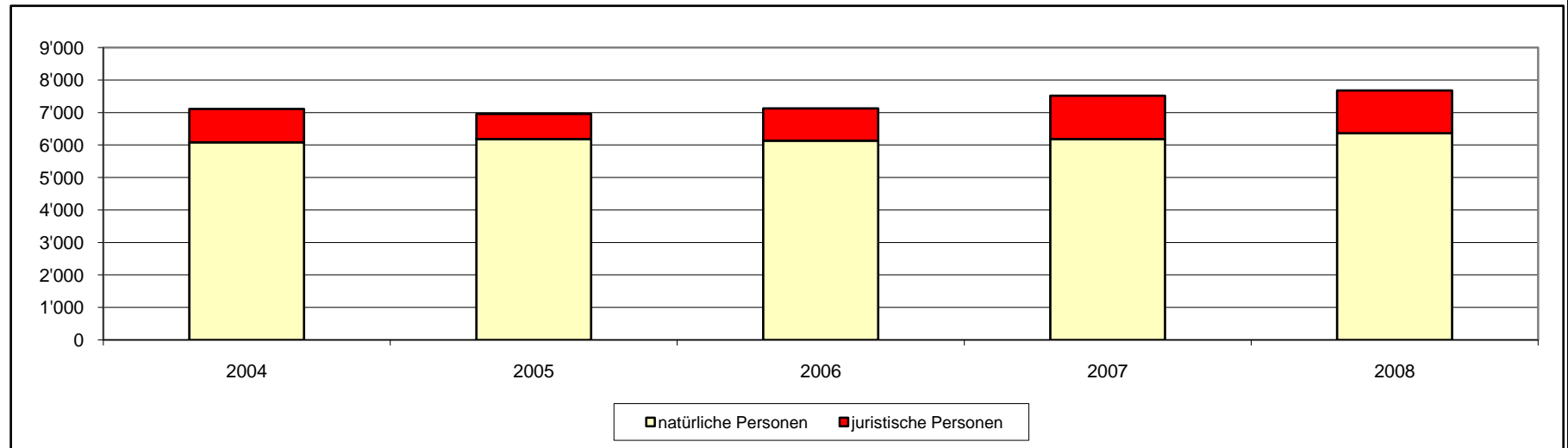

18. Anhang

Nettoaufwand nach Funktionen (in 1'000 Franken)

Behörden und Verwaltung

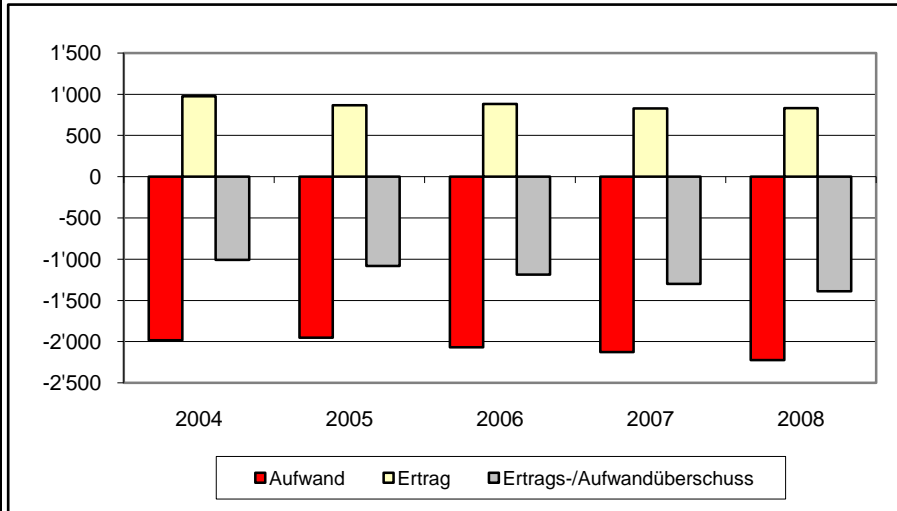

Rechtsschutz und Sicherheit

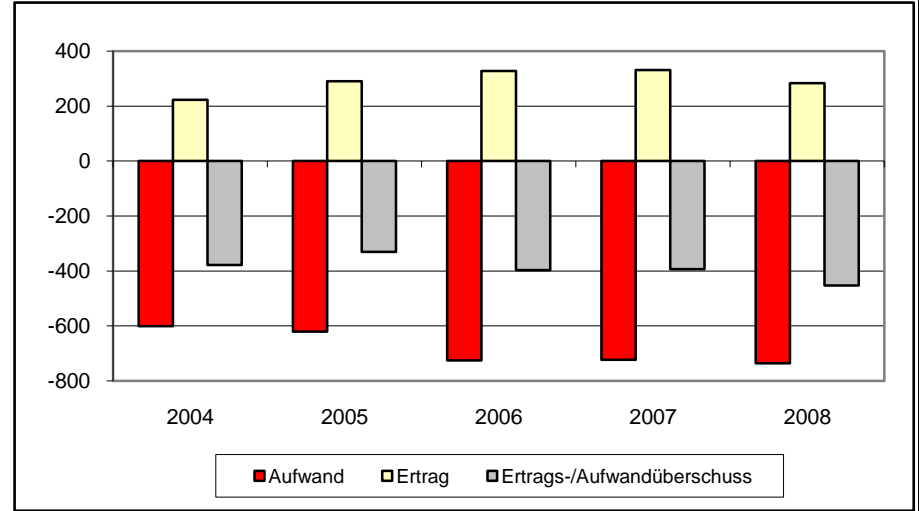

Bildung

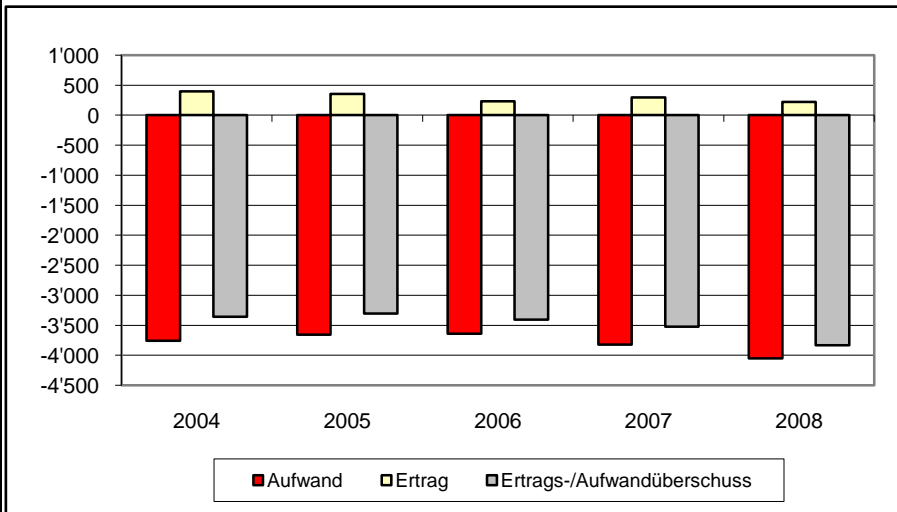

Kultur und Freizeit

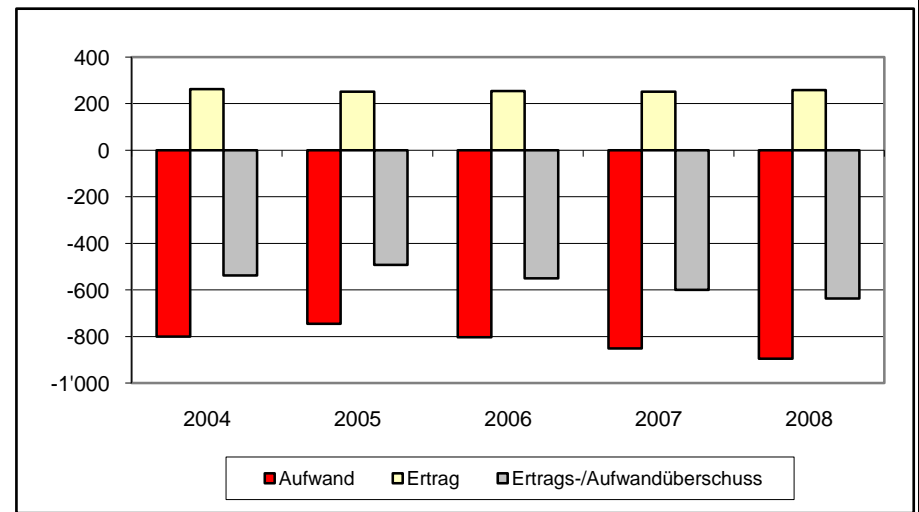

18. Anhang

Gesundheit

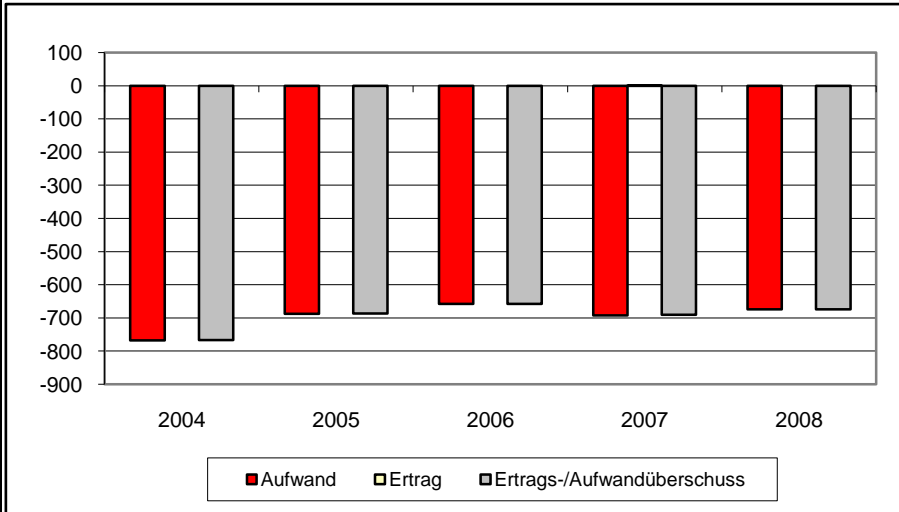

Soziale Wohlfahrt

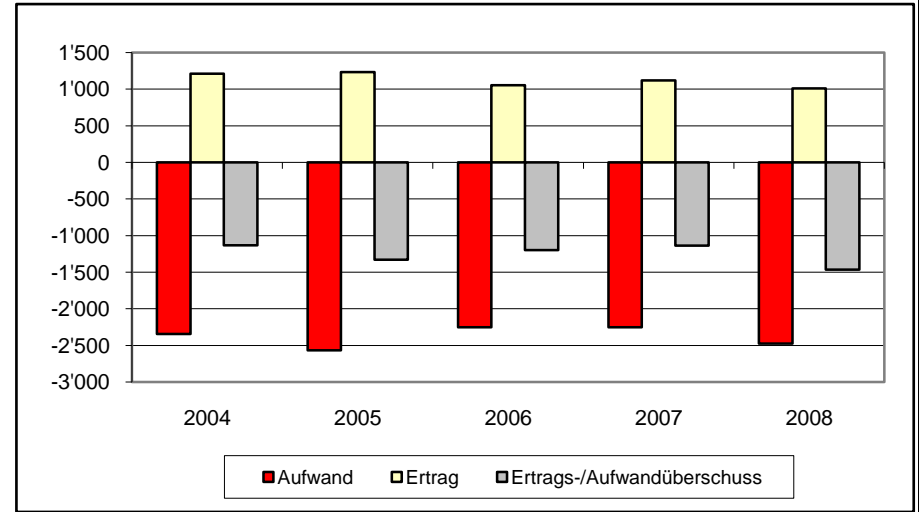

Verkehr

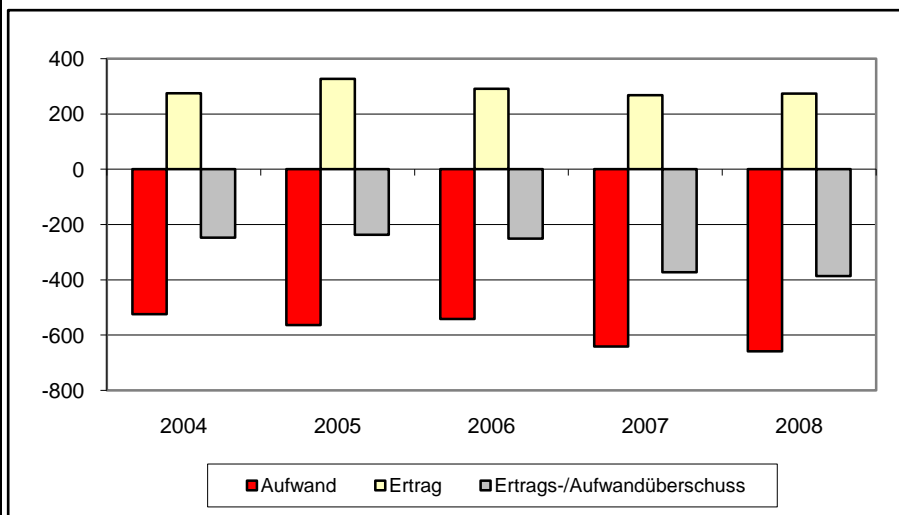

Umwelt und Raumordnung

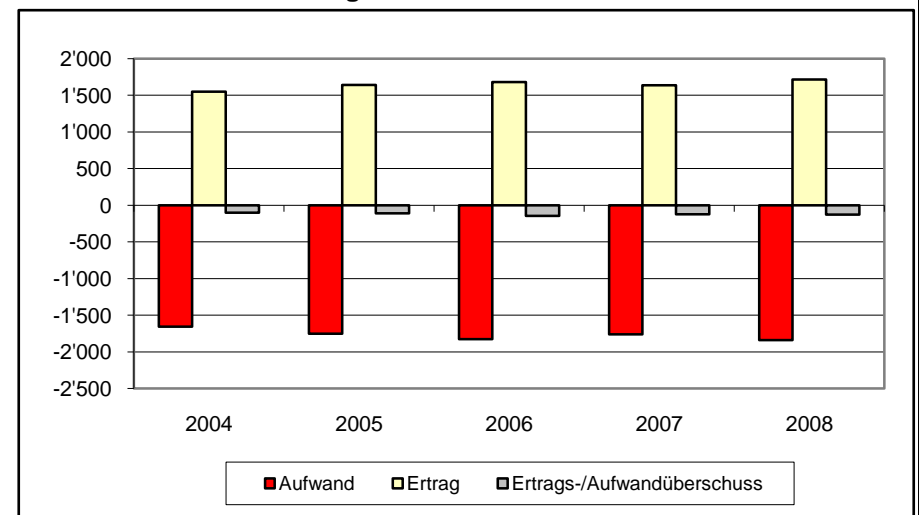

18. Anhang

Volkswirtschaft

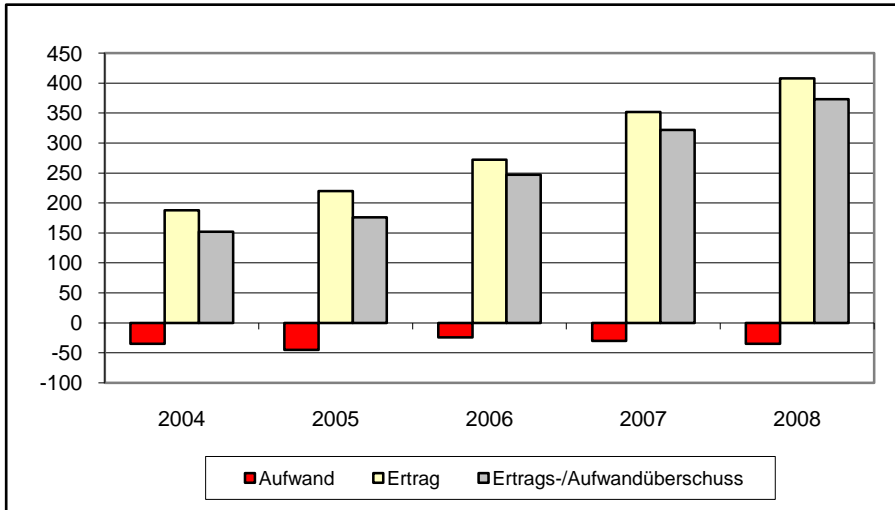

Finanzen und Steuern

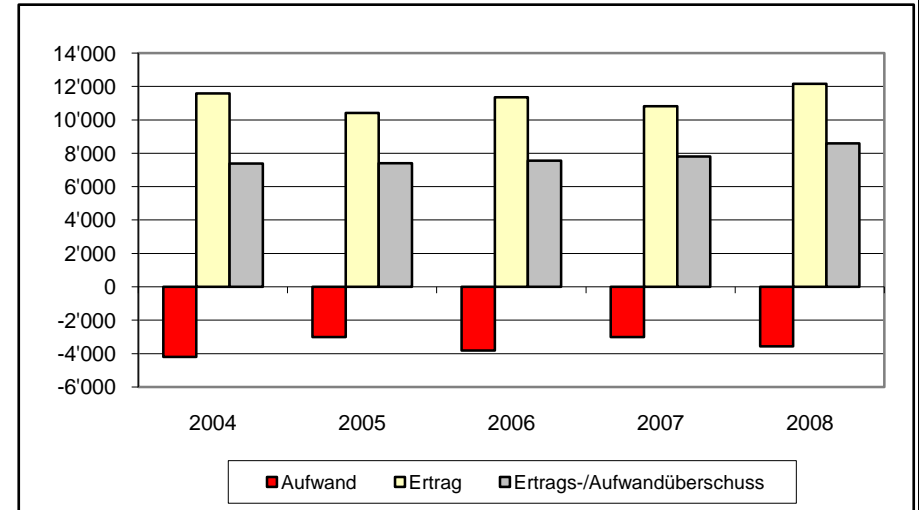

Bestandesrechnung (Bilanz)

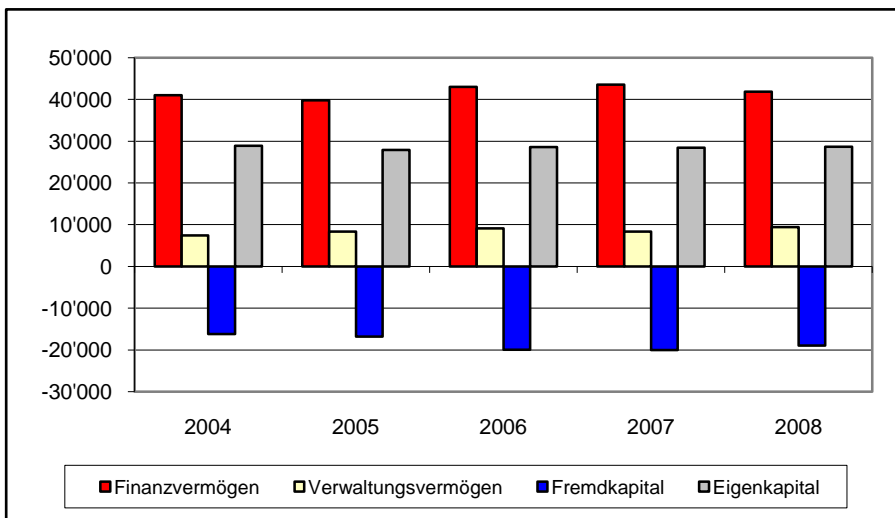

Aufwand Laufende Rechnung

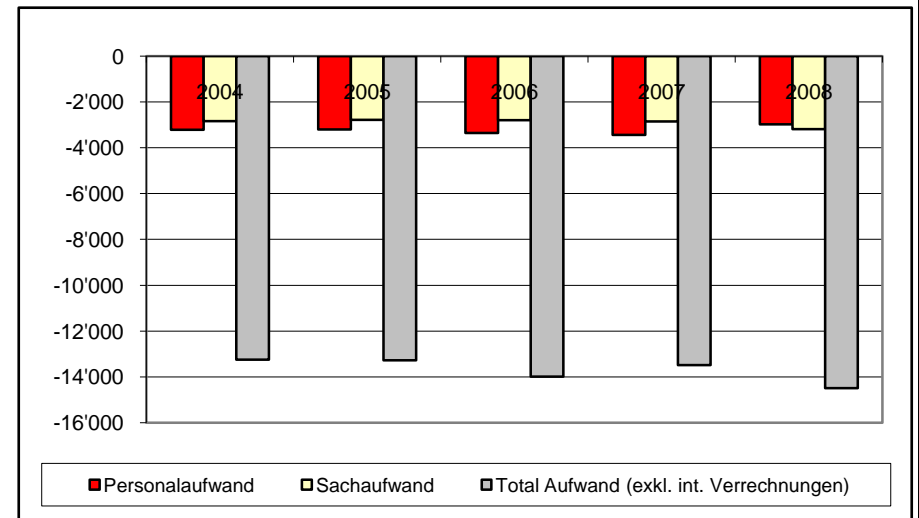

Anteil Funktionen am Gesamtaufwand

	Nettoaufwand 2008
Behörden und Verwaltung	1'391'149
Rechtsschutz und Sicherheit	453'361
Bildung	3'832'215
Kultur und Freizeit	637'115
Gesundheit	673'664
Soziale Wohlfahrt	1'465'669
Verkehr	385'522
Umwelt und Raumordnung	126'523
	8'965'218

18. Anhang

Anteil der Funktionen am Nettoaufwand 2008

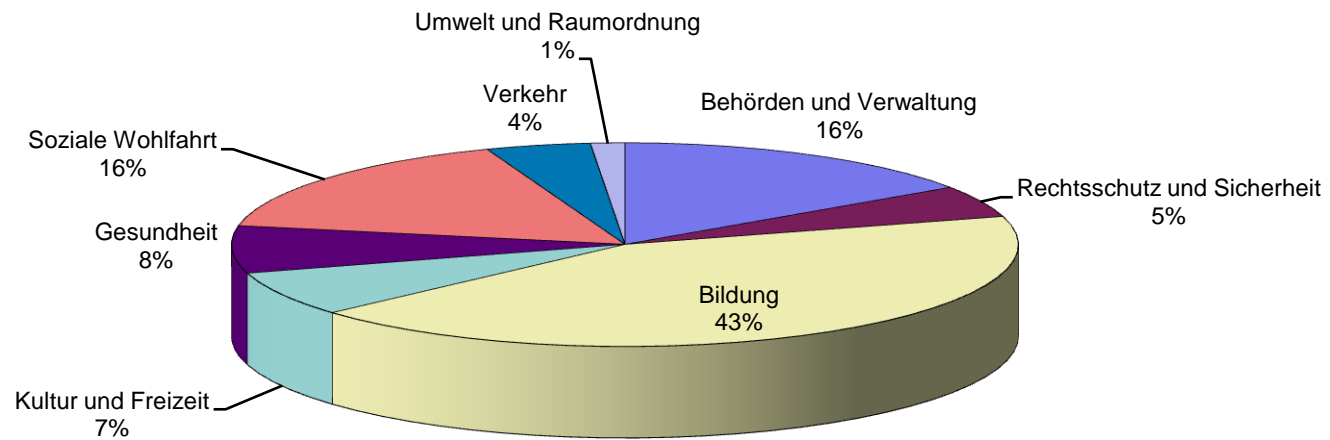

Cash flow Politische Gemeinde Dällikon

		1999	2000	2001	2002	2003	2004	2005	2006	2007	2008	
+	331	Ordentliche Abschreibungen VV	476'176	945'368	895'700	829'019	801'771	877'586	975'120	1'047'640	963'342	1'075'880
+	332	Zusätzliche Abschreibungen VV	1'000'000	1'000'000	342'400	0	0	-9'000	0	0	5'000	0
+	333	Abschreibung Bilanzfehlbetrag	0	0	0	0	0	0	0	0	0	0
+	380	Einlagen in freiwillige Spezialfinanzierung	180'401	200'050	102'960	99'622	63'208	23'561	105'006	82'964	26'766	42'924
-	480	Entnahmen aus freiwilliger Spezialfinanzierung	-12'097	-3'404	-102'563	-34'729	-29'151	-82'985	-197'482	-235'483	-235'252	-298'384
+	9120	Ertragsüberschuss	0	0	0	112'596	0	666'700	0	0	0	196'736
-	9121	Aufwandüberschuss	-1'114'128	-483'838	-1'077'025	0	-383'598	0	-986'394	-77'956	-161'277	0
		Bruttoüberschuss (Cash flow)	530'352	1'658'176	161'472	1'006'508	452'230	1'475'862	-103'750	817'165	598'578	1'017'156
		Investitionen Verwaltungsvermögen	-413'476	383'917	-1'048'300	-536'019	-518'770	-1'551'586	-1'924'120	-1'774'540	-213'442	-2'249'671
		Investitionen Finanzvermögen	-62'573	0	619'611	1'897'774	-678'387	849'033	94'800	0	-1'938'481	1'502'160
		Nettoüberschuss (Free Cash flow)	54'303	2'042'093	-267'217	2'368'263	-744'927	773'309	-1'933'070	-957'375	-1'553'345	269'645

	1999	2000	2001	2002	2003	2004	2005	2006	2007	2008
Bruttoüberschuss (Cash flow)	530'352	1'658'176	161'472	1'006'508	452'230	1'475'862	-103'750	817'165	598'578	1'017'156
Nettoüberschuss (Free Cash flow)	54'303	2'042'093	-267'217	2'368'263	-744'927	773'309	-1'933'070	-957'375	-1'553'345	269'645

18. Anhang

Cash flow / Cash loss

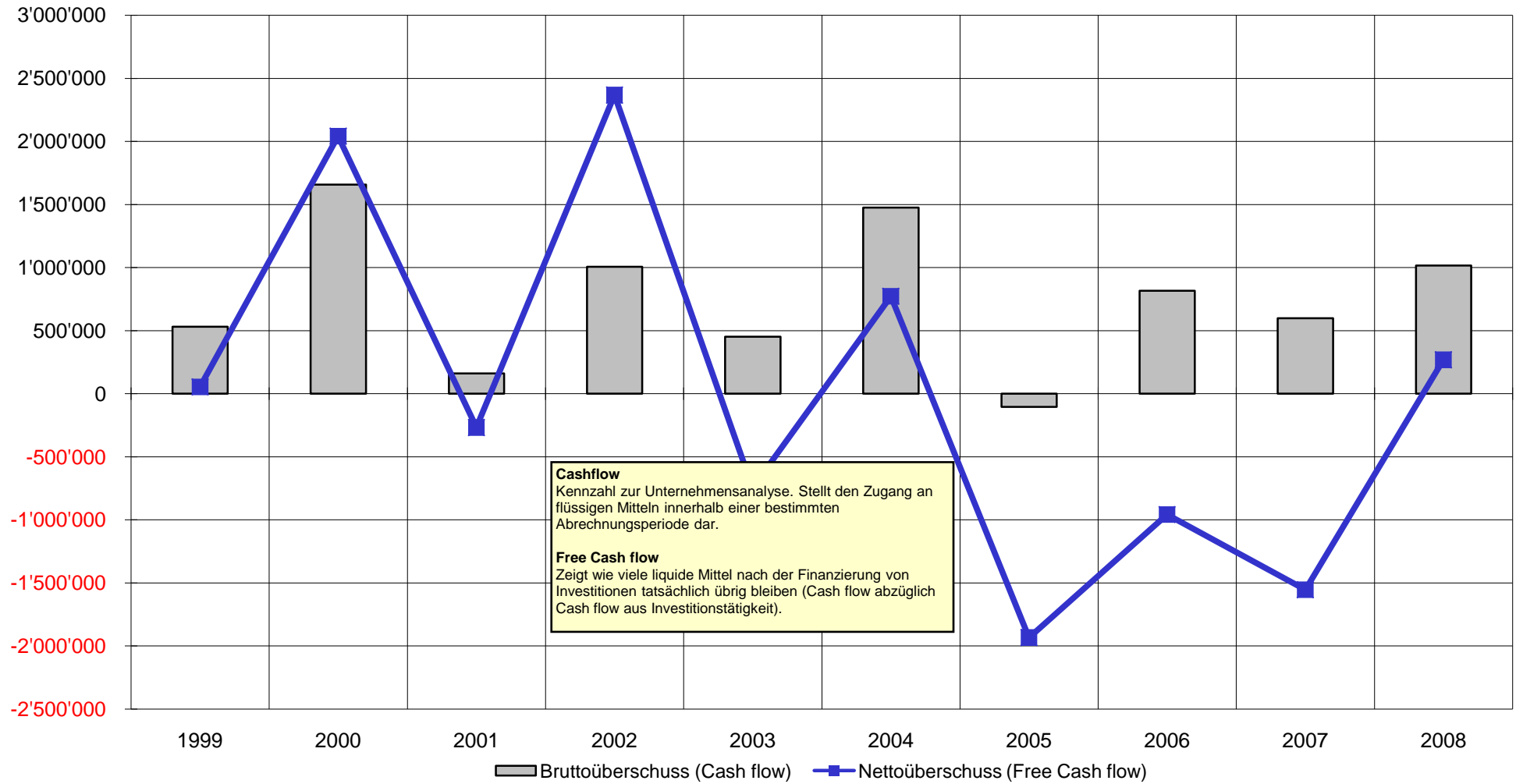

Nettovermögen

	2004	2005	2006	2007	2008	
Finanzvermögen	41'025'006	39'792'095	43'046'681	43'564'270	41'905'960	(+10)
Fremdkapital	-16'188'565	-16'831'602	-19'988'849	-20'045'301	-18'950'085	(-20)
Verrechnungen	-75'685	-214'648	-457'365	-431'801	-1'110'638	(-21)
Spezialfonds	-157'258	-170'219	-181'909	-203'685	-194'266	(-2281)
Nettovermögen	24'603'498	22'575'625	22'418'558	22'883'483	21'650'971	
Nettovermögen	24'603'498	22'575'625	22'418'558	22'883'483	21'650'971	
Einwohner	3'409	3'419	3'446	3'519	3'590	
Nettovermögen/-schuld je Einwohner	7'217	6'603	6'506	6'503	6'031	

18. Anhang

Nettovermögen/-schuld

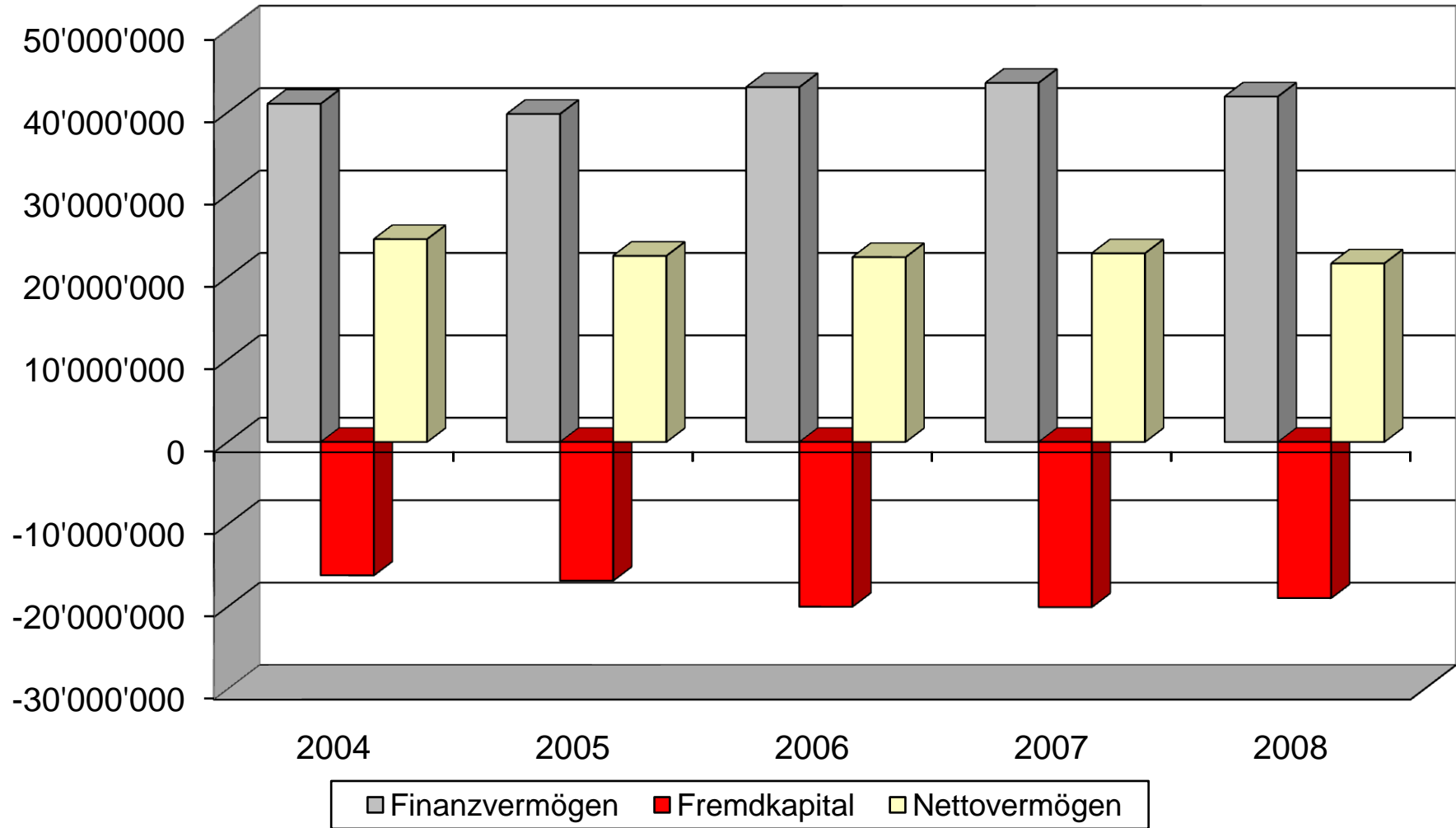

18. Anhang

Nettovermögen/-schuld je Einwohner

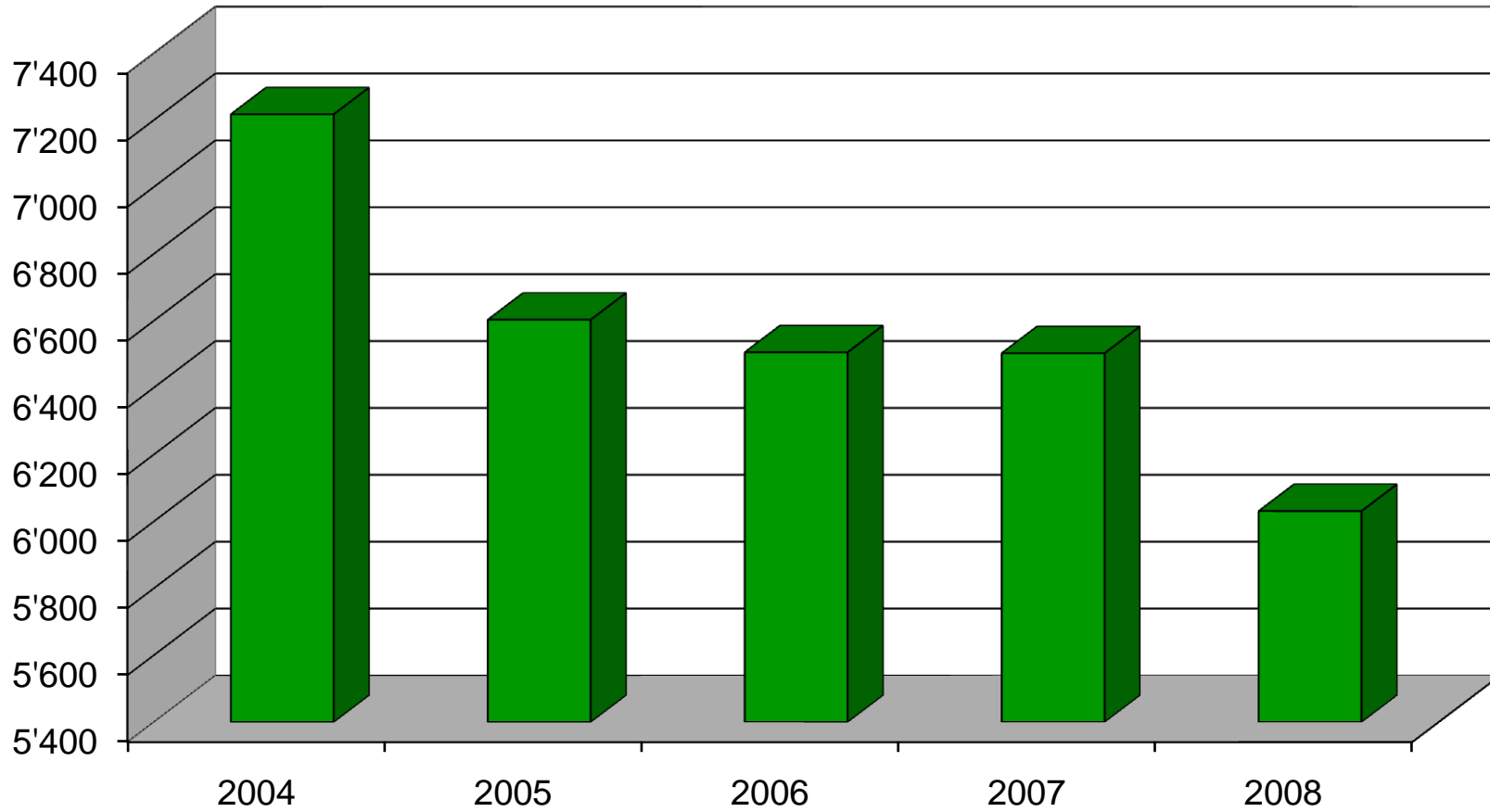

Beurteilung:

- | | |
|-------------------|-----------|
| unter -1'000 | tief |
| -1'000 bis -3'000 | mittel |
| -3'000 bis -5'000 | hoch |
| über -5'000 | sehr hoch |

Selbstfinanzierungsgrad

Definition: Finanzierung der Investitionen aus selbst erarbeiteten Mitteln.

Beurteilung: **unter 70%** grosse Verschuldung
 70-80% volkswirtschaftlich verantwortbar
 80-100% langfristig anzustreben

	2004	2005	2006	2007	2008		
+	331	ordentliche Abschreibungen VV	877'586	975'121	1'047'640	963'342	1'075'880
+	332	zusätzliche Abschreibungen VV	-9'000	0	0	5'000	0
+	333	Abschreibung Bilanzfehlbetrag	0	0	0	0	0
+	380	Einlagen in freiwillige Spezialfinanzierung	23'561	105'007	82'964	26'766	42'924
-	480	Entnahmen aus freiwilliger Spezialfinanzierung	-82'985	-197'483	-235'483	-235'252	-298'384
+	9120	Ertragsüberschuss	666'700	0	0	0	196'736
-	9121	Aufwandüberschuss	0	-986'395	-77'956	-161'277	0
Summe A			1'475'862	-103'750	817'165	598'579	1'017'156
Zwischenergebnis A (Summe A x 100)			147'586'200	-10'375'000	81'716'491	59'857'900	101'715'600
+	50	Investitionsausgaben	1'278'503	1'876'517	1'829'197	245'933	2'368'543
+	52	"	0	0	0	0	0
+	56	"	462'634	145'834	117'023	300'898	72'272
+	58	"	14'551	0	0	0	0
-	60	Investitionseinnahmen	0	-3'264	0	-204'230	-18'900
-	61	"	-368'577	-88'467	-197'608	-176'450	-144'279
-	62	"	0	0	0	0	0
-	63	"	0	0	0	0	0
-	64	"	0	0	0	0	0
-	66	"	-1'933	-6'500	-1'704	-32'500	-27'965
Summe B			1'385'178	1'924'120	1'746'908	133'651	2'249'671
Kennzahl (Zwischenergebnis A: Summe B)			106.55	-5.39	46.78	447.87	45.21

Selbstfinanzierungsanteil

Definition: Anteil des Finanzertrages, der für die Abschreibungen von Investitionen und die Bildung von Eigenkapital verwendet wurde.

Beurteilung:	bis 0%	nicht vorhanden
	0-10%	schwach
	10-20%	mittel
	über 20%	gut, anzustreben

		2004	2005	2006	2007	2008
+	331 ordentliche Abschreibungen VV	877'586	975'121	1'047'640	963'342	1'075'880
+	332 zusätzliche Abschreibungen VV	-9'000	0	0	5'000	0
+	333 Abschreibung Bilanzfehlbetrag	0	0	0	0	0
+	380 Einlagen in freiwillige Spezialfinanzierung	23'561	105'007	82'964	26'766	42'924
-	480 Entnahmen aus freiwilliger Spezialfinanzierung	-82'985	-197'483	-235'483	-235'252	-298'384
+	9120 Ertragsüberschuss	666'700	0	0	0	196'736
-	9121 Aufwandüberschuss	0	-986'395	-77'956	-161'277	0
	Summe A	1'475'862	-103'750	817'165	598'579	1'017'156
	Zwischenergebnis A (Summe A x 100)	147'586'200	-10'375'000	81'716'472	59'857'900	101'715'600
+	40 Steuern	7'391'398	6'654'023	7'552'022	7'495'610	8'617'982
+	41 Regalien/Konzessionen	6'690	6'639	7'543	9'143	11'529
+	42 Vermögenserträge	2'505'136	1'502'519	1'600'183	1'733'952	2'049'019
+	43 Entgelte	2'626'930	2'598'566	2'486'098	2'419'285	2'408'254
+	44 Anteile/Beiträge ohne Zweckbindung	91'003	122'972	176'599	257'685	311'965
+	45 Rückerstattungen von Gemeinwesen	475'234	451'942	378'334	428'759	349'301
+	46 Anteile/Beiträge mit Zweckbindung	734'545	757'935	687'500	738'997	639'925
+	481 Entnahmen aus Stiftungen	0	0	0	0	0
	Summe B	13'830'936	12'094'596	12'888'279	13'083'431	14'387'975
	Kennzahl (Zwischenergebnis A: Summe B)	10.67	-0.86	6.34	4.58	7.07

Kapitaldienstanteil

Definition: Anteil des Finanzertrages, der für den Kapitaldienst (Zinsen und Abschreibungen) aufgewendet wurde.

Beurteilung:	0-5%	klein
	5-15%	tragbar
	15-25%	hoch bis sehr hoch
	über 25%	kaum tragbar

	2004	2005	2006	2007	2008		
+	32	Passivzinsen	605'519	545'648	612'955	620'482	609'555
+	331	ordentliche Abschreibungen Verwaltungsvermögen	877'586	975'121	1'047'640	963'342	1'075'880
+	333	Abschreibung Bilanzfehlbetrag	0	0	0	0	0
-	42	Vermögenserträge	-2'505'136	-1'502'519	-1'600'183	-1'733'952	-2'049'019
+	592	Uebertrag Einnahmenüberschuss Investitionsrechnung	0	0	0	0	0
+	792	Uebertrag Buchgewinne	875'000	0	0	169'780	389'051
+	942.3	Aufwand Grundeigentum Finanzvermögen	16'475	20'148	18'212	24'102	19'496
-	942.392	Anteil Passivzinsen Grundeigentum Finanzvermögen	-1'763'798	-1'291'010	-1'287'455	-1'316'430	-1'389'123
-	942.393	Anteil Abschreibungen Grundeigentum Finanzvermögen	0	0	0	0	0
-	942.4	Ertrag Grundeigentum Finanzvermögen	0	-1'000	0	0	0
+	942.423	Mietzins-/Pachterträge	1'163'934	1'150'753	1'150'456	1'259'229	1'277'078
Summe A			-730'420	-102'859	-58'375	-13'447	-67'082
Zwischenergebnis A (Summe A x 100)			-73'042'035	-10'285'900	-5'837'540	-1'344'710	-6'708'200
+	40	Steuern	7'391'398	6'654'023	7'552'022	7'495'610	8'617'982
+	41	Regalien/Konzessionen	6'690	6'639	7'543	9'143	11'529
+	42	Vermögenserträge	2'505'136	1'502'519	1'600'183	1'733'952	2'049'019
+	43	Entgelte	2'626'930	2'598'566	2'486'098	2'419'285	2'408'254
+	44	Anteile/Beiträge ohne Zweckbindung	91'003	122'972	176'599	257'685	311'965
+	45	Rückerstattungen von Gemeinwesen	475'234	451'942	378'334	428'759	349'301
+	46	Anteile/Beiträge mit Zweckbindung	734'545	757'935	687'500	738'997	639'925
+	481	Entnahmen aus Stiftungen	0	0	0	0	0
Summe B			13'830'936	12'094'596	12'888'279	13'083'430	14'387'975
Kennzahl (Zwischenergebnis A: Summe B)			-5.28	-0.85	-0.45	-0.10	-0.47

Zinsbelastungsanteil

Definition: Anteil des Finanzertrages, der für den Zinsdienst aufgewendet wurde.

Beurteilung:	0-2%	klein	Belastung : erträglich
	2-5%	mittel	hoch
	5-8%	gross	sehr hoch
	über 8%	überschuldet	kaum tragbar

	2004	2005	2006	2007	2008	
+	32 Passivzinsen	605'519	545'648	612'955	620'482	609'555
-	42 Vermögenserträge	-2'505'136	-1'502'519	-1'600'183	-1'733'952	-2'049'019
+	592 Uebertrag Einnahmenüberschuss Investitionsrechnung	0	0	0	0	0
+	792 Uebertrag Buchgewinne	875'000	0	0	169'780	389'051
+	942.3 Aufwand Grundeigentum Finanzvermögen	16'475	20'148	18'212	24'102	19'496
-	942.392 Anteil Passivzinsen Grundeigentum Finanzvermögen	-1'763'798	-1'291'010	-1'287'455	-1'316'430	-1'389'123
-	942.393 Anteil Abschreibungen Grundeigentum Finanzvermögen	0	0	0	0	0
-	942.4 Ertrag Grundeigentum Finanzvermögen	0	-1'000	0	0	0
+	942.423 Mietzins-/Pachterträge	1'163'934	1'150'753	1'150'456	1'259'229	1'277'078
	Summe A	-1'608'006	-1'077'980	-1'106'015	-976'789	-1'142'962
	Zwischenergebnis A (Summe A x 100)	-160'800'600	-107'798'000	-110'601'500	-97'678'910	-114'296'200
+	40 Steuern	7'391'398	6'654'023	7'552'022	7'495'610	8'617'982
+	41 Regalien/Konzessionen	6'690	6'639	7'543	9'143	11'529
+	42 Vermögenserträge	2'505'136	1'502'519	1'600'183	1'733'952	2'049'019
+	43 Entgelte	2'626'930	2'598'566	2'486'098	2'419'285	2'408'254
+	44 Anteile/Beiträge ohne Zweckbindung	91'003	122'972	176'599	257'685	311'965
+	45 Rückerstattungen von Gemeinwesen	475'234	451'942	378'334	428'759	349'301
+	46 Anteile/Beiträge mit Zweckbindung	734'545	757'935	687'500	738'997	639'925
+	481 Entnahmen aus Stiftungen	0				
	Summe B	13'830'936	12'094'596	12'888'279	13'083'430	14'387'975
	Kennzahl (Zwischenergebnis A: Summe B)	-11.63	-8.91	-8.58	-7.47	-7.94

Bruttoverschuldungsanteil

Definition: Verschuldungssituation

Beurteilung:	unter 50%	sehr gut
	50-100%	gut
	100-150%	mittel
	150-200%	schlecht
	über 200%	kritisch

	2004	2005	2006	2007	2008
+ 201 Kurzfristige Schulden	0	0	0	0	0
+ 202 Langfristige Schulden	12'580'000	14'000'000	16'000'000	17'000'000	15'000'000
+ 203 Verpflichtungen für Sonderrechnungen	0	0	0	0	0
Summe A	12'580'000	14'000'000	16'000'000	17'000'000	15'000'000
Zwischenergebnis A (Summe A x 100)	1'258'000'000	1'400'000'000	1'600'000'000	1'700'000'000	1'500'000'000
+ 4 Ertrag	16'680'365	14'622'526	16'276'260	15'745'869	17'149'704
- 47 Durchlaufende Beiträge	0	0	-780'786	0	0
- 48 Entnahmen aus Spezialfinanzierungen	-82'985	-197'483	-235'483	-235'252	-298'384
- 49 Interne Verrechnungen	-2'766'440	-2'330'446	-2'371'711	-2'427'186	-2'463'341
Summe B	13'830'940	12'094'597	12'888'280	13'083'431	14'387'979
Kennzahl (Zwischenergebnis A: Summe B)	90.96	115.75	124.14	129.94	104.25

Investitionsanteil

Definition: Aktivität im Investitionsbereich

Beurteilung: unter 10% schwach
 10-20% mittel
 20-30% stark
 über 30% sehr stark

	2004	2005	2006	2007	2008
+ 50 Sachgüter	1'278'503	1'876'517	1'829'197	245'933	2'368'543
+ 52 Darlehen und Beteiligungen	0	0	0	0	0
+ 56 Investitionsbeiträge	462'634	145'834	117'023	30'898	72'272
+ 57 Durchlaufende Beiträge	1'914	12'960	11'869	21'776	18'547
+ 58 übrige aktivierte Ausgaben	14'551	0	0	0	0
+ 592 Übertrag Einnahmenüberschuss	0	0	0	0	0
+ 593 Übertragungen Soezialfinanzierungen	166'406	0	27'632	79'790	0
Summe A	1'924'008	2'035'311	1'985'721	378'397	2'459'362
Zwischenergebnis A (Summe A x 100)	192'400'800	203'531'110	198'572'100	37'839'682	245'936'200
+ 3 Aufwand	16'013'665	15'608'921	16'354'216	15'907'146	16'952'967
+ 69 Aktivierte Ausgaben	1'551'586	1'927'385	1'774'540	417'672	2'342'764.33
- 331 Ordentliche Abschreibungen VV	-877'586	-975'121	-1'047'640	-963'342	-1'075'880
- 333 Abschreibung Bilanzfehlbetrag	0	0	0	0	0
- 37 Durchlaufende Beiträge	0	0	-780'786	0	0
- 38 Einlagen in Spezialfinanzierungen	-23'561	-105'007	-82'964	-26'766	-42'924
- 39 Interne Verrechnungen	-2'766'440	-2'330'446	-2'371'711	-2'427'186	-2'463'341
Summe B	13'897'664	14'125'732	13'845'655	12'907'523	15'713'586
Kennzahl (Zwischenergebnis A: Summe B)	13.84	14.41	14.34	2.93	15.65

18. Anhang

Selbstfinanzierungsgrad (Tragbarkeit der Investitionen)

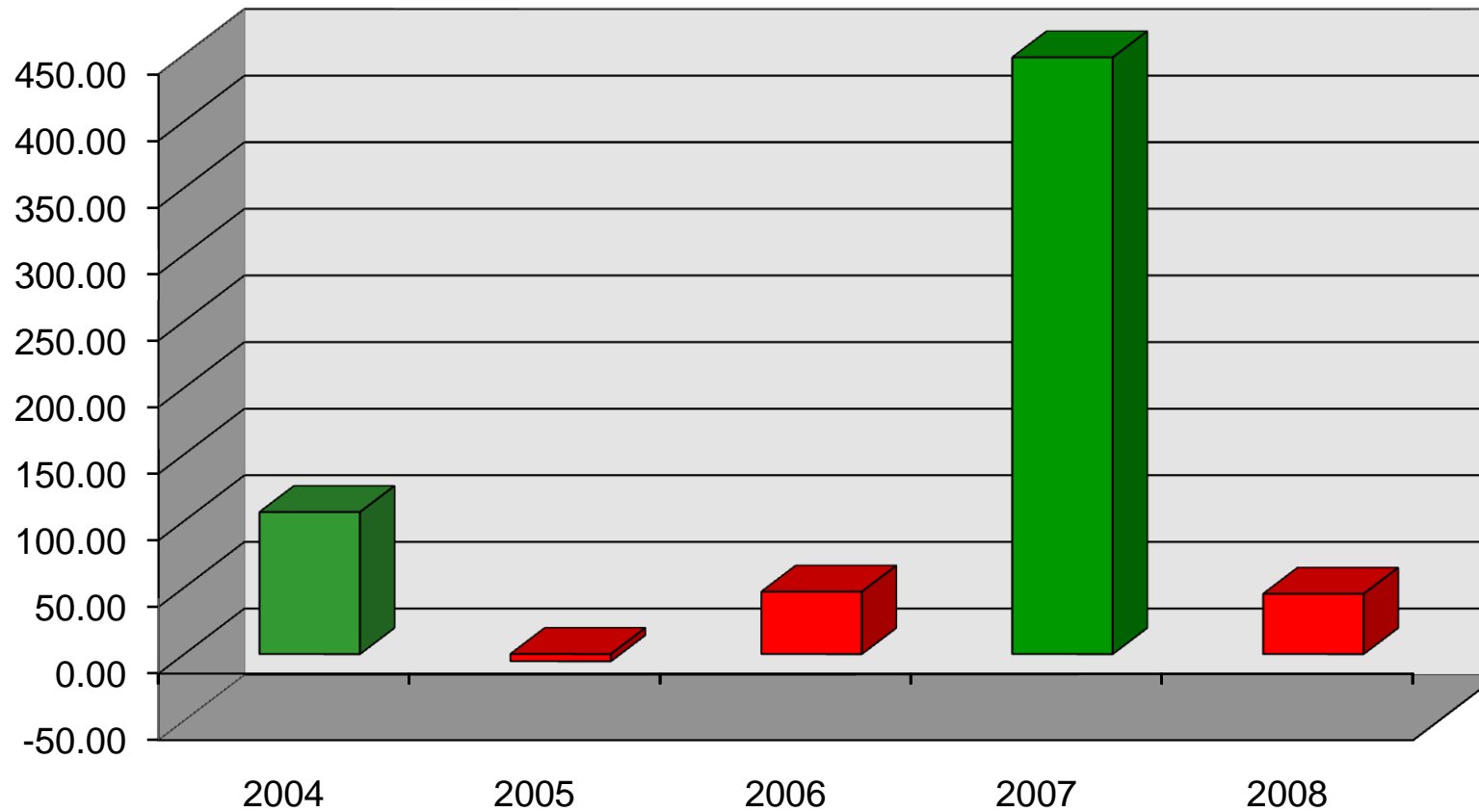

Beurteilung:

unter 70%	grosse Verschuldung, problematisch
70-80%	volkswirtschaftlich verantwortbar
80-100%	ideal, langfristig anzustreben

18. Anhang

Selbstfinanzierungsanteil (Investitionspotential - Leistungsfähigkeit/finanzieller Spielraum)

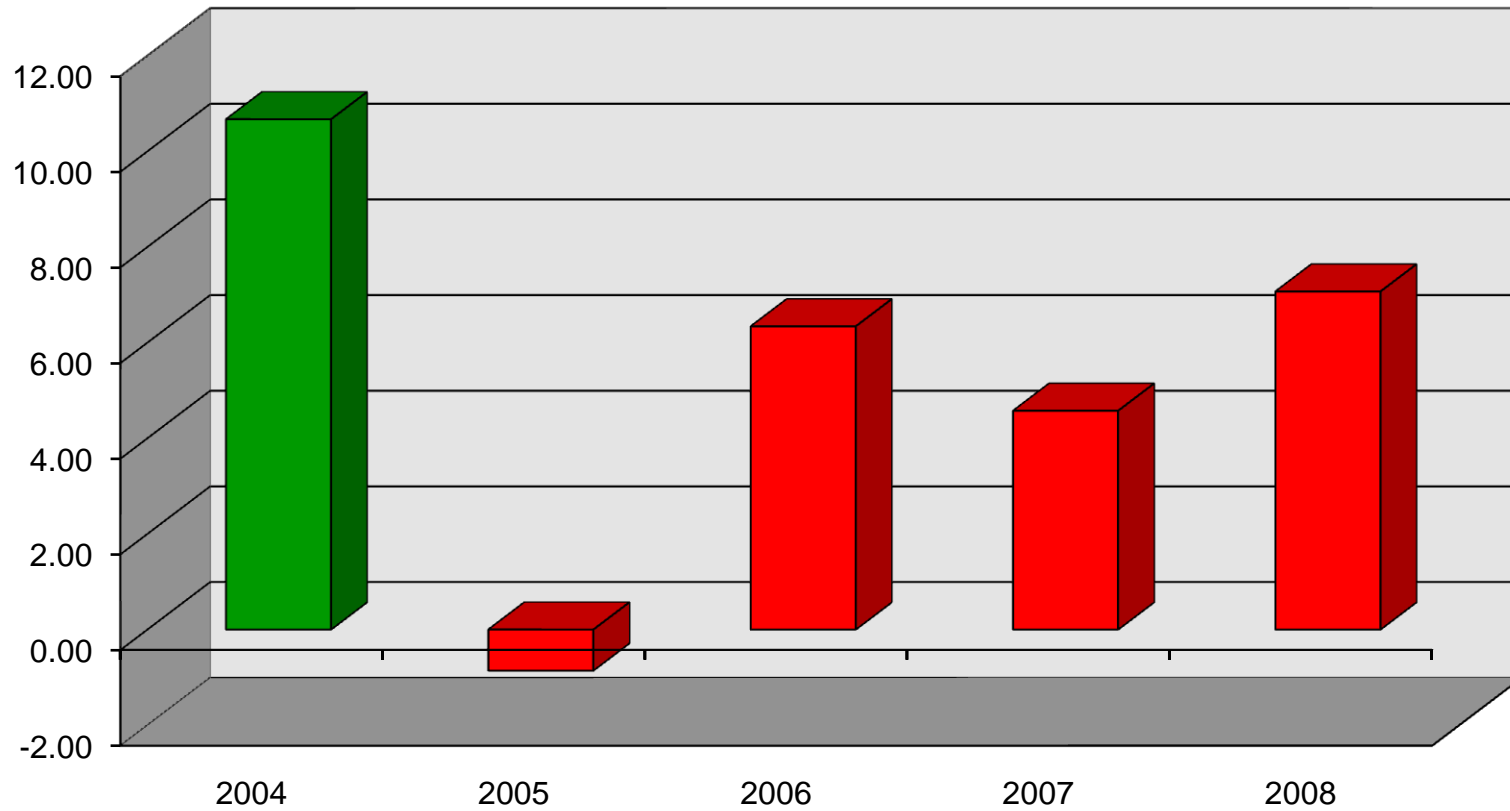

Beurteilung:

bis 0%	nicht vorhanden
0-10%	schwach
10-20%	mittel
über 20%	gut, anzustreben

18. Anhang

Kapitaldienstanteil (Verschuldungssituation)

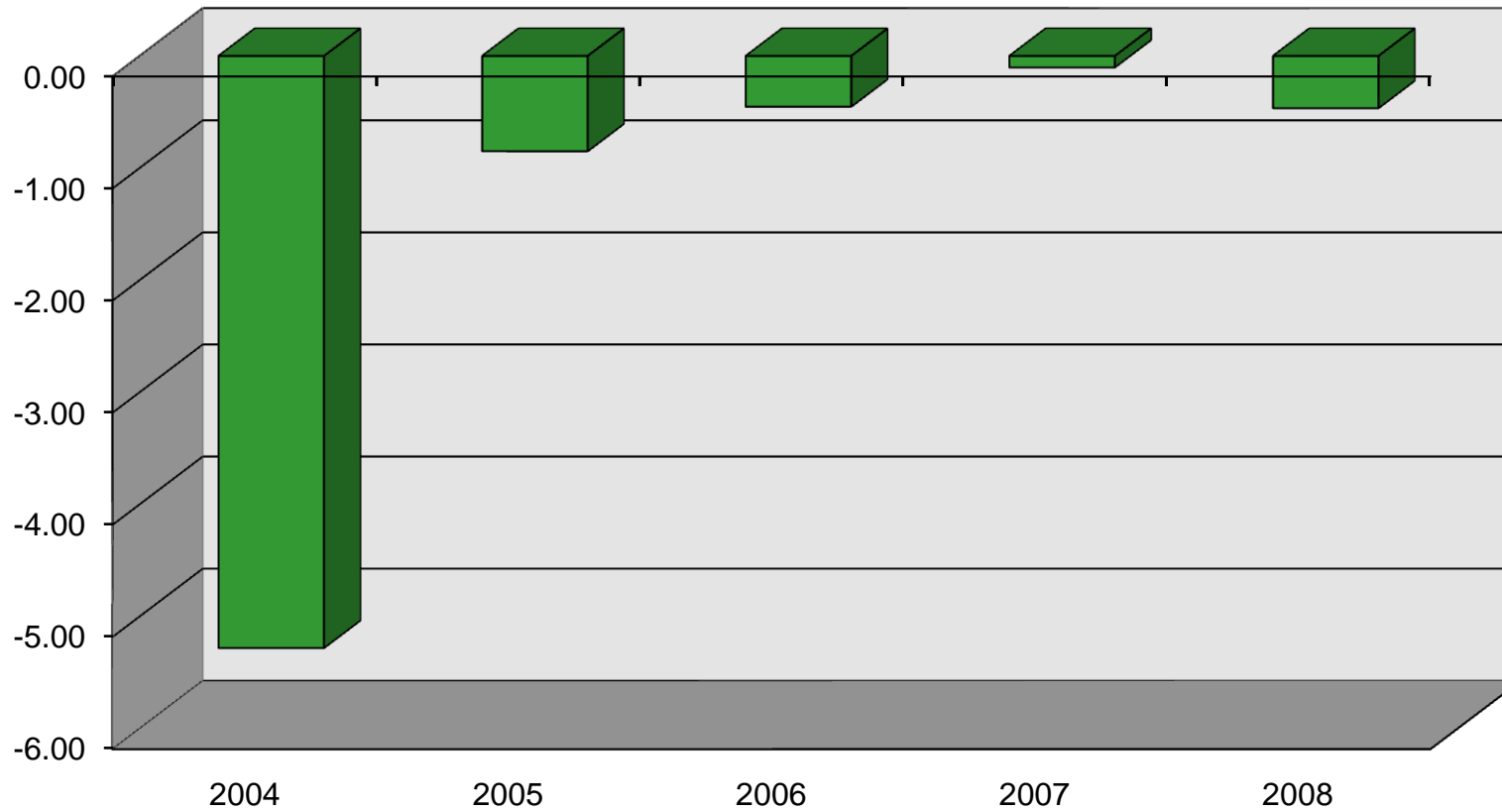

Beurteilung:	0-5%	klein
	5-15%	tragbar
	15-25%	hoch bis sehr hoch
	über 25%	kaum tragbar

18. Anhang

Zinsbelastungsanteil (Verschuldungssituation)

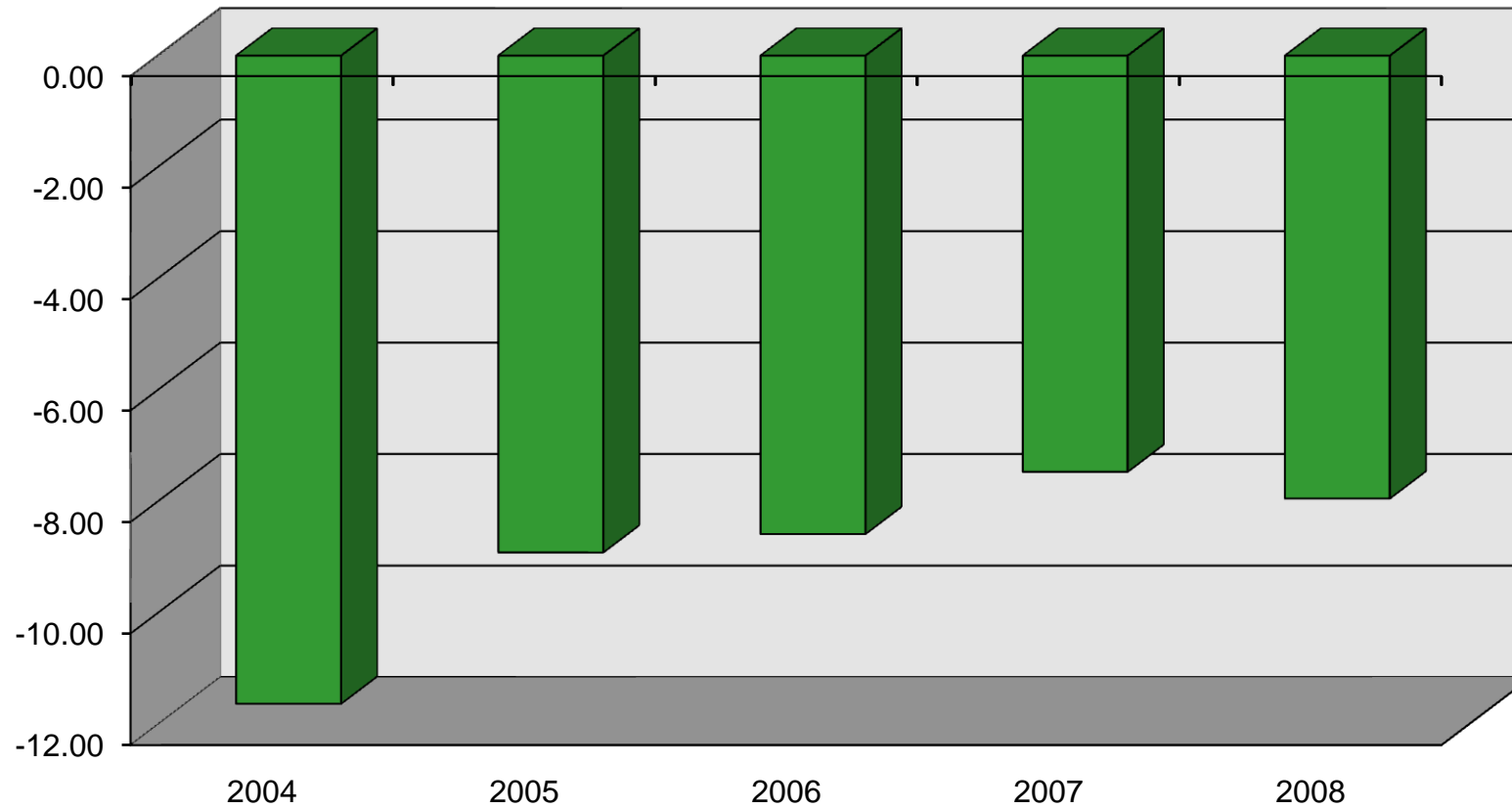

Beurteilung:

0-2%	klein
2-5%	mittel
5-8%	gross
über 8%	überschuldet

18. Anhang

Bruttoverschuldungsanteil (Verschuldungssituation)

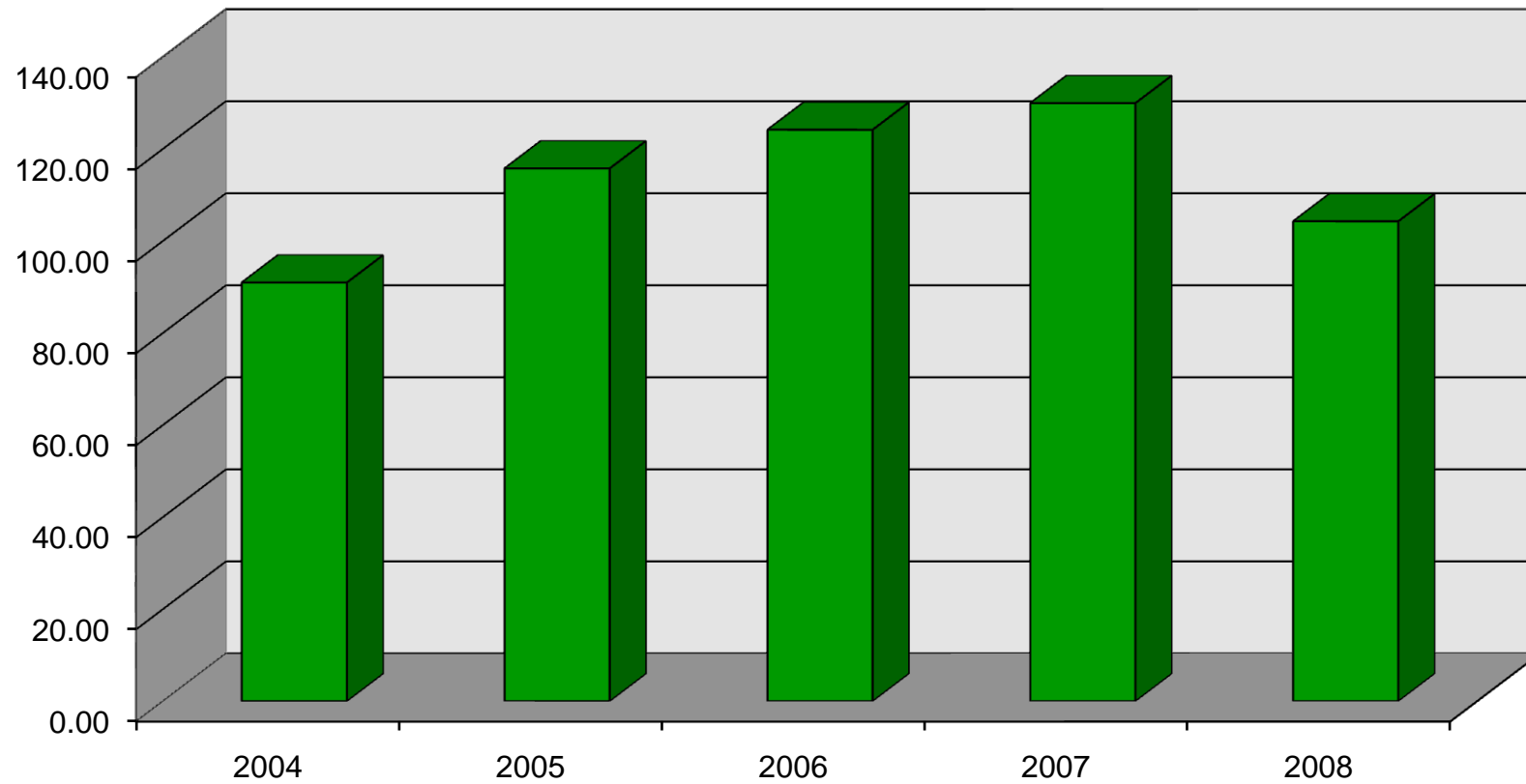

Beurteilung:	unter 50%	sehr gut
	50-100%	gut
	100-150%	mittel
	150-200%	schlecht
	über 200%	kritisch

18. Anhang

Investitionsanteil (Aktivität im Investitionsbereich)

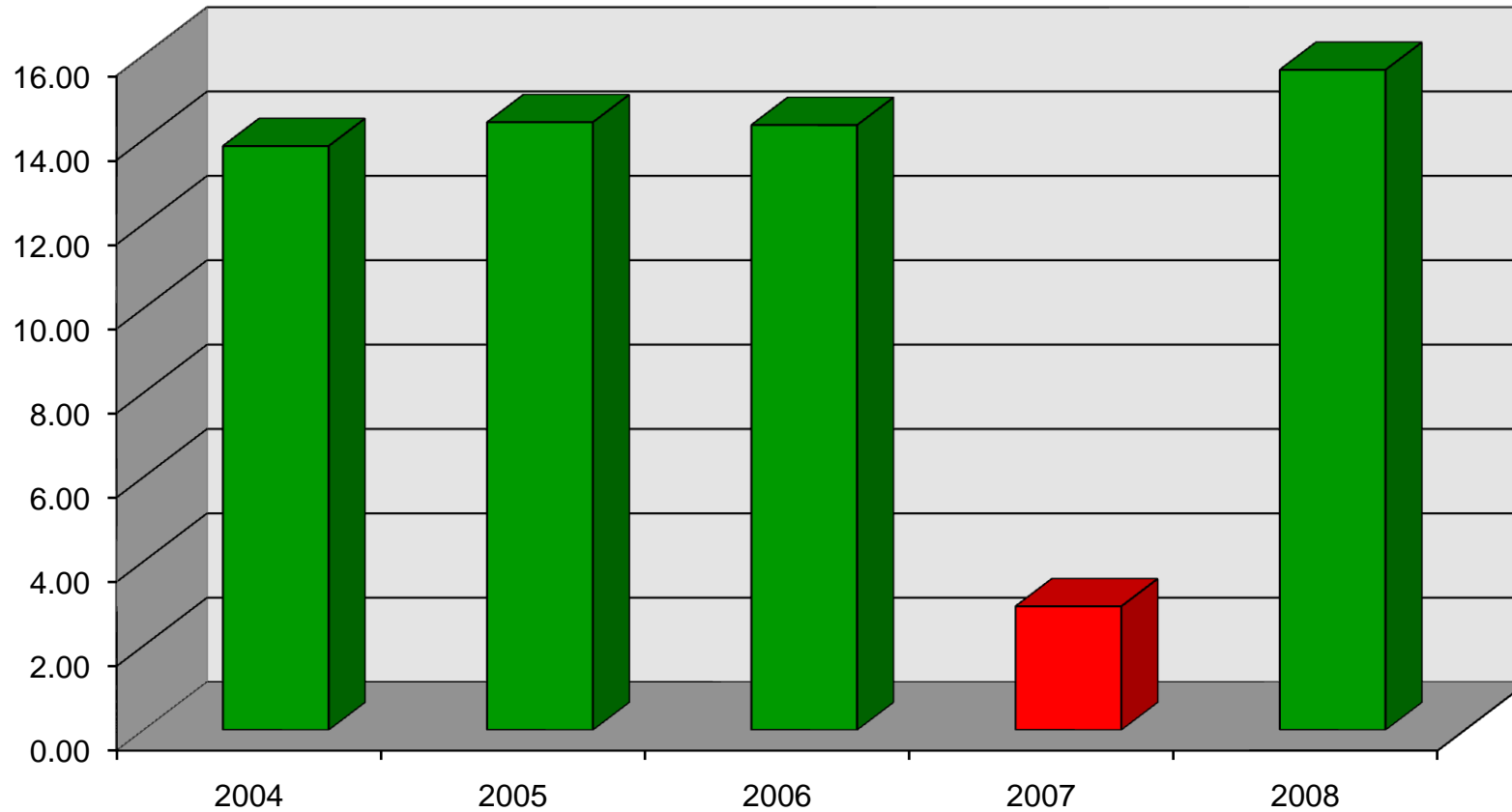

Beurteilung:	unter 10%	schwach
	10-20%	mittel
	20-30%	stark
	über 30%	sehr stark

Jahresrechnung 2008

Prüfungsprotokoll

	Ende Vorjahr	Ende Rechnungsjahr
Veränderung Gesamtbilanz		
Aktiven (ohne Bilanzfehlbetrag)	51'923'270.47	51'358'959.61
Passiven (ohne Eigenkapital)	23'477'599.12	22'716'552.18
	28'445'671.35	28'642'407.43
Laufende Rechnung: Ertrags-/Aufwandüberschuss	196'736.08	
	28'642'407.43	28'642'407.43
Veränderung Nettoschuld/-vermögen		
Aktiven (ohne Bilanzfehlbetrag)	51'923'270.47	51'358'959.61
Verwaltungsvermögen	8'359'000.00	9'453'000.00
	43'564'270.47	41'905'959.61
Passiven (ohne Eigenkapital)	23'477'599.12	22'716'552.18
	20'086'671.35	19'189'407.43
Finanzierungsüberschuss/-fehlbetrag I		897'263.92
	20'086'671.35	20'086'671.35
Veränderung Sachwertanlagen Finanzvermögen		
1023/24 Liegenschaften/Mobiliar FV	37'043'290.75	35'541'130.75
Nettoveränderung: Zuwachs/Abgang		1'502'160.00
990.3305 Abschreibungen FV		
	37'043'290.75	37'043'290.75
Veränderung Verwaltungsvermögen		
Verwaltungsvermögen ^①	8'287'000.00	9'453'000.00
Nettoinvestitionen/Einnahmenüberschuss	2'249'670.96	
	10'536'670.96	9'453'000.00
Abschreibung Verwaltungsvermögen ^②		1'083'670.96
	10'536'670.96	10'536'670.96

① Verwaltungsvermögen Ende Vorjahr inkl. Korrektur aus JR 2007 (Fr. 72'000.--)

② Abschreibungen inkl. Korrektur aus JR 2007 (Fr. 7'7790.31)

Dällikon, 03.03.2009

Die Richtigkeit bescheinigt:

GEMEINDEVERWALTUNG DÄLLIKON
Abteilung Finanzen



Bachmann